

- ZONIFICARE FUNCIONALA**
- ZONA CENTRALA SI ALTE ZONE CU FUNCTIUNI COMPLEXE DE INTERES GENERAL
 - ZONE PENTRU LOCUINTE SI FUNCTIUNI COMPLEMENTARE (P-P+2) / (PESTE P+2)
 - ZONA INSTITUTII SI SERVICII PUBLICE
 - ZONA UNITATI INDUSTRIALE

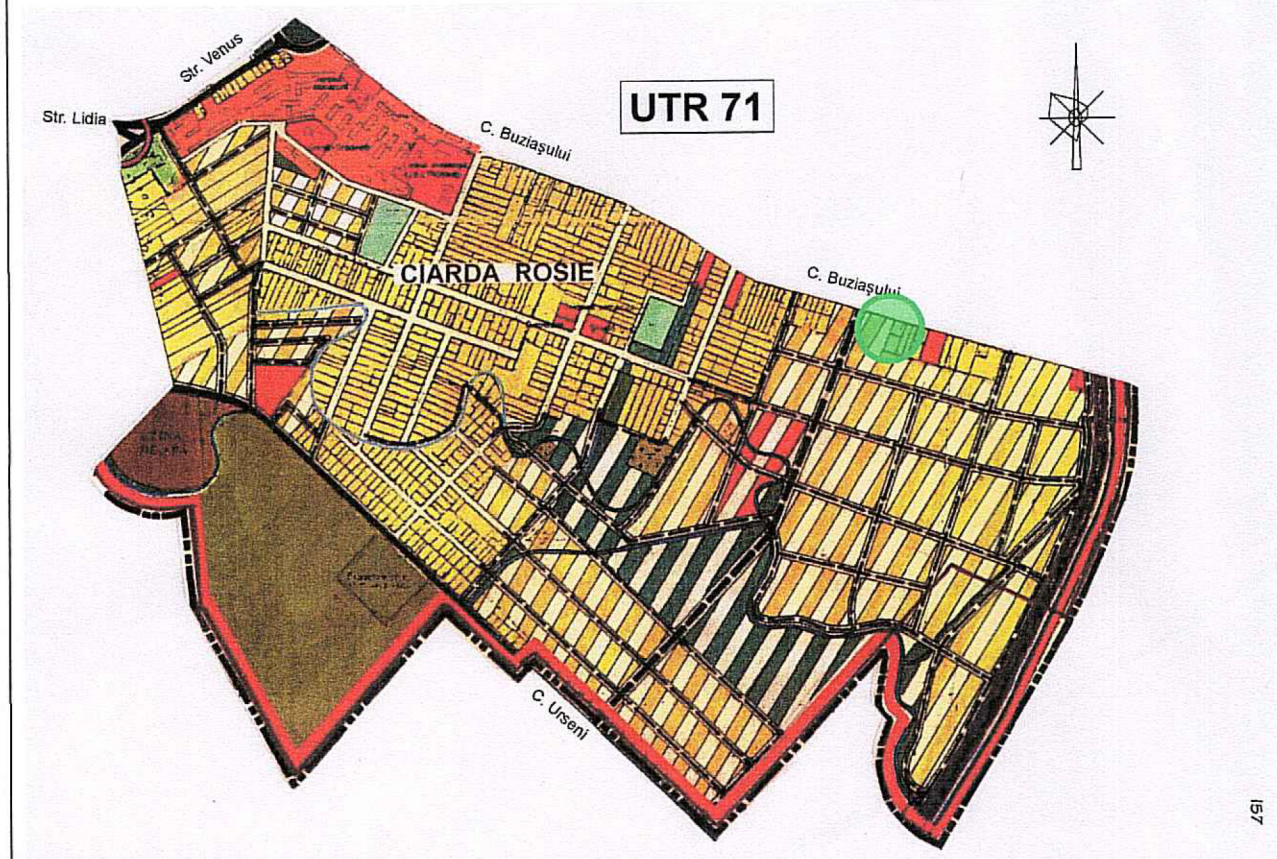

PLAN DE INCADRARE - EXTRAS PUG

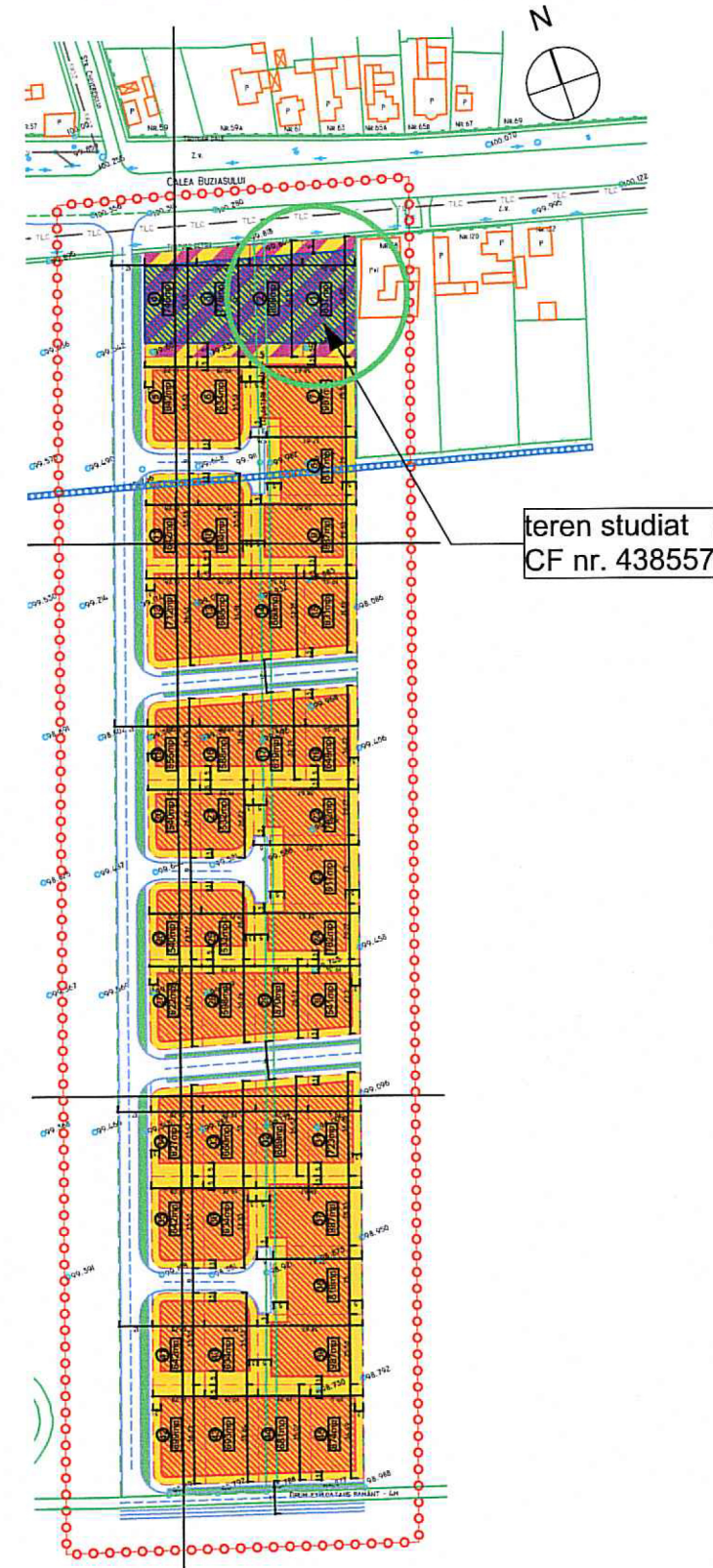

- DESTINATIE**
- Spatii verzi de aliniament
 - Zona de locuit propusa
 - Zona dotari comerciale
 - Zona de implantare a cladirilor (S)+P+2E+M
 - Zona de implantare a cladirilor (S)+P+1E+M
- SIMBOLURI**
- ①...45 Numar parcela
 - 674mp Suprafata parcela
 - 98.792 Cote fata de Marea Baltica
 - Stalp de curent
 - Oamin vizitare retea de alimentare cu apa
 - Hidrant
- DELIMITARI**
- Limita zona studiata
 - Limita intravilan vechi
 - Limita proprietate conform BIROU AGRICOL
 - Linie curent 20 Kv (LEA 20 Kv)
 - Linie de telecomunicatii ingropata (LTC)

INCADRARE IN PUZ EXISTENT. APROBAT PRIN HCL 327/2000

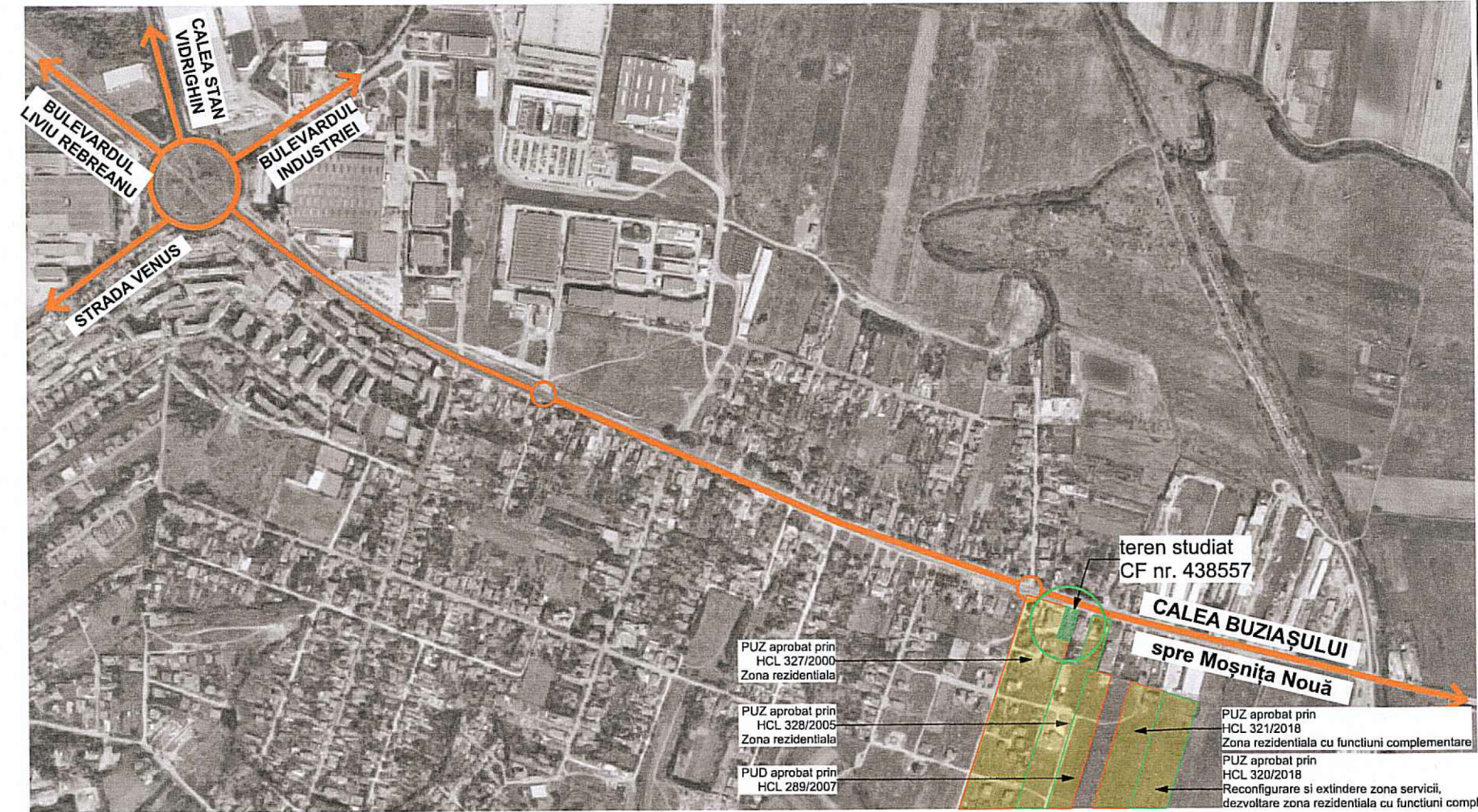

PLAN DE INCADRARE IN TERRITORIU



FOTOGRAFIE SITUATIE EXISTENTA

SOCIETATEA COMERCIALA ATELIER RGS SRL
R 18369443
Timisoara - ROMANIA

RUR
Alideia Catinca
SUCIU
arhitect
DE

FOTOGRAPHIE SITUATIE EXISTENTA

expert					
verificator					
verificator/expert					
				semnatura	cerinta
				referat/expertiza nr./data	
				beneficiar:	
				SALAPA HARALAMBIE SI SALAPA MAGDALENA	
				titlu proiect:	
				PUZ - CONSTRUIRE IMOBIL LOCUINTE COLECTIVE S+P+2E+Er+(M) CU FUNCTIUNI COMPLEMENTARE. CONSTRUIRE IMPREMIURE	
				pr. nr.: 238/2020	
				amplasament:	
				Timisoara, jud. Timis, Calea Buziasului, nr.128/A, CF 438557, nr.cad. 438557	
				faza: AVIZ DE oportunitate	
				titlu plansa:	
				INCADRARE IN TERRITORIU. INCADRARE IN PUG	
				plansa nr.: A.00	

S.C. ATELIER RGS S.R.L. tel. +40 722 896868
Timisoara, Bv. Regele Carol I, nr.10, ap. 9B

specifiatie

sef proiect: arh. Suciu Alideia

proiectat: arh. Ciprian Racasan

desenat: arh. Oana Rupacici

scara:

data: 06/2020