PLAN URBANISTIC ZONAL

ZONĂ MIXTĂ:
LOCUINE COLECTIVĂ ȘI FUNCȚIUNI COMPLEMENTARE, COMERCIALE, SERVICII, ACTIVITĂȚI ECONOMICE DE TIP TERȚIAR (BIROURI, TURISM, ADMINISTRATIVE FINANCIAR BANCARE), INVĂȚĂMÂNT

MUNICIPIUL TIMIȘOARA, JUDEȚUL TIMIȘ
strada strada Gloriei nr.11, Eroilor nr.71, Ștefan cel Mare nr.48 și 52, Vărădia

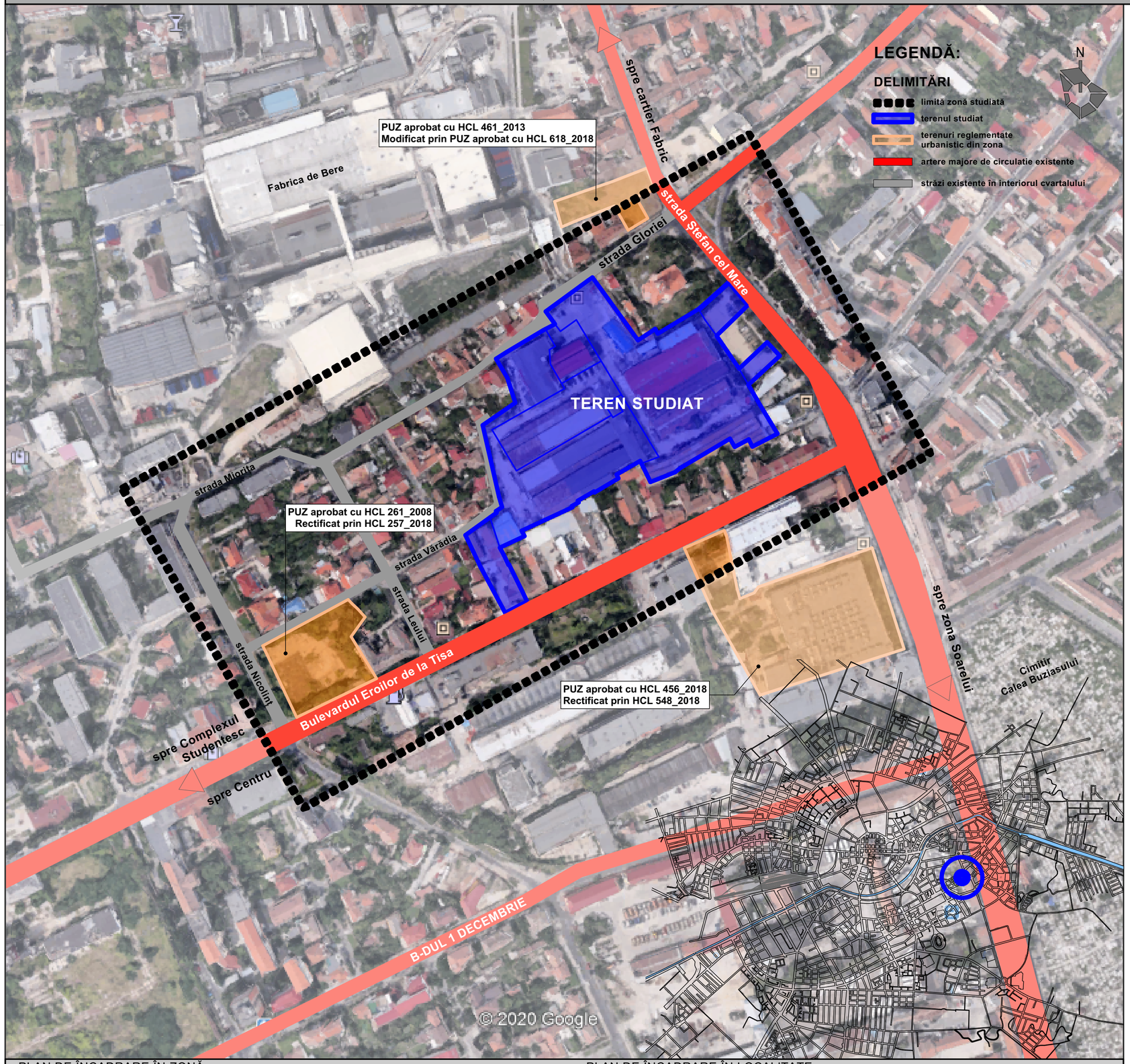

PLAN DE ÎNCADRARE ÎN ZONĂ

PLAN DE ÎNCADRARE ÎN LOCALITATE

EXTRAS PUG APROBAT PRIN HCL nr. 157/2002, prelungit prin HCL 131/2017

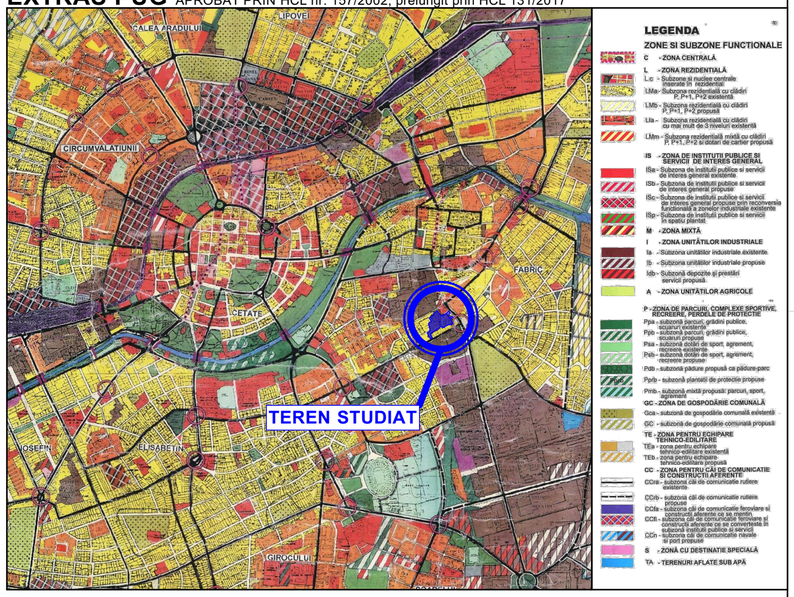

EXTRAS P.U.G. PROPUS în curs de avizare - Etapa 3 - prin H.C.L. 428/30.07.2013

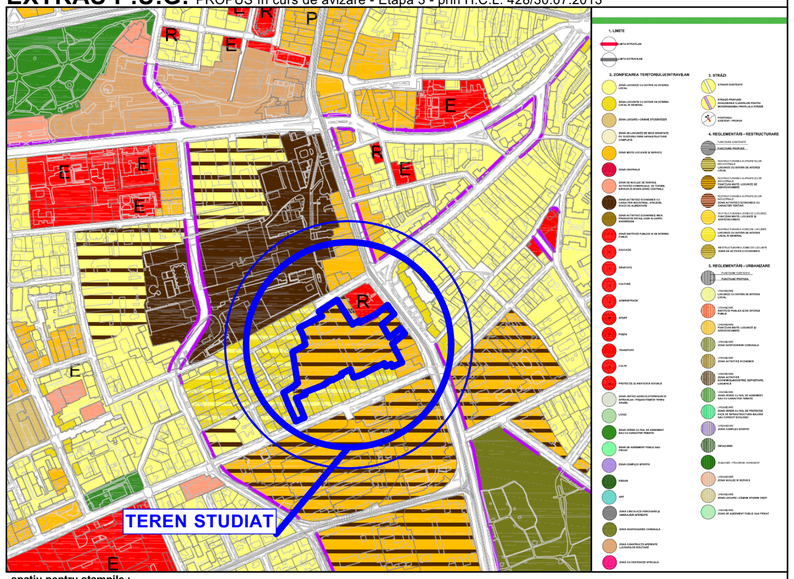

spațiu pentru ștampile :

vizat spre neschimbare | stampila SRL | stampila OAR - RUR

Specialist RUR	arh. Opriță Răzvan Alexandru			
	nume	semnatura		
PARASITESTUDIO / architecture interior design urban development	str. lev tolstoi nr.16 / timisoara / romania / tel. 0040 0724552007 / fax. 0040 0356818863 / office@parasitestudio.com / www.parasitestudio.com		**BENEFICIAR** / S.C. ARTEMIS REAL ESTATE S.R.L. Municipiul Timișoara, Statul Român	pr no 224/20
specificatie	nume	semnatura	scara	**PROIECT** / P.U.Z. cu zonă MIXTĂ: locuire colectivă și funcțiuni complementare, comerciale, servicii, activități economice de tip terțiar (birouri, turism, administrative financiar bancare), învățământ	faza
SEF PROIECT	arh. Attila Wenczel		-		P.U.Z. - S.O.
PROIECTAT	arh. Claudiu Toma		data	**ADRESA** / strada Gloriei nr.11, Eroilor nr.71, Ștefan cel Mare nr.48 și 52, Vărădia	pl no
	arh. Norbert Iankó				
	arh. Zsuzsa Czirják		august 2020	**PLANȘA** / PLAN DE ÎNCADRARE ÎN ZONA	01-A
DESENAT	arh. Zsuzsa Czirják				