

PUZ

PUZ- PARCELARE TEREN-LOCUINTE SI FUNCTIUNI COMPLEMENTARE

CF.NR. 432677/ TIMISOARA

EXTRAVILAN MUNICIPIU TIMISOARA, JUDEȚUL TIMIȘ

PLAN INCADRARE IN ZONA

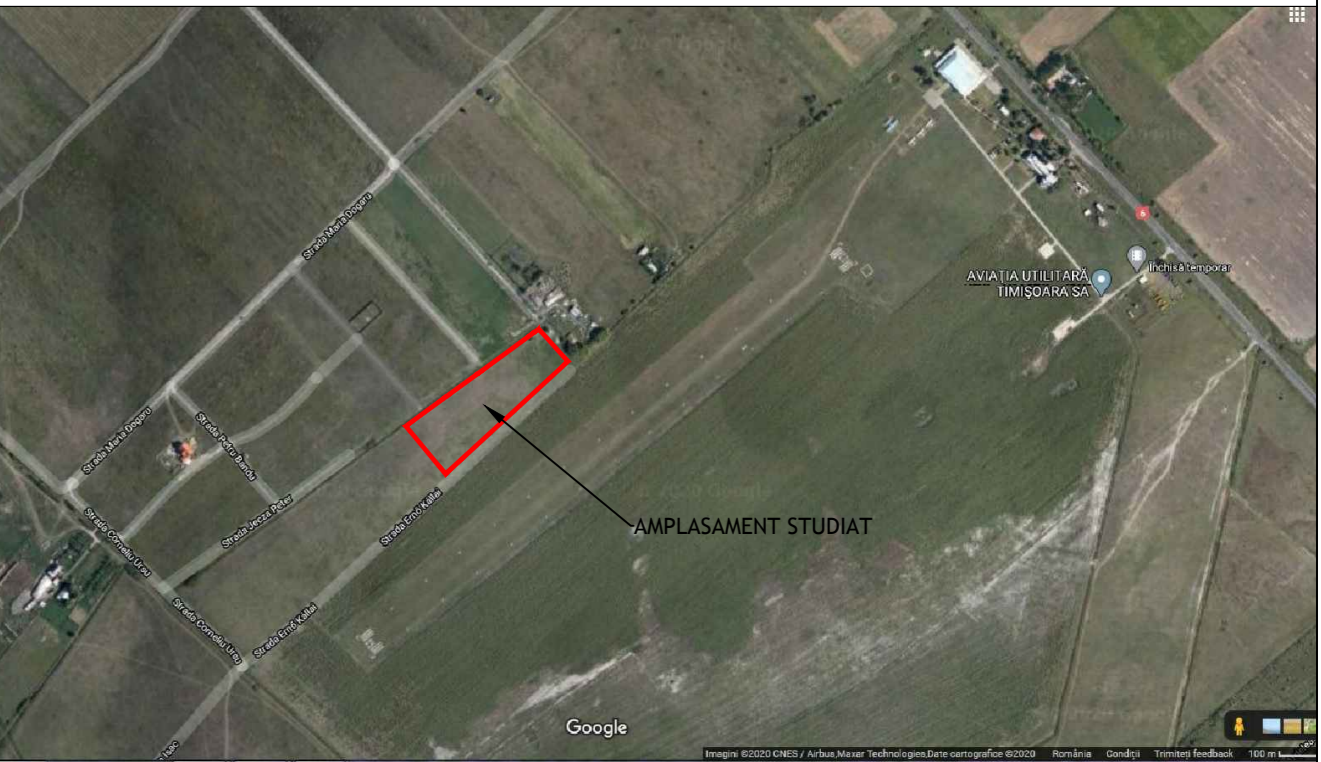

LEGENDA

- LIMITA DE PROPRIETATE STUDIATA - TEREN ARABIL IN INTRAVILAN
- LIMITA INTRAVILAN EXISTENTA
- LIMITA CADASTRALA PARCELE VECINE
- TEREN ARABIL EXTRAVILAN EXISTENT
- DRUMURI EXISTENTE DE, STRAZI
- ZONA LOCUINTE EXISTENTE/ REGLEMENTATE PRIN PUZ-URI APROBATE
- ZONA FUNCTIUNI COMPLEMENTARE EXISTENTE REGLEMENTATE PRIN PUZ-URI APROBATE
- ZONA VERDE EXISTENTA
- CLADIRI EXISTENTE
- P: P+1E REGIM DE INALTIME
- HCN EXISTENT
- HCN EXISTENT PROPUS SPRE INTUBARE IN PUZ-URI APROBATE IN JUR
- DRUMURI PROPUSE PRIN PUZ
- AEROPORT UTILITAR TIMISOARA. AERODROMUL CIOCA
- ALINIAMENT PROPUȘ
- LIMITA PARCELE PROPUȘ
- ▲ ACCES AUTO PE TEREN
- CIRCULATII PROPUȘ IN PERSPECTIVA
- ⊕ RETEA APA EXISTENTA
- ⊙ RETEA CANALIZARE EXISTENTA

VERIFICAOR/ EXPERT	NUME	SEMNTURA	CERINTA	REFERAT/ EXPERTIZA NR./ DATA	
MURDUNESCU LUDOVIC-IOȘIF BIROU INDIVIDUAL DE ARHITECTURA TIMISOARA, B-dul EROII DE LA TISA, Nr. 30-40, Tel./ Fax. 0256 493 102				Beneficiar: DAVID MARIUS-GEORGE SI DAVID ADRIANA-MONICA	Proiect nr.: 174/2020
SPECIFICATIE	NUME	SEMNTURA	Scara:	Titlu proiect: PUZ-PARCELARE TEREN-LOCUINTE CU FUNCTIUNI COMPLEMENTARE	Faza: PUZ
SEF PROIECT	Arh Ludovic Murdunescu		1:2000	GHIRODA, INTRAVILAN EXITS, CF NR 432677, JUD TIMIS	
PROIECTAT	Arh Ludovic Murdunescu		Data:	Titlu plansa:	Plansa nr.:
DESENAT	Arh Ludovic Murdunescu		AUGUST 2020	PLAN DE SITUATIE - EXISTENT	02

Nr. top.
25069/1, 25069/2,
25069/3/1, 25068/1
442066

SISTEM DE PROIECTIE STEREOGRAFIC 1970
PLAN DE REFERINTA MAREA NEAGRA