

STUDIU DE ÎNSORIRE (ORA 8:30 - 16:30)

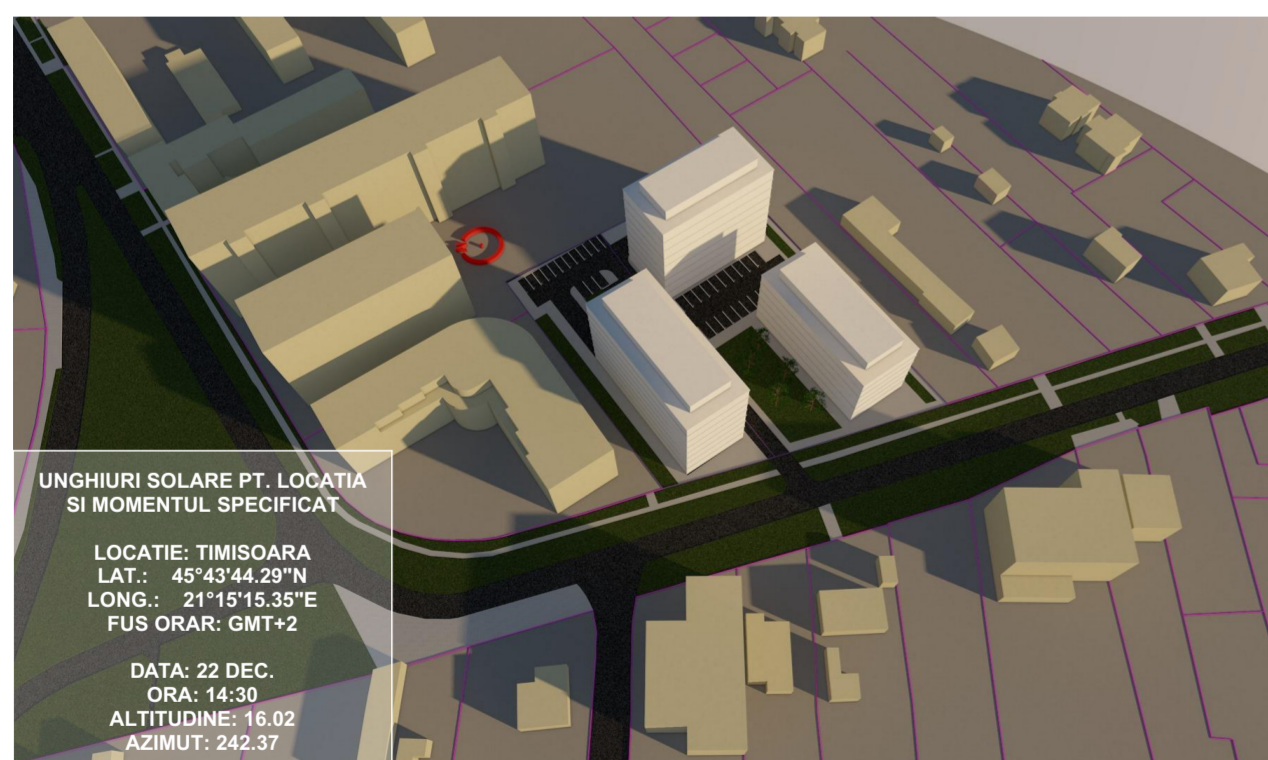
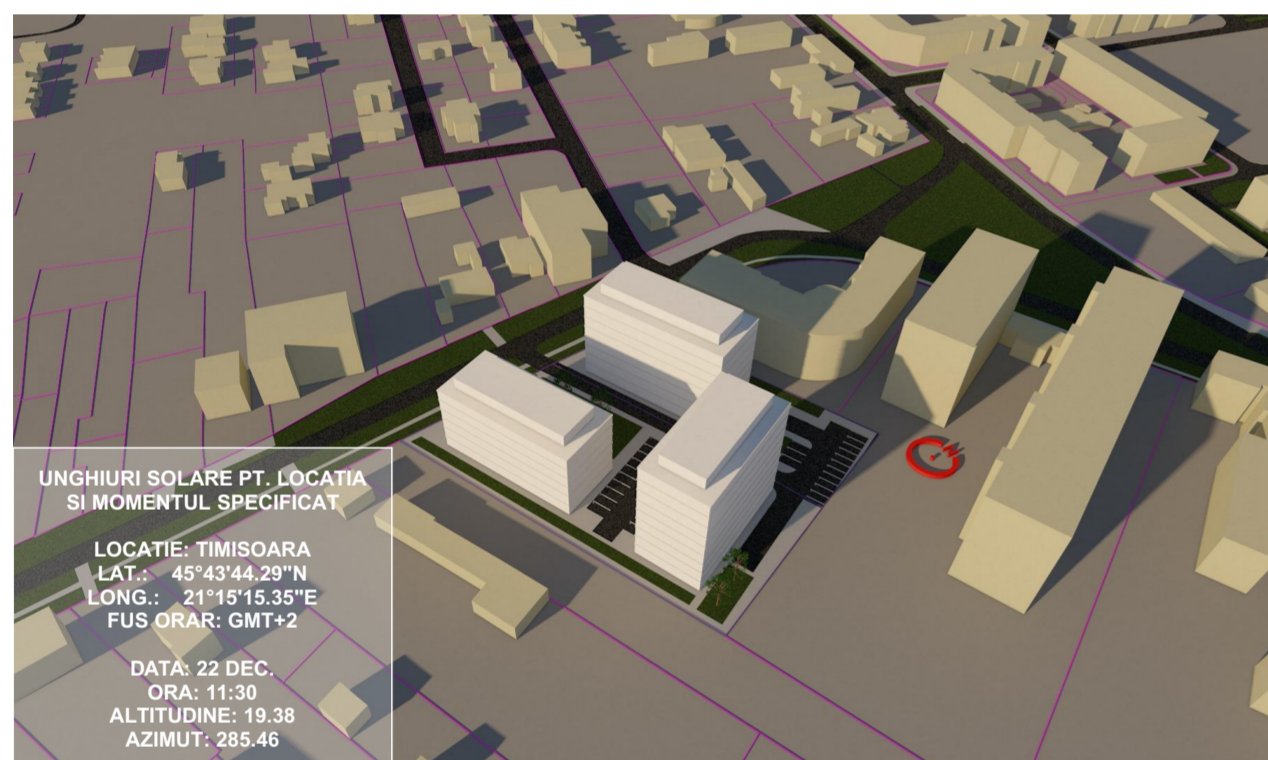
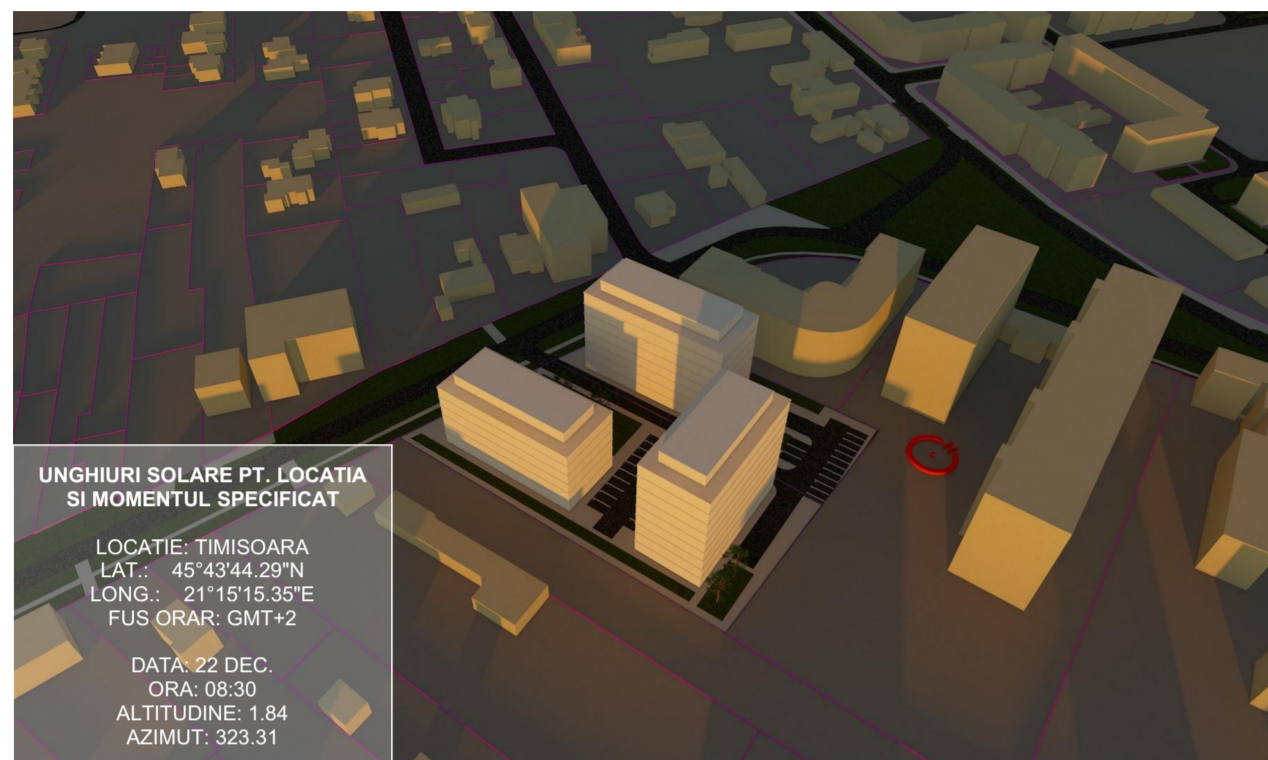

PARAMETRII ÎNSORIRE
LOCATIE: TIMISOARA
LATITUDINE: 45°43'44.29"N
LONGITUDINE: 21°15'15.35"E
FUS ORAR: GMT+2

PARAMETRII TEMPORALI
DATA STUDIULUI: 22 DECEMBRIE
INTERVAL ORAR: STUDIUL S-A EFECTUAT ÎNTE ORELE 8:30 - 16:30
SIMILARILE DE UMBRIRE S-AU EFECTUAT LA FIECARE 60 DE MINUTE

Conform studiului de însorire realizat amplasarea construcțiilor pe parcelă respectă normele de igienă cuprinse în Ordinul nr. 119/2014 al Ministerului Sănătății „Amplasarea clădirilor destinate locuințelor trebuie să asigure însorirea acestora pe o durată de minimum 1 1/2 ore la solstițiul de iarnă, a încăperilor de locuit din clădire și din locuințele învecinate.”