

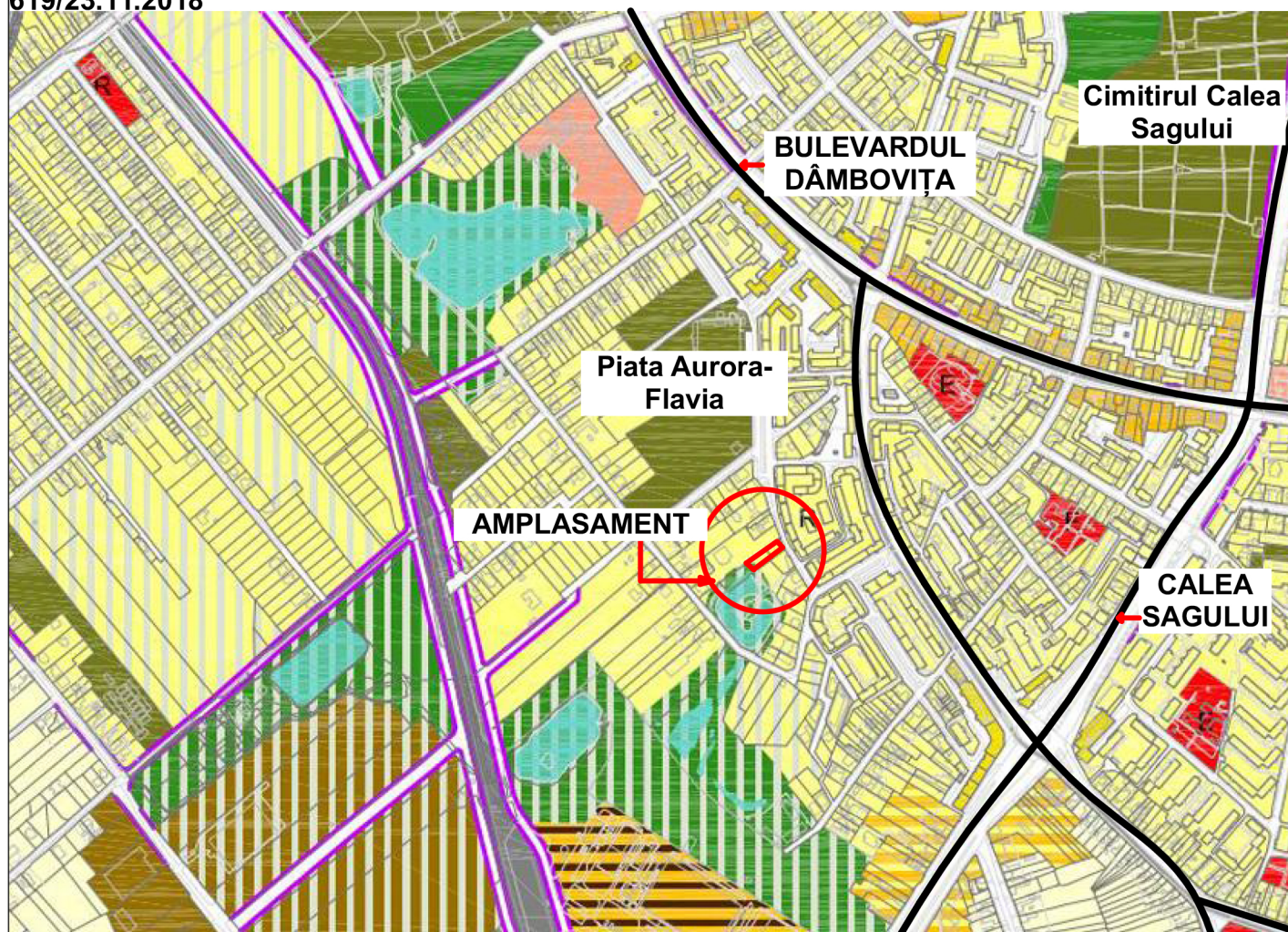

Incadrare în PUG Timișoara în vigoare, aprobat prin HCL 229/14.09.1999 și prelungit prin HCL 619/23.11.2018

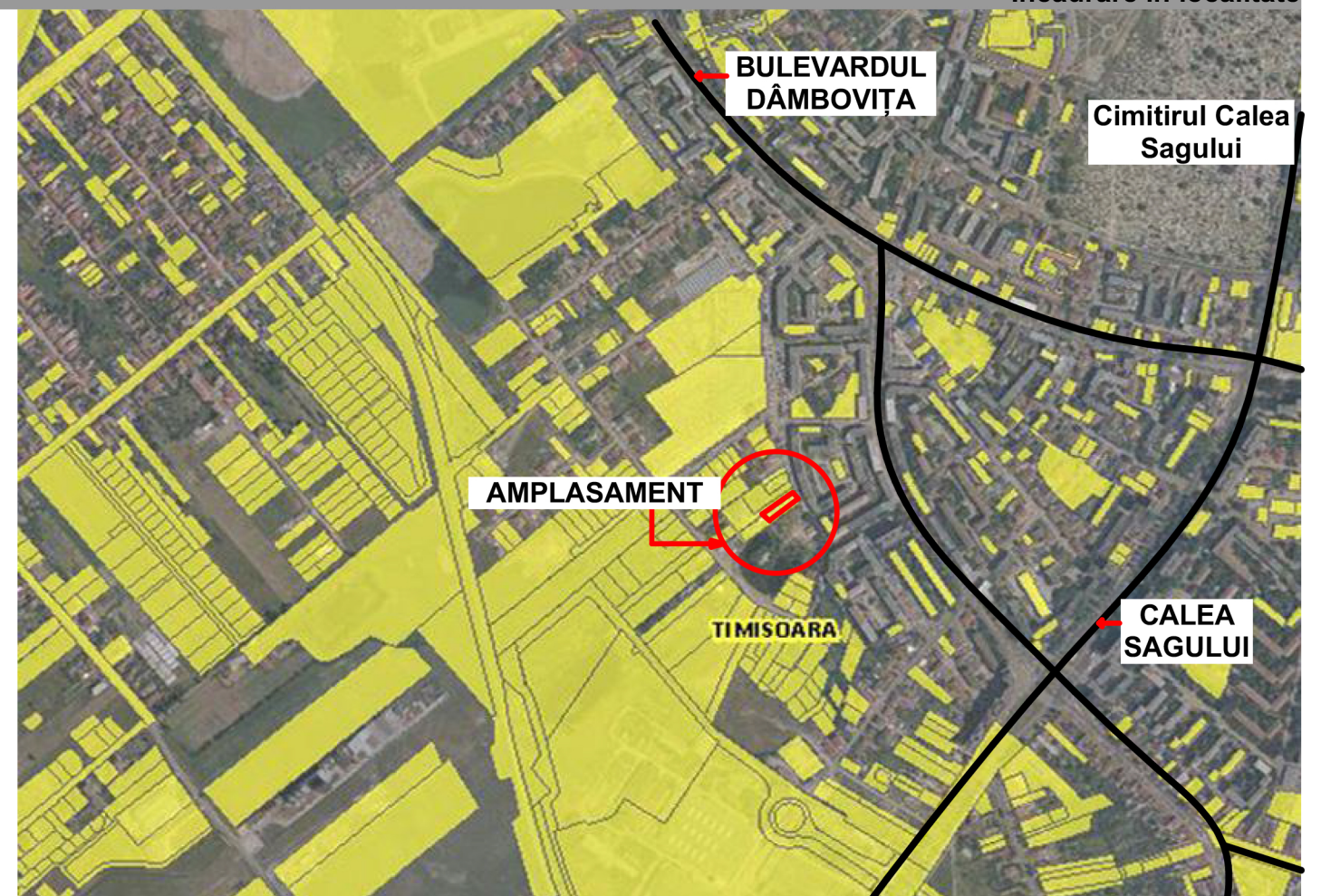

Incadrare în PUG Timișoara în curs de aprobare- Zonificare



Incadrare în Harta Ortofoto preluat din Eterra

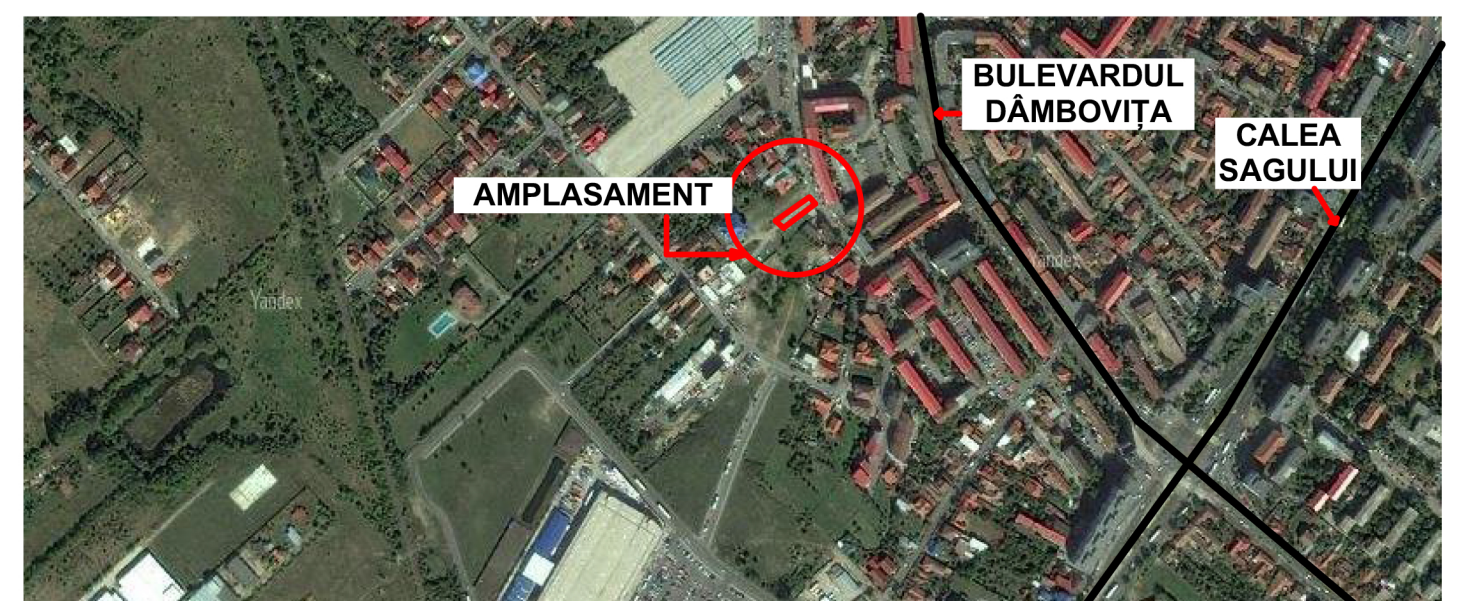

Extras Yandex

ACEST PROIECT SI INFORMATIILE CUPRINSE IN EL NU POT FI COPIATE, REPRODUSE SAU UTILIZATE, PARTIAL SAU IN INTREGIME DECAT CU ACORDUL SCRIS AL S.C. SIGN A S.R.L. SI NU VOR FI FOLOSITE IN ALT SCOP DECAT CEL PENTRU CARE AU FOST ELABORATE

S.C. SIGN A S.R.L.		BENEFICIAR: Davidean Sorin-Alin si Davidean Cristiana Antonela		FAZA S.O.
SEF PROIECT	arh. DANIEL STĂMOREAN	SCARA	LOC. CONSTR.: Str. Lacului Nr 1B mun. Timisoara jud. Timis, CF Nr.439703, Nr. Cad. 439703	PR. NR.
PROIECTAT	arh. DANIEL STĂMOREAN	ascalar	PROIECT Elaborare PUZ pentru locuinte colective cu servicii in regim de inaltime S/D+P+4E+M/Er	SGN 331/2019
INTOCMIT	arh. LAURENȚIU STOIAN	DATA 25.08.2020	PLANSA: Incadrare in localitate	PL. NR. 01
DESENAT	arh. MIHAELA BOLDOR			