



S.C. PRO- ARH TCC S.R.L.  
Str. Dr. P. V. Ungureanu 12/A tel: 0256/285334



**PLAN URBANISTIC ZONAL**  
LOCUINTE SI FUNCTIUNI COMPLEMENTARE  
PARCELA 437320 TIMISOARA

**PROPRIETATEA ASUPRA TERENURILOR**

**LEGENDA**

**LIMITE**

- Limita teren ce face obiectul P.U.Z.
- Limite cadastrale existente
- Constructii existente
- Limita documentatii aprobate
- Limita documentatii in lucru
- Limita de proprietate parcele propuse prin PUZ
- Numar parcele propuse

**TIPURI DE PROPRIETATE ASUPRA TERENURILOR**

- Terenuri proprietate publica de interes local
- Terenuri proprietate privata a persoanelor fizice sau juridice

**CIRCULATIA TERENURILOR**

- Terenuri ce vor fi trecute in domeniul public in urma aprobarii PUZ (la faza dezmembrari parcelor si intabularii, terenurile propuse a fi trecute in domeniul public vor fi eliberate de sarcini)

**UTILITATI SI PROTECTII**

- Linie electrica aeriana JT 0,4 kV existenta
- Linie electrica subterana JT 0,4 kV propusa
- LEA 20 kV existenta
- Zona de protectie LEA 20 kV existenta - 12 m

**Teren ramas in proprietate privata:**  
7009 mp - 58,41%

**Teren in proprietate privata ce urmeaza a fi trecut in domeniul public:** 4991 mp - 41,59 %

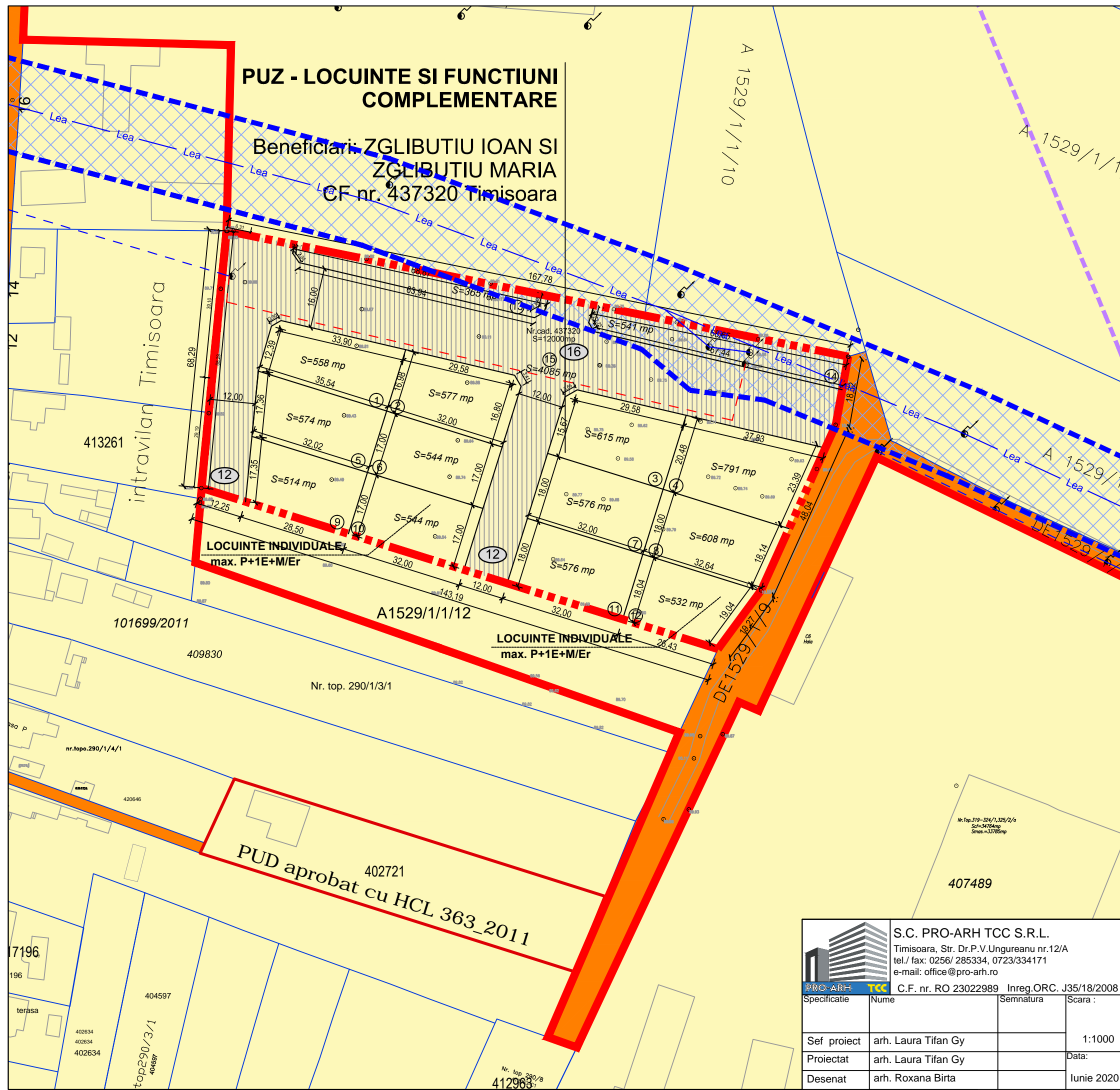

		S.C. PRO-ARH TCC S.R.L. Timisoara, Str. Dr.P.V.Ungureanu nr.12/A tel./ fax: 0256/ 285334, 0723/334171 e-mail: office@pro-arh.ro	
C.F. nr. RO 23022989 Inreg. ORC. J35/18/2008			
Specificatie	Nume	Semnatura	Scara :
Sef proiect	arh. Laura Tifan Gy		1:1000
Proiectat	arh. Laura Tifan Gy		Data:
Desenat	arh. Roxana Birta		Iunie 2020

Beneficiar:	ZGLIBUTIU IOAN si ZGLIBUTIU MARIA	Nr. proiect:	27/11/05-2017
Amplasament:	Mun. Timisoara, Jud. Timiş Str. Cheveresului nr. 8 CF. 437320, nr cad. 437320 Timisoara (nr. CF vechi 132213, nr. cad. vechi A 1529/1/1/11)		
Denumire proiect :	P.U.Z. - LOCUINTE SI FUNCTIUNI COMPLEMENTARE	Faza:	P.U.Z.
Plansa:	PROPRIETATEA TERENURILOR	Pl. nr.:	04-A