

**PUZ - construire supermarket Lidl si amenajare locuri de parcare in incinta, amplasare panouri publicitare, pe teren si fatada, amplasare totem, amenajare acces, imprejmuire proprietate, organizare de santier**

mun. Timisoara, str. Ovidiu Balea, nr. 23-33, jud. Timis.  
CF nr. 448927, CAD nr. 448927

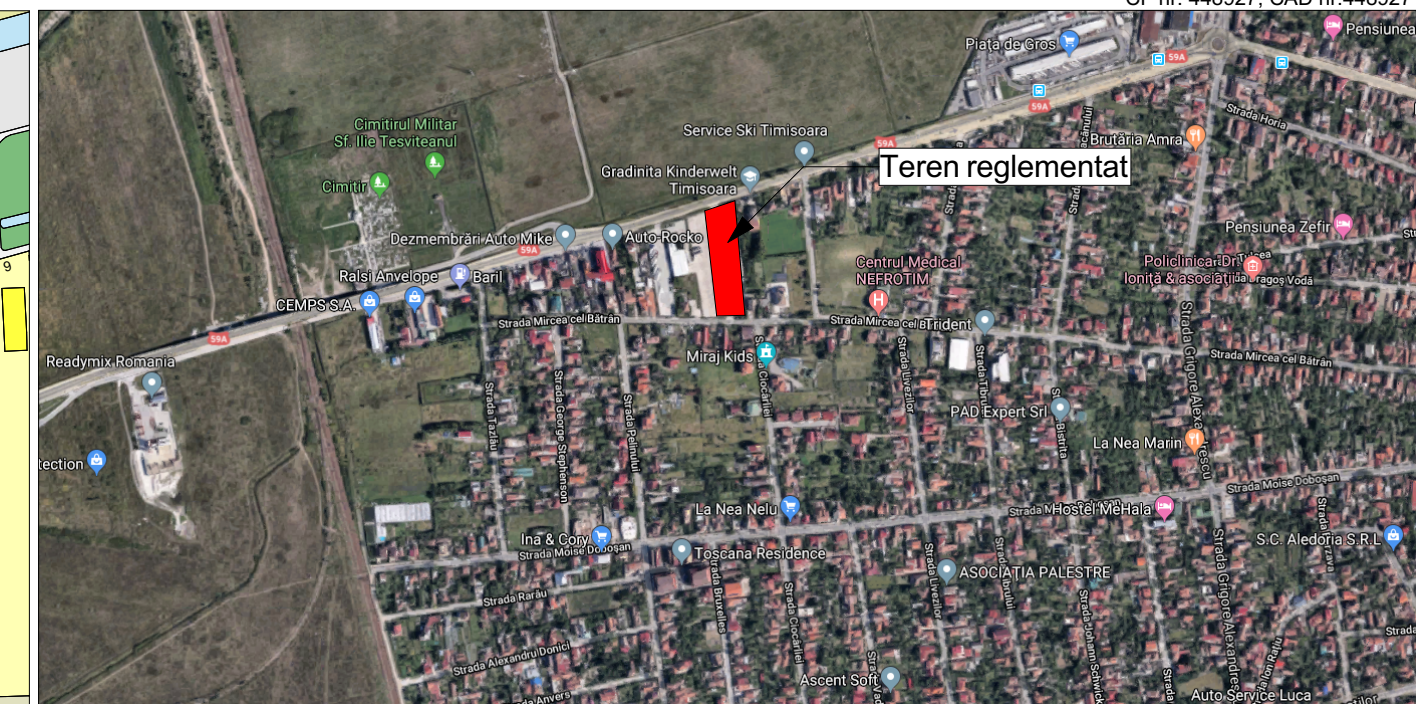
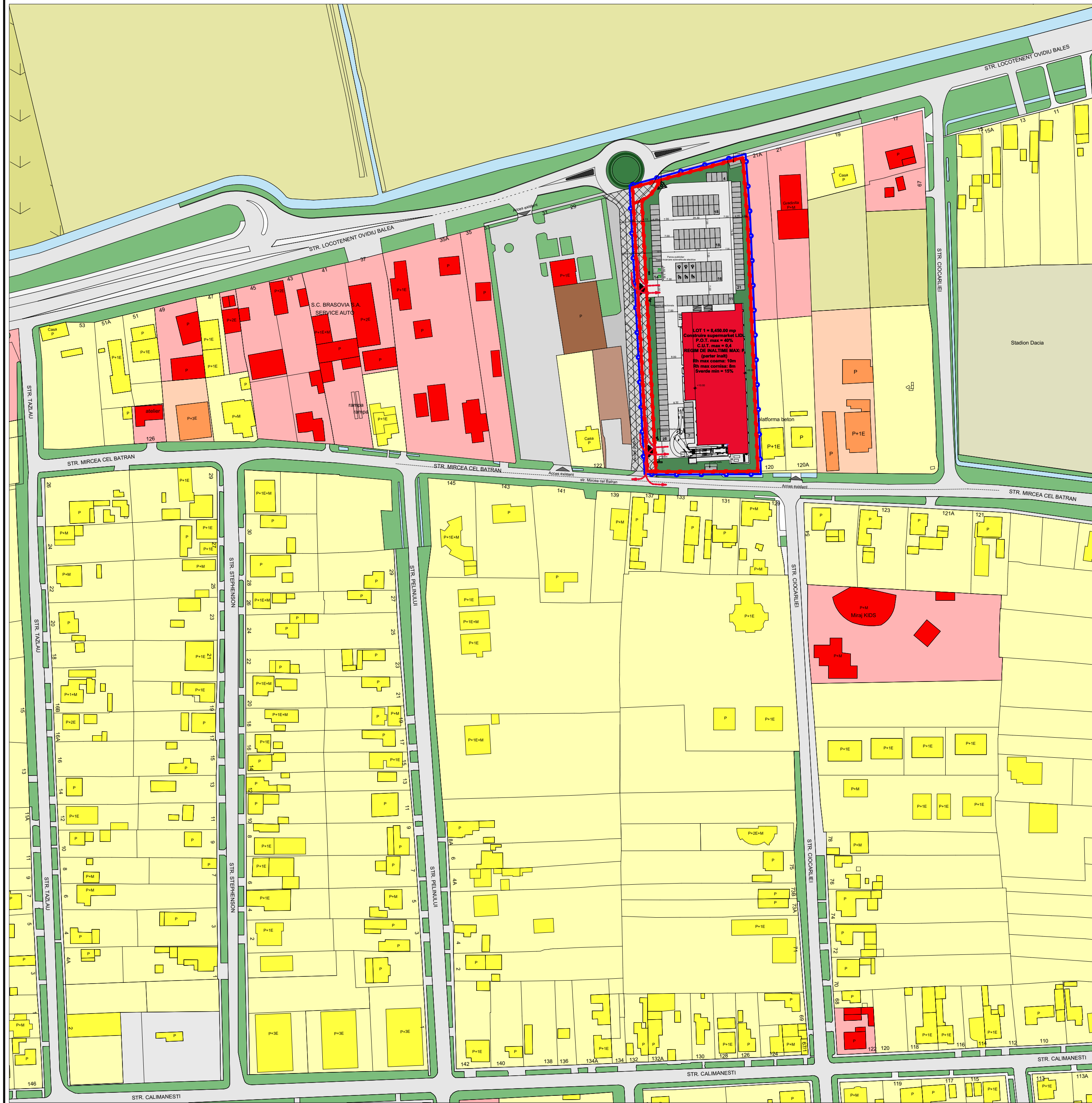

**LEGENDA**

**LIMITE**

- Limita teren ce se reglementeaza
- Limita parcele reglementate

**ZONIFICARE**

- Zona pentru locuinte individuale
- Locuinte individuale
- Zona pentru locuinte colective
- Locuinte colective
- Zona pentru institutii publice si servicii
- Institutii publice si servicii
- Supermarket LIDL
- Zona industriala/Cladiri industriale
- Constructii si amenajari sportive
- Teren arabil
- Spatii verzi
- Circulatii auto si pietonale
- Cimitir
- Terenuri ce urmeaza a fi cedate domeniului public
- HCN
- Acces existent
- Acces propus

|  |  |  |   |
|--|--|--|---|
| Verficator/Expert:   |  | referat/ expertiza nr.   |   |
| <p><b>S.C. LEVANT PROJECT S.R.L.</b><br/>timisoara, str. alexandru macedonski, nr. 1<br/>tel: 0744 960 048, email: miron_suteu@yahoo.com</p> | Beneficiar:  | S.C. LIDL ROMANIA S.C.S.   | Nr. pr.: 80/2019  |
|  | Titlu proiect:   | PUZ - CONSTRUIRE SUPERMARKET LIDL SI AMENAJARE LOCURI DE PARCARE IN INCINTA<br>AMPLASARE PANOURI PUBLICITARE, PE TEREN SI FATADA, AMPLASARE TOTEM, AMENAJARE ACCES, IMPREJMUIRE PROPRIETATE, ORGANIZARE DE SANTIER | Faza: ETAPA II  |
| Verificat:   | arh. Miron Suteu   | Scara: 1:1500  | Nr. pl.: A.07   |
| Proiectat si desenat:  | arh. Carmen Falnita<br>arh. Luiza Isabela Dan<br>arh. Ioana Petrut<br>arh. Bianca Penciu | Data: 03/2020  | Titlu plansa: STUDIUL DE CVARTAL  |
|  |  | Amplasament:   | jud. Timis, mun. Timisoara, str. Ovidiu Balea, nr 23-33<br>CF nr. 448927, cad. 448927 Timisoara |