

PUZ - LOCUINTE INDIVIDUALE/COLECTIVE MICI SI FUNCTIUNI COMPLEMENTARE

Beneficiari: SANDRU Remus Alexandru si SANDRU Cosmina Ramona
CF nr. 438685 Timisoara nr. cad. 438685

PLAN URBANISTIC ZONAL
LOCUINTE INDIVIDUALE/COLECTIVE MICI SI FUNCTIUNI COMPLEMENTARE
PARCELA 438685 TIMISOARA

REGLEMENTARI si PROPUNERI
ZONA MIXTA DE LOCUINTE INDIVIDUALE, COLECTIVE MICI SI FUNCTIUNI COMPLEMENTARE

- 1.1 Procentul de ocupare a terenului maxim propus: 40% pentru parcelele de locuinte colective cu servicii la parter, respectiv 35% pentru parcelele de locuinte colective mici si locuinte individuale
- 1.2 Coeficientul de utilizare a terenului maxim propus: 1.6 pentru parcelele de locuinte colective cu servicii la parter, 1.4 pentru parcelele de locuinte colective mici, respectiv 1.05 pentru parcelele de locuinte individuale.
- 1.3 Regimul de inaltime MAXIM propus:
- **P+1E+M/Er (parcelele 1-17);**
H max cornisa = 9 m;
H max coama = 12 m.

- **S+P+2E+M/Er (parcelele 18-33);**
H max cornisa = 13 m;
H max coama = 16 m.
- 1.4 Zona constructibila va fi retrasa obligatoriu
- la 5 m de la frontul stradal
- minim 3 m de limitele laterale pentru locuintele colective
- minim 2 m de limitele laterale pentru locuintele individuale
- minim 10 m de la limita din spate a parcelelor

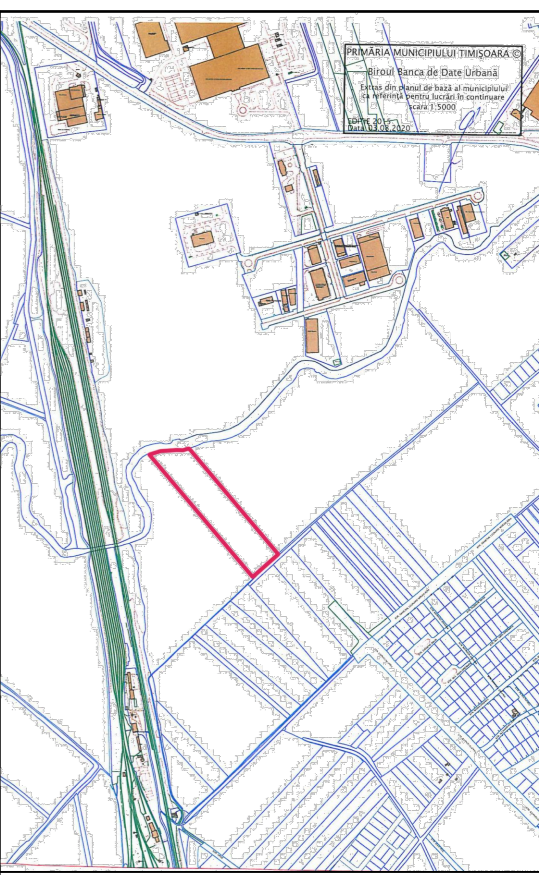

PLAN INCADRARE

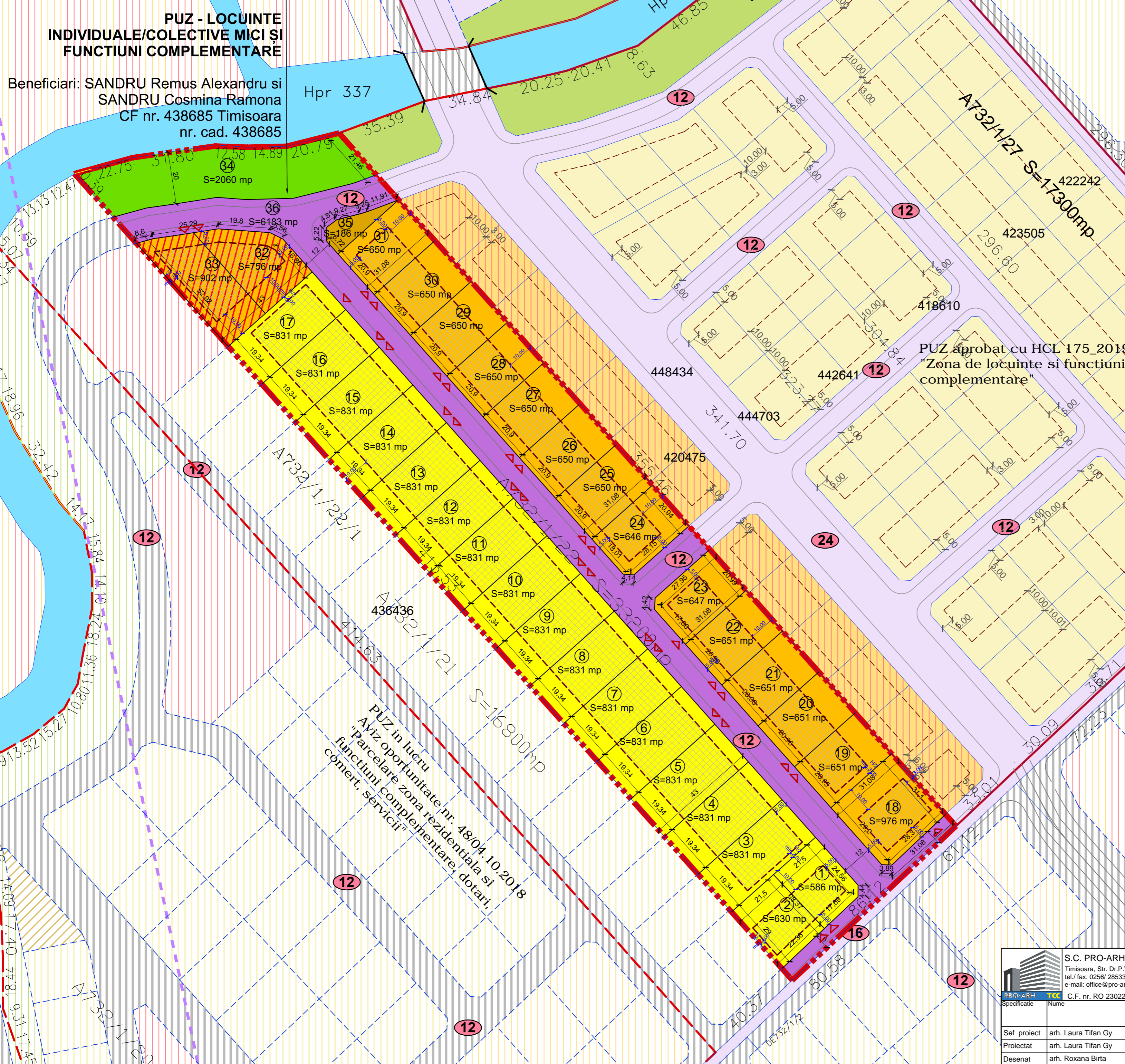

BILANT TERITORIAL

Suprafata aferenta circulatiilor ce devin domeniu public-carosabil, trotuare, spatii verzi aferente	6183 mp	18,63%
Suprafata aferenta zonei de locuinte individuale cu maxim doua apartamente	13680 mp	41,22%
Suprafata aferenta zonei de locuinte colective mici	9423 mp	28,39%
S. aferenta zonei de loc. colective si servicii la parter	1658 mp	5,00%
Zone verzi	2060	6,20%
Zona utilitati publice	186 mp	0,56%
Total teren	33190 mp	100%

REGLEMENTARI URBANISTICE

- LEGENDA**
- LIMITE**
- Limita teren ce face obiectul P.U.Z.
 - Limite parcele existente
 - Limita documentatii aprobate
 - Limita documentatii in lucru
 - Limita de proprietate parcele propuse prin PUZ
 - Propunere parcelare vecinatati
 - Limita implant constructii propusa
- CAI DE COMUNICATIE**
- Zona cai de comunicatie rutiera si amenajari aferente existente/reglementate
 - Zona cai de comunicatie rutiera si amenajari aferente propuse prin alte documentatii aprobate sau in lucru
 - Zona cai de comunicatie rutiera si amenajari aferente propuse prin P.U.Z.
 - Zona cai de comunicatie rutiera si amenajari aferente propuse - extindere
- UTILITATI SI PROTECTII**
- Zona de protectie infrastructura feroviara 100 m
- ZONIFICARE FUNCTIONALA**
- Zona locuinte individuale existente/reglementate
 - Zona locuinte colective mici (max. S+P+2E+M/Er) existente/reglementate
 - Zona mixta locuinte individuale si functiuni complementare existente/reglementate
 - Zona mixta locuinte colective cu servicii la parter max. S+P+2E+M/Er existente/reglementate
 - Zona spatii verzi existente/reglementate
 - Zona locuinte individuale cu maxim doua apartamente propusa
 - Zona locuinte colective mici max. S+P+2E+M/Er propusa
 - Zona mixta locuinte colective max. S+P+2E+M/Er si servicii/comert la parter propusa
 - Zona spatii verzi publice propusa
 - Zona amplasare constructii utilitati publice propusa
 - Zona locuinte cu functiuni complementare propunere doc. in lucru/extindere
 - Zona locuinte colective mici propunere doc. in lucru/extindere
 - Zona institutii publice, servicii, comert propunere doc. in lucru/extindere
 - Zona mixta locuinte colective cu servicii max. S+P+2E+M/Er propunere doc. in lucru/extindere
 - Zona spatii verzi propunere doc. in lucru/extindere
 - Ape, canale de desecare existente

PUZ in lucru
"Pariz oportunitate nr. 48/04.10.2018"
"Parcelare zona rezidentiala si functiuni complementare, dotari, comert, servicii"

<p>S.C. PRO-ARH TCC S.R.L. Timisoara, Str. Dr.P.V.Ungureanu nr.12/A tel/ fax: 0256/ 285334, 0723/334171 e-mail: office@pro-arh.ro</p>		<p>Beneficiar: SANDRU Remus Alexandru si SANDRU Cosmina Ramona Amplasament: Jud. Timis, Mun. Timisoara, CF. Nr. 438685 Timisoara nr. cad. 438685</p>		<p>Nr. proiect: 82/13/09-2020</p>	
<p>C.F. nr. RO 23022989 Inreg. ORC. J35/18/2008</p>		<p>Denumire proiect: P.U.Z. - LOCUINTE INDIVIDUALE/COLECTIVE MICI SI FUNCTIUNI COMPLEMENTARE</p>		<p>Faza: P.U.Z.</p>	
<p>Sef proiect arh. Laura Tifan Gy</p>		<p>Scara: 1:1000</p>		<p>Pl. nr.: 03-A</p>	
<p>Proiectat arh. Laura Tifan Gy</p>		<p>Data: Oct. 2020</p>		<p>Planşa: REGLEMENTARI URBANISTICE</p>	
<p>Desenat arh. Roxana Birta</p>		<p>Scara:</p>		<p>Pl. nr.:</p>	