

# PUD - Amplasare cladire in regim de inaltime P+2E (spatii comerciale si servicii de tip apart hotel)

## PLAN - PROPUNERE MOBILARE

Sc. 1:500

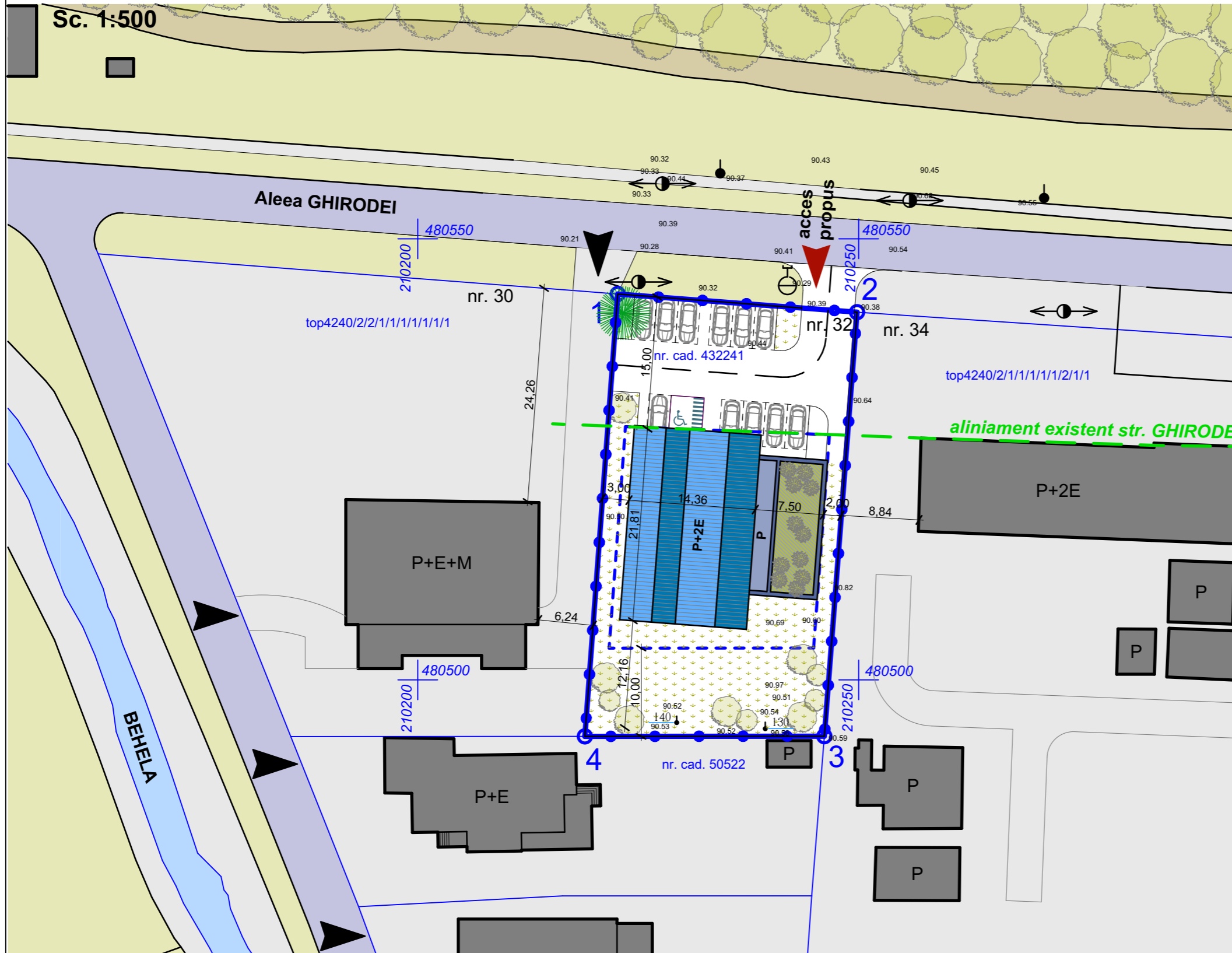

### LEGENDA :

#### LIMITE / ACCESE

- Limita zona reglementata
- Limite cadastrale
- Limita de constructibilitate/ retrageri
- Acces auto si pietonal existent/ propus

#### ZONIFICARE FUNCTIONALA

- Zona verde existenta
- Padure existenta
- Cladire propusa P+2E
- Cladire propusa Parter
- Zona verde amenajata in incinta
- Alei auto si pietonala amenajate in incinta
- Drumuri existente

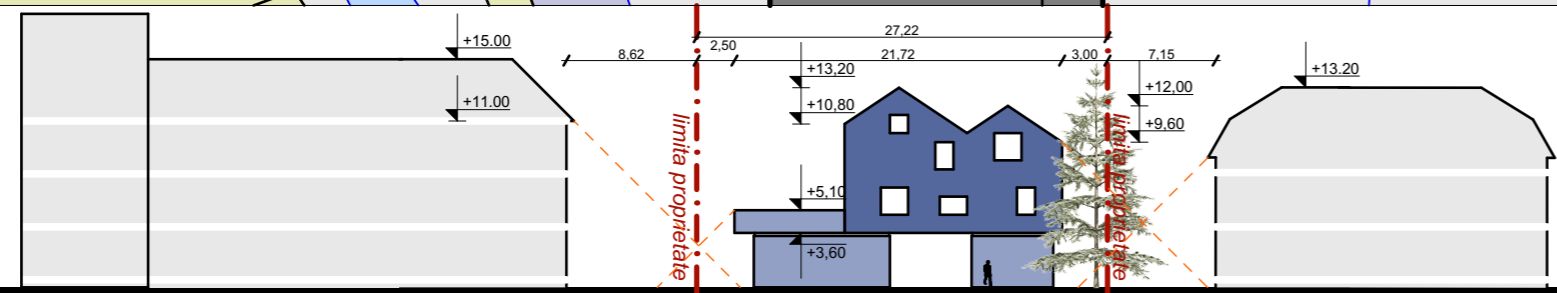
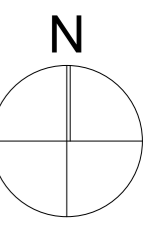

PROIECTANT: <b>S.C. Atelier21 S.R.L.</b>  Splaiul Tudor Vladimirescu, Nr. 6, Ap.6, Timisoara, C.U.I. RO 17158898 e-mail: adina@atelier21.ro, tel. 0722.718.802		BENEFICIAR: <b>sc PROSPERO srl</b> Timisoara, str. LUNCANI nr. 24		DESENAT: arh. Silvia Crisan
				PROIECTAT: arh. Roland Rigler
				COORDONATOR: arh. Silvia Crisan
				SEF PROIECT: arh. Adina Szitar
		DENUMIRE PROIECT: <b>PUD - Amplasare cladire in regim de inaltime P+2E (spatii comerciale si servicii de tip apart hotel)</b>		NR. PROIECT: <b>248 / 2019</b>
				FAZA PROIECT: <b>PUD</b>
		DENUMIRE PLANSA: <b>PLAN PROPUNERE MOBILARE URBANA</b>		
AMPLASAMENT: Aleea GHIRODEI, nr. 32, TIMISOARA, jud. TIMIS - CF 432241, nr. cad 432241		DATA: <b>Sep. 2020</b>	SCARA: <b>1:500</b>	PLANSA NR: <b>05.U</b>

NOTA: Aceasta este o planșă fără caracter de reglementare din care nu decurg constrângeri privind dispunerea volumelor și amenajarea spațiilor publice.

