

FATADA F1 - PROPUS

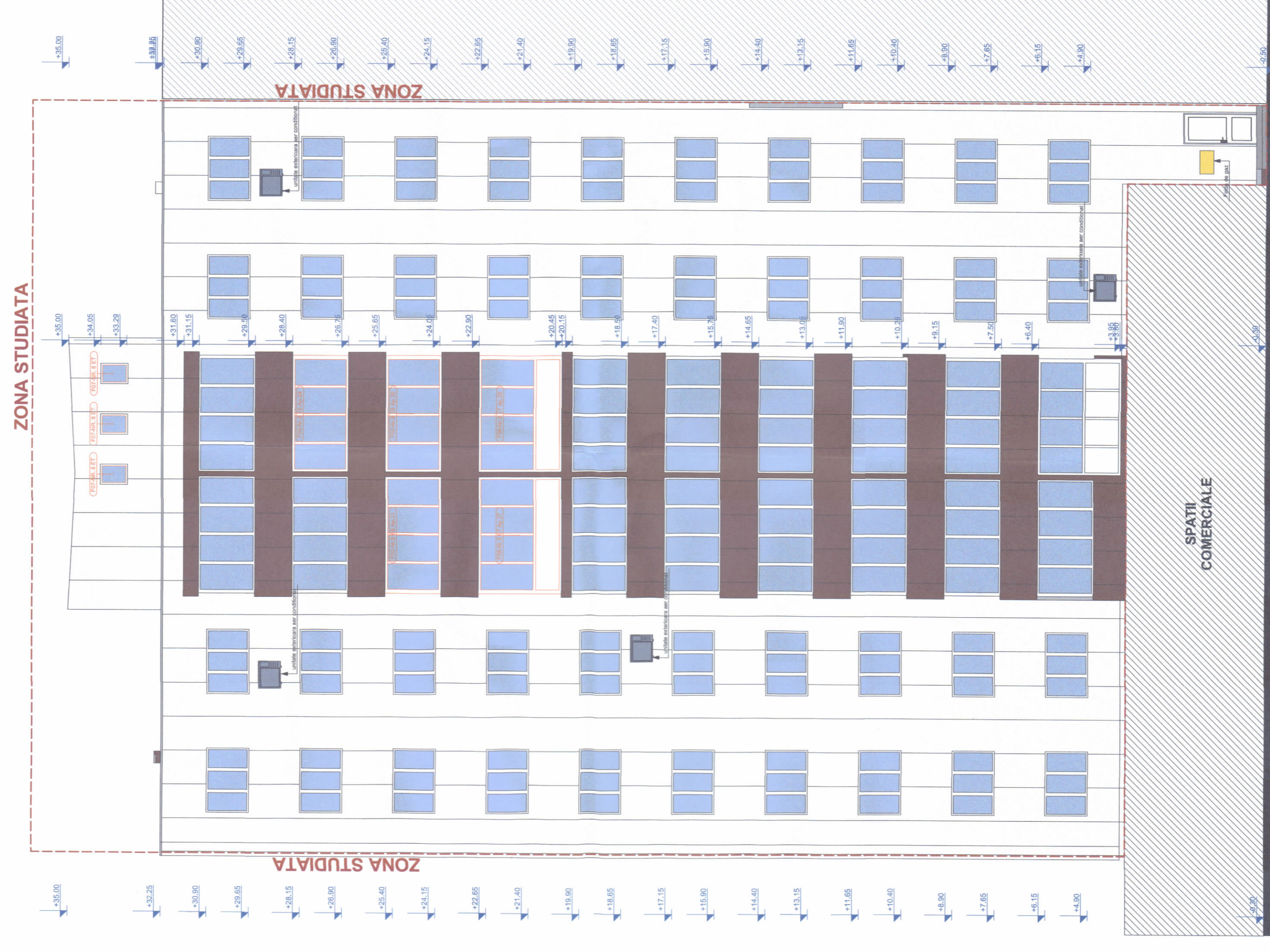

FATADA F2 - PROPUS

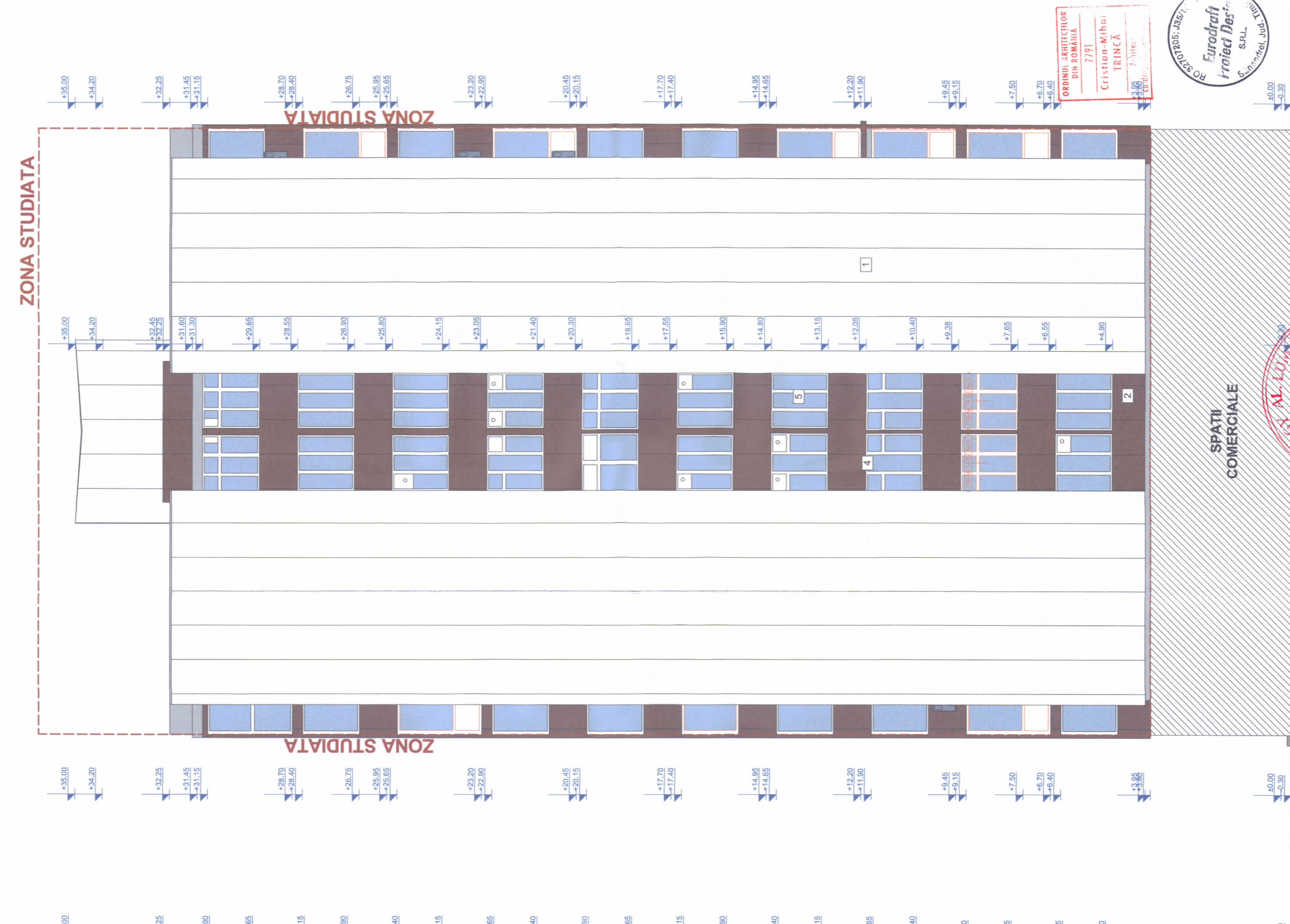

- 1) Perouti sandwich cu spuma poliuretanică și tablă de aluminiu
- 2) Profil de închidere din tablă de aluminiu
- 3) Profil de închidere din tablă de aluminiu
- 4) Profil de închidere din tablă de aluminiu
- 5) Ferestă PVC cu geam termopan izolat
- 6) Ferestă ușă cu profil din PVC cu geam termopan izolat
- 7) Ferestă ușă cu profil din PVC cu geam termopan izolat
- 8) Ferestă ușă cu profil din PVC cu geam termopan izolat
- 9) Ferestă ușă cu profil din PVC cu geam termopan izolat

- Culoare NCS: S 5 050-N
- Culoare NCS: S 5 050-N
- Culoare NCS: S 5 050-N
- Culoare NCS: S 5 050-N
- Culoare NCS: S 5 050-N
- Culoare NCS: S 5 050-N
- Culoare NCS: S 5 050-N
- Culoare NCS: S 5 050-N
- Culoare NCS: S 5 050-N

NOTA:
Căuțiile de culoare folosite pentru reprezentarea diferențelor de nuanță dintre elementele colorate și culoarea reală sunt doar orientative și nu trebuie să fie considerate ca fiind exacte în realitate. Pentru o reprezentare mai exactă a nuanțelor de culoare, se recomandă utilizarea paletelor de culoare.

VERIFICATOR EXPERT	NUME	SEMNATURA	CEINȚA	REȘEA DE VERIFICARE PROIECT	PROIECTANT DE SPECIALITATE	PROIECT nr.:
						103-07/2017
Specialitate	Nume	Semnatura	Scara:	Deținut proiect:	Deținut proiect:	Faza:
			1:100			D.A.L.L.
Desenat	Arhitect	Data:				Proiect nr.:
Verificat						A20

TABLOU TAMPLARIE USI

DENUMIRE	SPATIUL AFERENT	NR. BUC.	L X H	SUPRAFATA	SIMBOL IN PLAN	VEDERE EXT.	DESCRIERE
U01-NR. 8 ET	ETAJ TEHNIC	1	0.85x2.05	1.74			Tamplarie de PVC cu geam termoizolant
U01-NR. 12 ET	ETAJ TEHNIC	1	0.85x2.05	1.74			Tamplarie de PVC cu geam termoizolant
U01-NR. 14 ET	ETAJ TEHNIC	1	0.85x2.05	1.74			Tamplarie de PVC cu geam termoizolant

NOTA:

-inainte de a comanda tamplaria interioara si exteriora, sa se primeasca acceptiul beneficiarului.

-inainte de realizarea aprovizionarii tamplariei se va verifica si masura pe santier

-tamplaria si detaliile aferente acesteia se vor alege de catre beneficiar impreuna cu un reprezentant al producatorului. Modalitatea de deschidere a usilor si numarul canatelor fixe si mobile se vor alege de asemenea, de catre beneficiar, impreuna cu reprezentantul producatorului. Directia de deschidere in plan este stabilita doar orientativ de catre arhitect.

ORDINUL ARHITECTILOR
DIN ROMANIA
7791
Cristian-Mihail
TRINCA
Arhitect
Calea Bucuresti, jud. Timis

RO 32012005-J35/15/2014
Eurodraft
Proiect Design
Sanandrei, Jud. Timis

ROMANIA
AL. LUMINITA-DANA *
INGINEER
NR. 01869
AUDITUR

VERIFICATOR EXPERT	NUME	SEMNATURA	CERINTA	REFERAT de verificare/ Raport de expertiza tehnica titlu/nr./data
PROIECTANT DE SPECIALITATE				
S.C. EURODRAFT PROIECT DESIGN S.R.L. Sanandrei, str. Magnoliei, nr. 14, jud. Timis CUI: RO32707205; ORC: J35/15/2014; Tel: 0720 315 087; Fax: 0356 467 757 E-mail: office@eurodraftproiectdesign.ro				
Specificatie	Nume	Scara:	Titular:	
Sef proiect	Arh. Trinca Cristian	1: %	Municipiul Timisoara	
Proiectat	Arh. Trinca Cristian		Beneficiar:	
Desenat	Arh.stag. Feier Raul		ASOCIATIA DE PROPRIETARI STRADA BUREBISTA NR. 8, NR.12, NR.14	
Verificat	Ing. Gavrilescu Rodica		Amplasament:	
			Judetul Timis, Mun. Timisoara, Str. Burebista, nr. 8, nr. 12, nr.14, Nr. C.F. 400233, Nr. Cad. 26224/2/3	
			Denumire proiect:	
			"REABILITARE TERMICA IMOBIL STR. BUREBISTA NR. 8-12-14"	
			Faza:	
			D.A.L.I.	
			Titlu plansa:	
			TABLOU DE TAMPLARIE USI PROPUSE	
			Data:	
			SEPTEMBRIE 2017	
			Proiect nr.:	
			193-6/ 2017	
			Plansa nr.:	
			A24	