

**INCADRARE IN TERITORIU
EXTRAS PUG TIMISOARA ETAPA 3 (2008)**

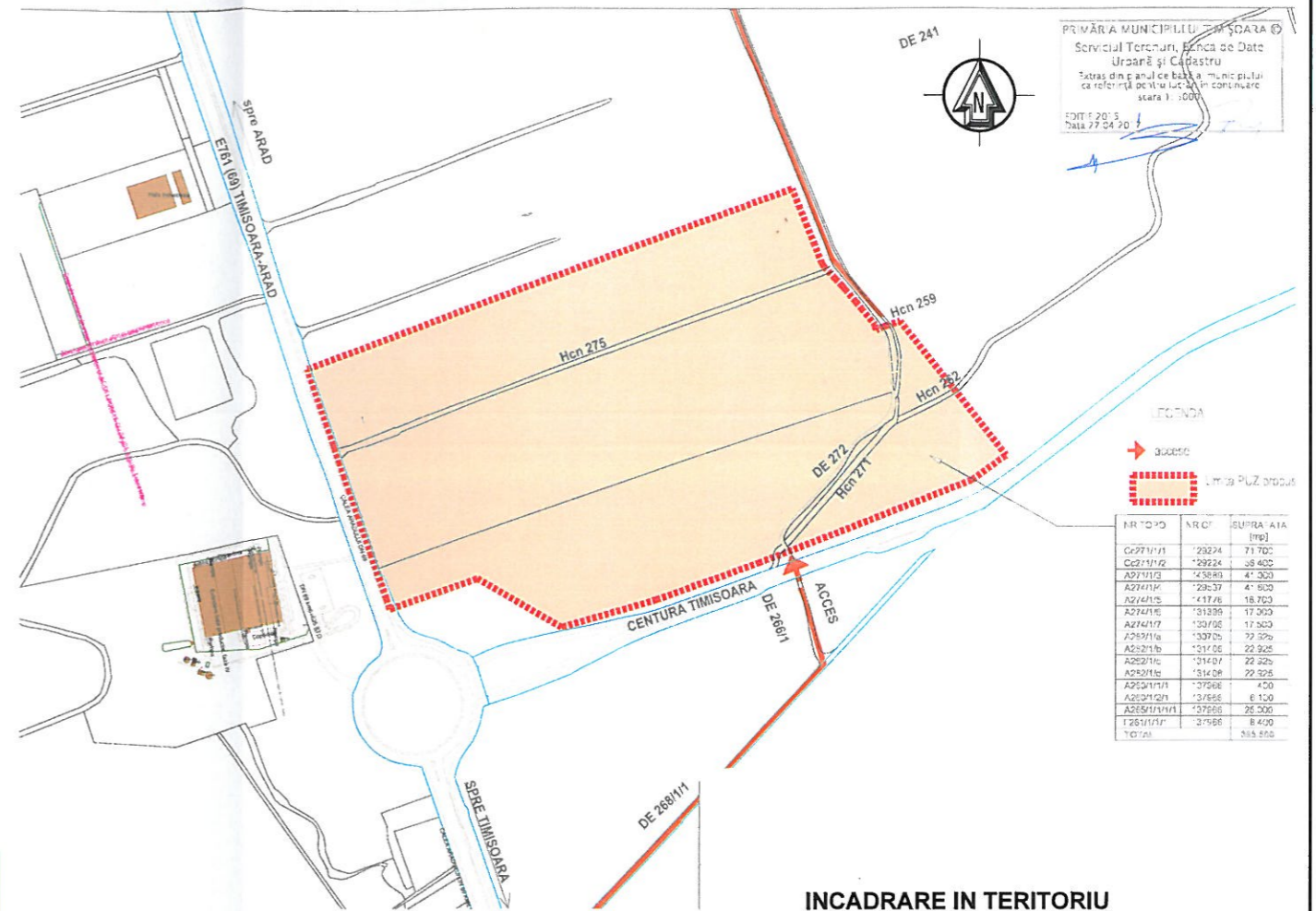

- 1. LIMITE**
- LINIA TERITORIULUI ADMINISTRATIV
 - LINIA INTRAVILANULUI PROPRIU
 - LINIA INTRAVILANULUI EXTERIOR CONFORM PUG 2002
 - ZONA INTRAVILANULUI
 - TERITORIUL ADMINISTRATIV
 - LINIA URBANA
 - LINIA IN ZONA URBANA
 - PUG PROPRIU
 - SERVICIILE DE UTILITATE PUBLICA
 - REZERVA NATURALA ZONEI MONUMENTULUI BALE-HELIOSULI MIC
 - CALI DE FERATA SUPRATERITRANA EXISTENTA
 - CALI DE FERATA SUPRATERITRANA PROPUASA
 - CALI DE FERATA SUBTERITRANA PROPUASA

**INCADRARE IN TERITORIU
EXTRAS BANCA DE DATE URABNE**



NR. TOPO	NR. C.	SUPRATA
Ce2711/11	129274	71.702
Ce2711/12	129224	38.400
A2711/11	142889	41.000
A2711/12	129237	41.000
A2711/15	141716	18.700
A2711/16	131399	17.000
A2711/17	130705	17.000
A2821/16	133705	77.000
A2821/18	131705	22.000
A2821/19	131407	22.000
A2821/20	131408	22.000
A2821/21	131666	6.100
A2821/22	137600	26.000
A2821/23	137600	8.400
TOTAL		313.850

**INCADRARE IN TERITORIU
schema de dezvoltare spatiala -
PUG TIMISOARA 2010**

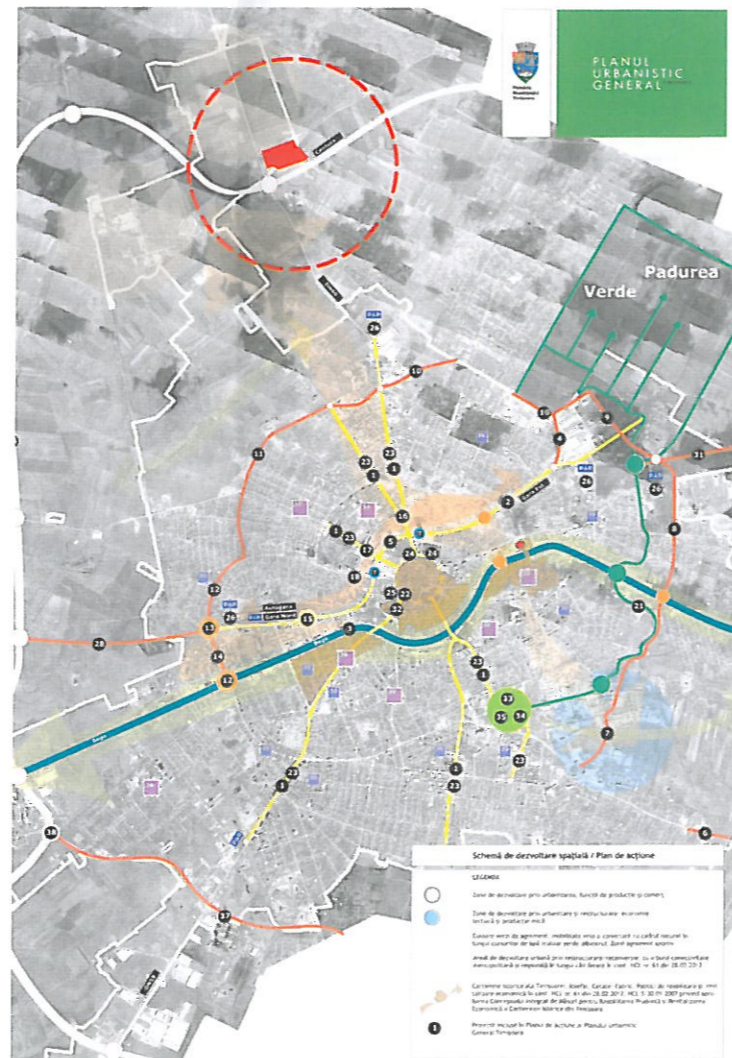

NR. TOPO	NR. C.	SUPRATA
Ce2711/11	129274	71.702
Ce2711/12	129224	38.400
A2711/11	142889	41.000
A2711/12	129237	41.000
A2711/15	141716	18.700
A2711/16	131399	17.000
A2711/17	130705	17.000
A2821/16	133705	77.000
A2821/18	131705	22.000
A2821/19	131407	22.000
A2821/20	131408	22.000
A2821/21	131666	6.100
A2821/22	137600	26.000
A2821/23	137600	8.400
TOTAL		363.850

P.U.Z. MODIFICARE P.U.Z. "SPATII DE DEPOZITARE, SERVICII SI COMERT" OBTINUT CU HCL nr. 322/03.08.2007

**INCADRARE IN TERITORIU
EXTRAS GOOGLE**

MELVIN		Calea Aradului nr. 23 et. 26 300 048 RO - TIMISOARA tel: +40-757 879 265 e-mail: melvin@melvin.ro		Proiect: MODIFICARE P.U.Z. "SPATII DE DEPOZITARE, SERVICII SI COMERT" OBTINUT CU HCL nr. 322/03.08.2007 Amplasament: Timisoara, Calea Aradului DN 85 KM+600, dreapta		Nr. proiect: U 376/2017	
SPECIFICATIE	NUME	SEMNTATURA	Scara	Beneficiar: BRAURON CONSTRUCT SRL		Faza: P.U.Z.	
SPECIALIST RUR	am. Lovdiana PESCARU	[Signature]	1:500	Titlu planșă:		STUDIUL DE oportunitate	
PROIECTAT	am. Lovdiana PESCARU	[Signature]	DECEMBRIE 2020	TITLUL DE INCADRARE IN TERITORIU		Pr. nr. U 376.01	
DESENAT			504 x 840				