

# DETALIU GRUP SANITAR CORP D, DEMISOL

SCARA 1:50

## SECTIUNE S1

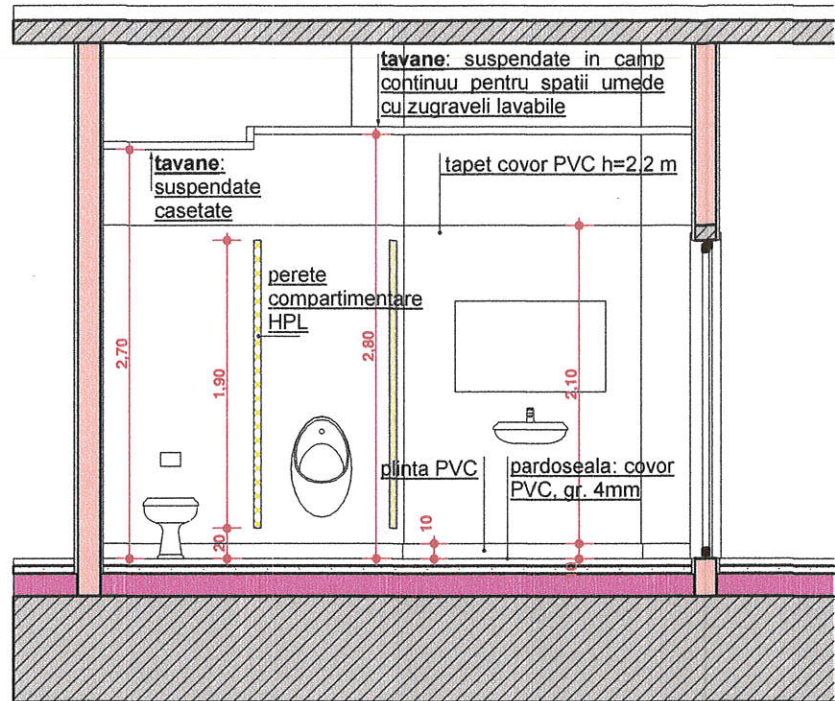

# DETALIU GRUP SANITAR CORP D, PARTER

SCARA 1:50

## SECTIUNE S1

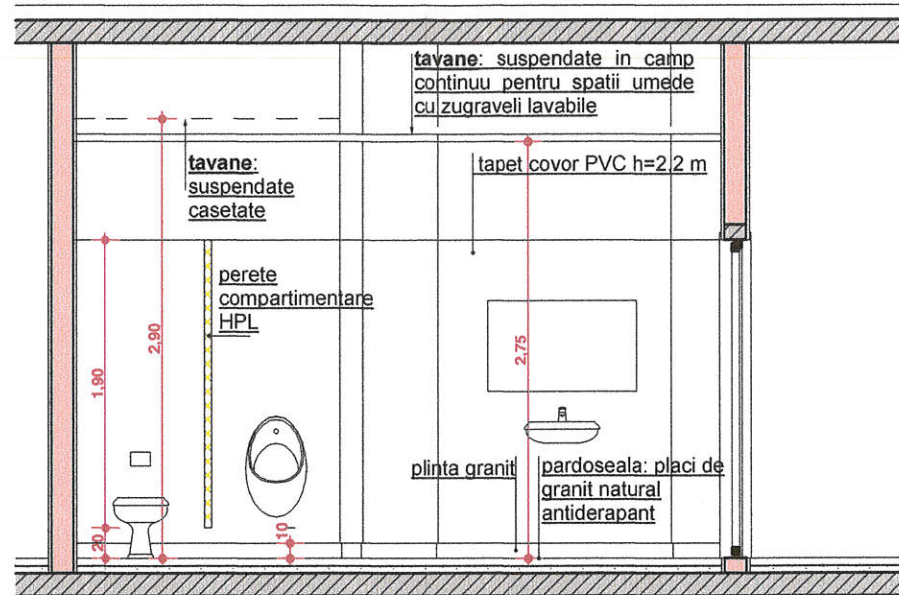

## PLAN

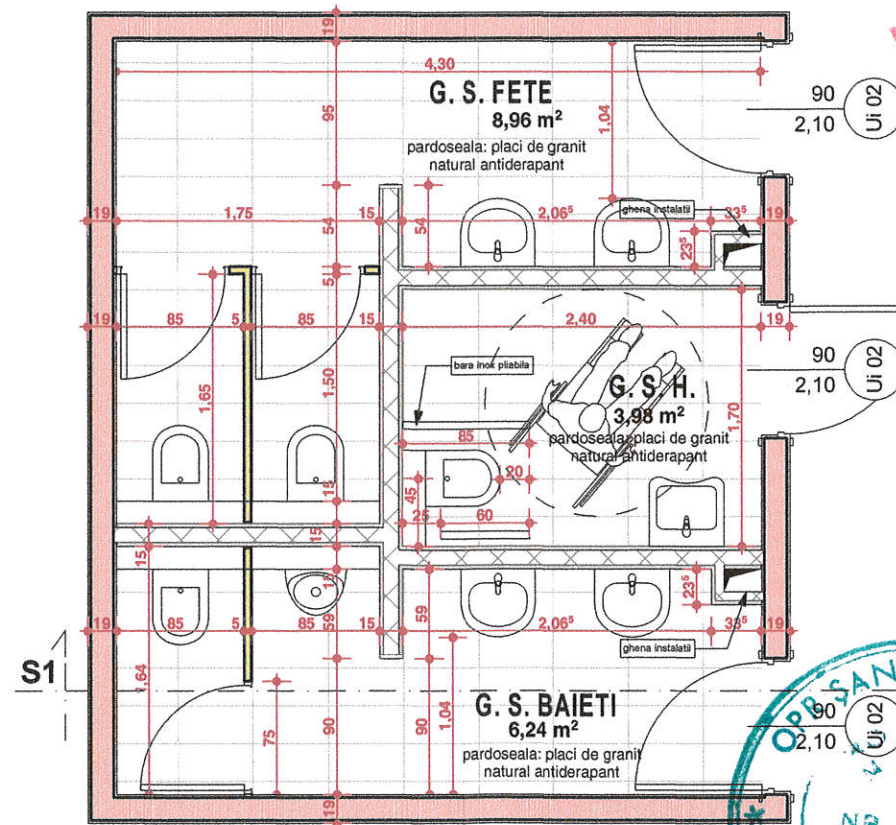

## PLAN

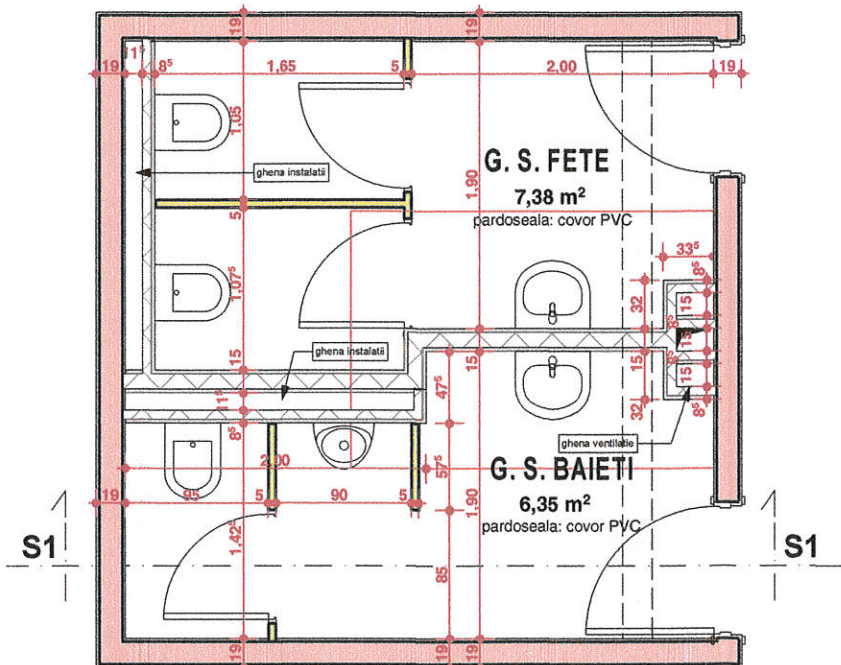

### SPECIFICATII TEHNICE

- denumire spatiu: G.S. FETE; G.S. BAIETI; G.S. PERSOANE CU DIZABILITATI (G.S.H.)
- S=8,96 mp +6,24 mp +3,98 mp

### FINISAJE INTERIOARE

- pardoseala: placi de granit natural antiderapant
- pereti: tencuieli si zugraveli lavabile, tapet cover PVC h=2,2m;
- tavane: suspendate in camp continuu cu zugraveli lavabile suspendate casetate

### MOBILIER

- cosuri metalice cu capac actionat cu pedala diametrul 30cm h=60cm, nichelate
- aparat de perete pentru sapun lichid
- bara inox. pliabila in G.S.H.
- bara inox. fixa in G.S.H.

JUDEȚUL TIMIȘ  
MĂRĂRIA MUNICIPIULUI  
TIMIȘOARA  
VIZAT SPRE NESCIMBARE  
Nr. de autorizatie construire  
desăințare  
Nr. 121 din 18 SEP. 2017  
Arhitect șef

INSPECTORATUL PENTRU  
SITUATI DE URGENTA  
AL JUDEȚULUI  
TIMIȘ  
VIZAT  
NESCIMBARE  
18 JUN 2016  
NR. 2

ROMANIA  
M L P A T  
DIACONU M. NICOLAE  
NR. 04527  
11-05-2016  
INGINER  
VERIFICATOR PROIECTE

Nicolae  
e Robu

Digitally signed by Nicolae Robu  
DN: c=RO, l=Timisoara, o=MUNICIPIUL TIMISOARA, cn=Nicolae Robu, serialNumber=RN100, givenName=Nicolae, sn=Robu, 2.5.4.97=14756536 Date: 2020.02.10 10:19:04 +0200

3297  
Ionel Petru  
POP  
Arhitect  
Atelierul  
ARHITEXT srl

### SPECIFICATII TEHNICE

- denumire spatiu: G.S. FETE; G.S. BAIETI
- S=7,49 mp +6,55 mp

### FINISAJE INTERIOARE

- pardoseala: cover PVC, gr. 4mm
- pereti: tencuieli si zugraveli lavabile, tapet cover PVC h=2,2m;
- tavane: suspendate in camp continuu cu zugraveli lavabile suspendate casetate

### MOBILIER

- cosuri metalice cu capac actionat cu pedala diametrul 30cm h=60cm, nichelate
- aparat de perete pentru sapun lichid

Nicolae Robu

Digitally signed by Nicolae Robu  
DN: c=RO, l=Mun. Timisoara, o=MUNICIPIUL TIMISOARA, cn=Nicolae Robu, serialNumber=2006051670RTN3, name=Nicolae T Robu, givenName=Nicolae, sn=Robu, Date: 2018.05.07 11:23:10 +0300

### VERIFICATOR TEHNIC

ARH. VASILE OPRISAN

### PROIECTANT

atelierul  
ARHITEXT srl

### SEF PROIECT

arh. Ionel-Petru POP

### PROIECTAT

arh. Lascoiu Martin Dan

### VERIFICAT

arh. Ionel-Petru POP

### DESENAT

arh. Lascoiu Martin Dan

Romania 300344,  
com.Dumbravita,jud. Timis  
str. Mesteacanului, nr8,  
314arhitext@gmail.com

### BENEFICIARUL INVESTITIEI

SCOALA GIMNAZIALA NR.30 TIMISOARA  
STRADA ASTRILOR, NR. 13, TIMISOARA

### TITULARUL INVESTITIEI

PRIMARIA MUNICIPIULUI TIMISOARA  
STRADA C.D LOGA, NR. 1, TIMISOARA

### AMPLASAMENT PROIECT

STRADA ASTRILOR, NR. 13, TIMISOARA

### DENUMIRE PROIECT

MODERNIZARE TERASE EXISTENTE, MONTARE  
TERMOSISTEM LA FATADE SI EXTINDERE PE  
ORIZONTALA CU CORPURI CONSTRUCTIE D SI E IN  
REGIM P+2E+Et LA SCOALA GIMNAZIALA NR. 30

### SPECIALITATEA

ARHITECTURA

### TITLU PLANSA

DETALIU GRUP SANITAR CORP D-DEMISOL  
DETALIU GRUP SANITAR CORP D-PARTER

### PROIECT NR.

167/2015

### FAZA

AC, PT,  
DE, LC, CS

### PLANSĂ NR.

D.A.-01

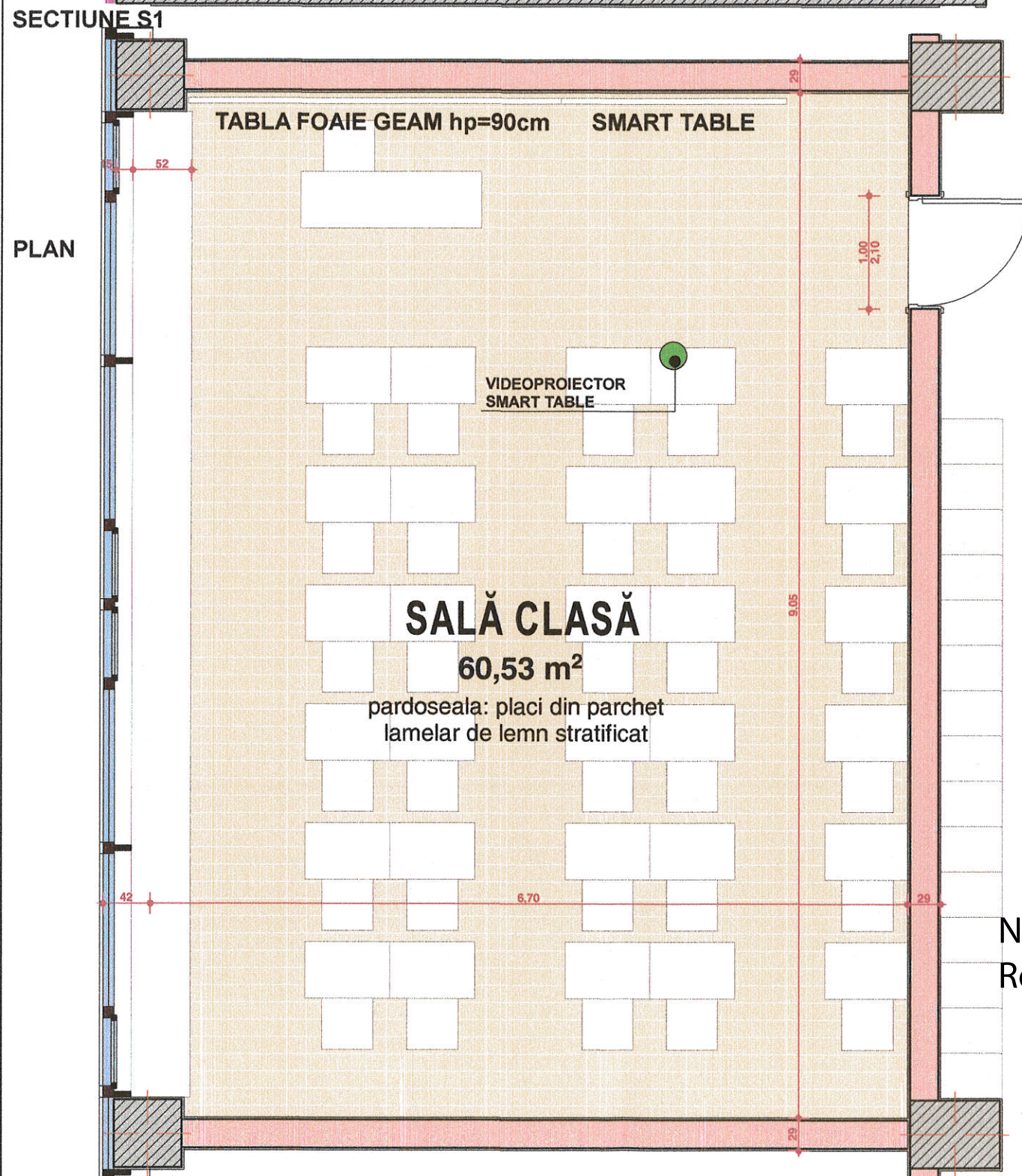
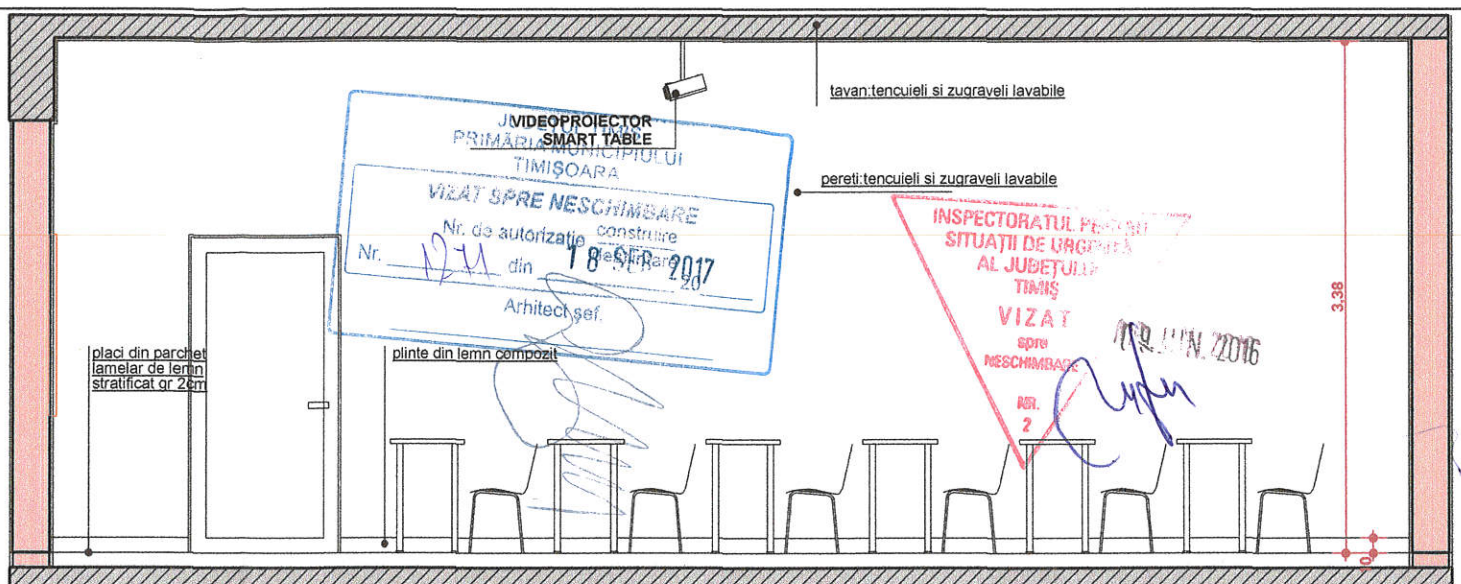
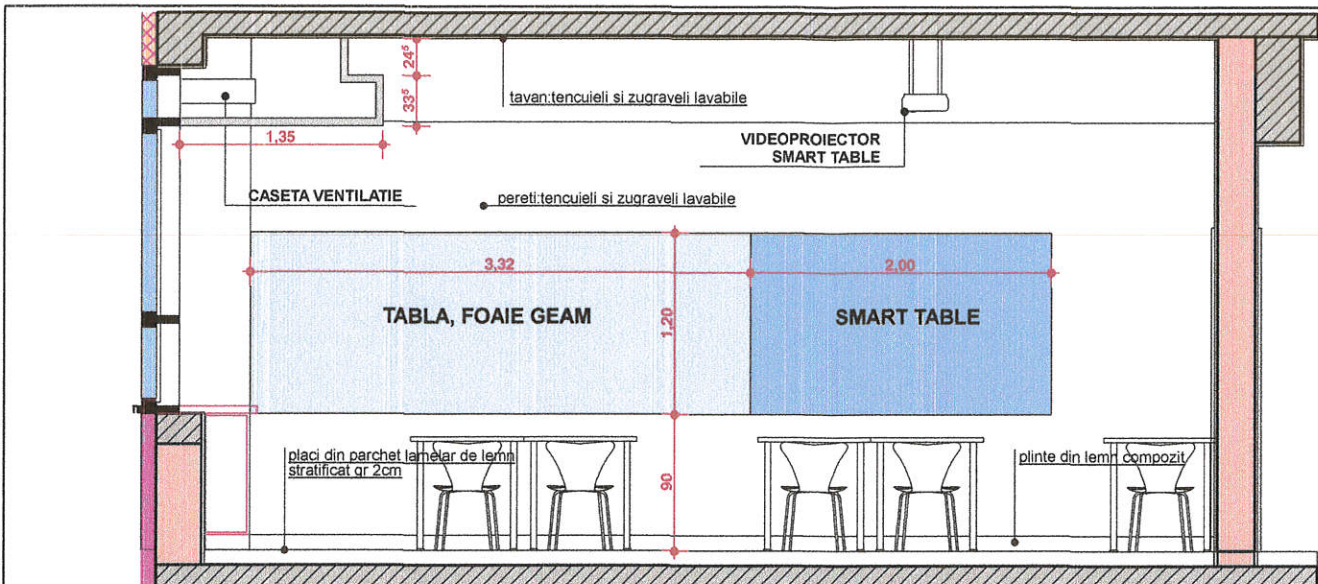

SECTIUNE S2

- SPECIFICATIILE TEHNICE**  
 -denumire spatiu: SALA DE CLASA  
 -S=60,53mp  
**FINISAJE INTERIOARE**  
 -pardoseala: parchet lamelar trafic intens, gr.2cm;  
 -pereti: tencuieii si zugraveli lavabile  
 -tavane: tencuieii si zugraveli lavabile  
**MOBIER**

**DETALIU MODUL DE CLASA**  
 SCARA 1:50



- Banca - masa, pentru clase si laboratoare, cu 4 picioare metalice reglabile, cu blaturi din MDF melaminat, canturi ABS, L=0,75m, l=0,5m, h=0,75m
- Scaune elevi, pentru clase si laboratoare cu 4 picioare metalice cu spatar si sezut din placaj stratificat mulat (sezut reglabil) 45cmx45cm
- Catedra-birou, pentru clase si laboratoare, MDF melaminat, canturi ABS L=1,60m l=0,60m h=0,78m
- Scaune profesor in clase si laboratoare cu 4 picioare metalice cu spatar si sezut din placaj stratificat mulat (sezut tapitat reglabil) 45cmx45cm
- Dulapuri cu usi, depozitare garderoba individuala elevi, in clase si laboratoare, din MDF melaminat canturi ABS, picioare metalice h=10cm, L=8,7m, l=0,47m h=0,85m (1 buc./clasa)
- Blaturi MDF melaminat canturi ABS, in clase si laboratoare, L=8,7m, l=0,47m, gr=4cm (1buc./clasa)
- Tabla foaie de geam sablat, in clase si laboratoare, cu intrados vopsit, fixata pe foaie de pal gr.18cm L=3,30m h=1,2m gr=3cm
- Cos pentru din plasa metalica deseuri hartie catedra profesor

- DOTARI**
- Smart Table, pentru clase si laboratoare, L=2m h=1,2m gr=5cm, inclusiv videoproiector suspendat de tavan, wireless (actionare laptop profesor)
  - set jaluzele interioare din lamele de aluminiu, latime 2cm, actionate manual, 1set/clasa, Sset=9mp

**Nicolae Robu**  
 Digitally signed by Nicolae Robu  
 DN: c=RO, l=Mun. Timisoara, o=MUNICIPIUL TIMISOARA, cn=Nicolae Robu, serialNumber=2006051670RTN3, name=Nicolae T Robu, givenName=Nicolae, sn=Robu, Date: 2018.05.07 11:23:55 +03'00'

**Nicolae Robu**  
 Digitally signed by Nicolae Robu  
 DN: c=RO, l=Timisoara, o=MUNICIPIUL TIMISOARA, cn=Nicolae Robu, serialNumber=RN100, givenName=Nicolae, sn=Robu, 2.5.4.97=14756536, Date: 2020.02.10 10:20:00 +02'00'

<b>VERIFICATOR TEHNIC</b> ARH. VASILE OPRISAN		<b>BENEFICIARUL INVESTITIEI / TITULARUL INVESTITIEI</b> SCOALA GIMNAZIALA NR.30 TIMISOARA STRADA ASTRILOR, NR. 13, TIMISOARA / PRIMARIA MUNICIPIULUI TIMISOARA STRADA C.D LOGA, NR. 1, TIMISOARA	
<b>PROIECTANT</b> atelierul ARHITEXT		<b>AMPLASAMENT PROIECT</b> STRADA ASTRILOR, NR. 13, TIMISOARA	
<b>SEF PROIECT</b> arh. Ionel-Petru POP		<b>SCARA</b> 1:50	<b>PROIECT NR.</b> 167/2015
<b>PROIECTAT</b> arh. Lascoiu Martin Dan		<b>DATA</b> 10.2015	<b>FAZA</b> AC, PT, DE, LC, CS
<b>VERIFICAT</b> arh. Ionel-Petru POP		<b>SPECIALITATEA</b> <b>ARHITECTURA</b>	
<b>DESECAT</b> arh. Lascoiu Martin Dan		<b>TITLU PLANSA</b> DETALIU MODUL DE CLASA	
		<b>PLANSA NR.</b> D.A.-02	



**SECTIUNE S1**

**SECTIUNE S2**

**PLAN**

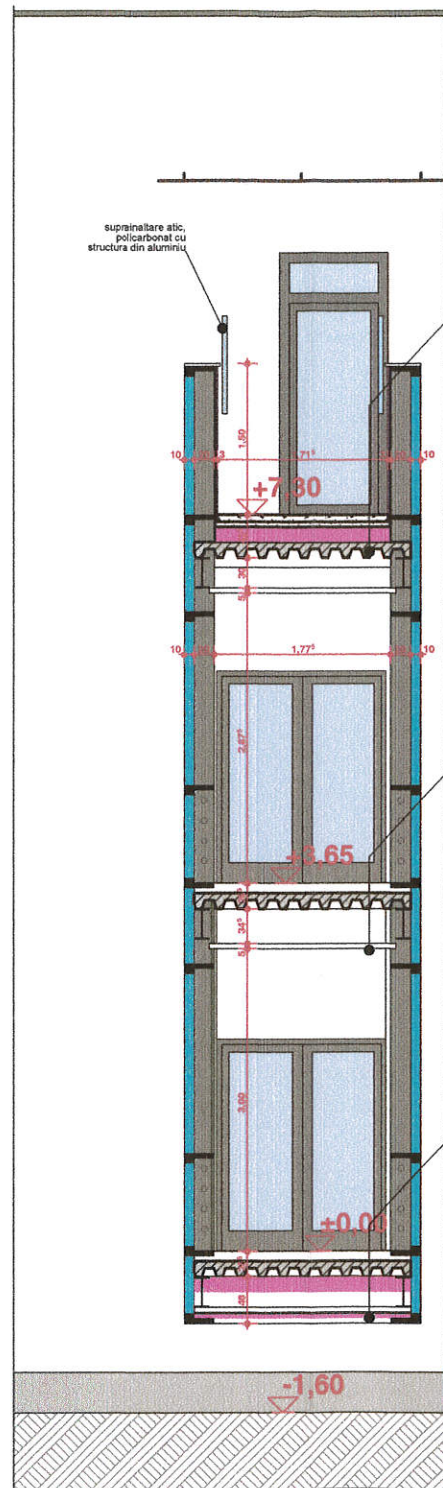
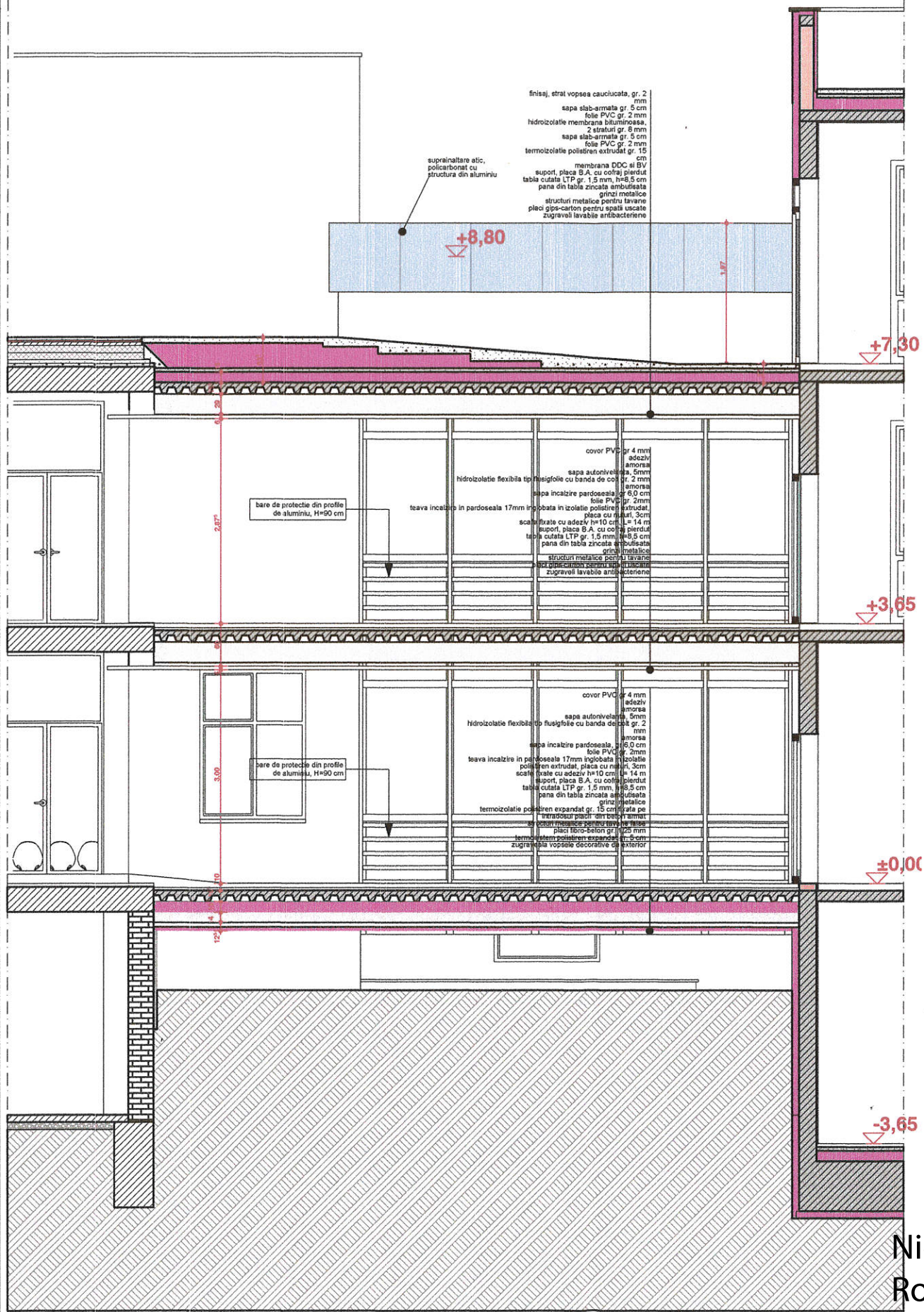

JUDEȚUL TIMIȘ  
PRIMĂRIA MUNICIPIULUI  
TIMIȘOARA  
**VIZAT SPRE NESCHEMBARE**  
Nr. de autorizare de construire  
1271 din 18 SEP 2017  
Arhitect: [Signature]

INSPECTORIA DE PENTRU  
SITUAȚII DE URGENȚĂ  
AL JUDEȚULUI  
TIMIȘ  
**VIZAT**  
SPRE  
NESCHEMBARE  
Nr. 09/10/11/2016  
[Signature]

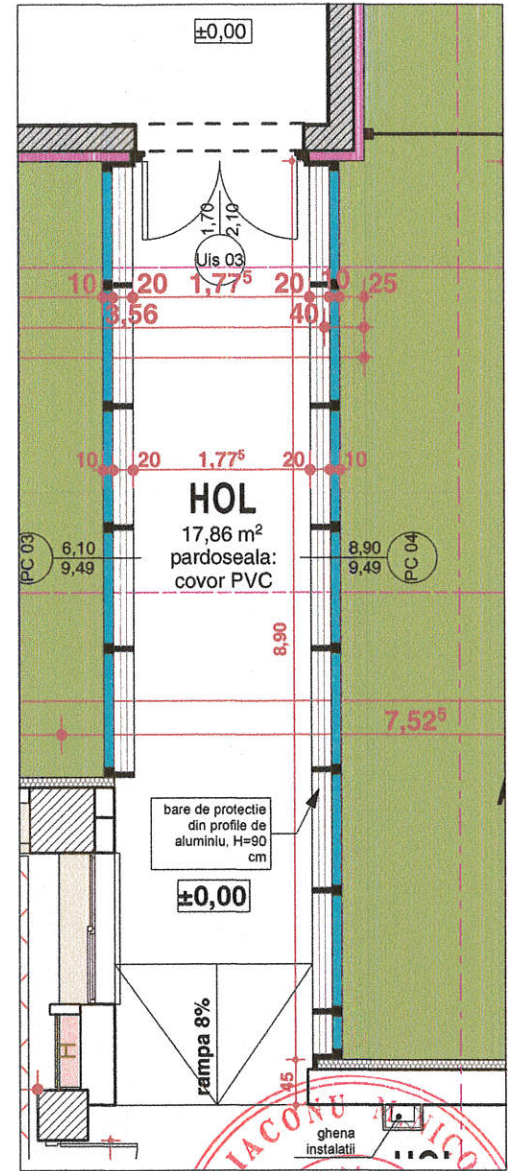

**SPECIFICATIILE TEHNICE**  
-denumire spatiu: HOL  
-S=17,86mp

**FINISAJE INTERIOARE**  
-pardoseala: cover PVC  
-pereti: tencuieli si zugraveli lavabile/ perete cortina  
-tavane: tencuieli si zugraveli lavabile, suspendate in camp continuu cu zugraveli lavabile

**MOBIELIER**  
**DOTARI**

DIACONU NICOLAE  
ROMANIA  
M L PAT  
NR. 04527  
11-05-2016  
VERIFICATOR PROIECTE

OPRIȘAN GH. VASILE  
ROMANIA  
M L PAT  
NR. 06582  
VERIFICATOR PROIECTE

**Nicolae Robu**  
Digitally signed by Nicolae Robu  
DN: c=RO, l=Timisoara, o=MUNICIPIUL TIMISOARA, cn=Nicolae Robu, serialNumber=RN100, givenName=Nicolae, sn=Robu, 2.5.4.97=14756536  
Date: 2020.02.10 10:21:41 +0200

**Nicolae Robu**  
Digitally signed by Nicolae Robu  
DN: c=RO, l=Mun. Timisoara, o=MUNICIPIUL TIMISOARA, cn=Nicolae Robu, serialNumber=2006051670RTNS, givenName=Nicolae T Robu, sn=Robu  
Date: 2018.05.07 11:31:20 +0300

<b>VERIFICATOR TEHNIC</b> ARH. VASILE OPRIȘAN	<b>BENEFICIARUL INVESTITIEI</b> SCOALA GIMNAZIALA NR.30 TIMISOARA STRADA ASTRILOR, NR. 13, TIMISOARA	<b>TITULARUL INVESTITIEI</b> PRIMARIA MUNICIPIULUI TIMISOARA STRADA C.D LOGA, NR. 1, TIMISOARA
<b>PROIECTANT</b> [Logo]	<b>AMPLASAMENT PROIECT</b> STRADA ASTRILOR, NR. 13, TIMISOARA	
<b>SEF PROIECT</b> arh. Ionel-Petru POP	<b>DENUMIRE PROIECT</b> MODERNIZARE TERASE EXISTENTE, MONTARE TERMOSISTEM LA FATADE SI EXTINDERE PE ORIZONTALA CU CORPURI CONSTRUCTIE D SI E IN REGIM P+2E LA SCOALA GIMNAZIALA NR. 30	<b>PROIECT NR.</b> 167/2015
<b>PROIECTAT</b> arh. Lascoliu Martin Dan	<b>SCARA</b> 1:75	<b>FAZA</b> AC, PT, DE, LC, CS
<b>VERIFICAT</b> arh. Ionel-Petru POP	<b>DATA</b> 10.2015	<b>TITLU PLANSA</b> DETALIU PASARELA 2
<b>DESECAT</b> arh. Lascoliu Martin Dan	<b>SPECIALITATEA</b> <b>ARHITECTURA</b>	<b>PLANSĂ NR.</b> D.A.-04

**DETALIU CASA SCARII 1**

**CORP D**

SCARA 1:50



**SPECIFICATII TEHNICE**  
-denumire spatiu: CASA SCARII  
-S=26,28 mp

**FINISAJE INTERIOARE**  
-pardoseala: placi granit natural antiderapant, gr 1,5cm  
-pereti: tencuieli si zugraveli lavabile  
-tavane: tencuieli si zugraveli lavabile

**MOBILIER**

**DOTARI**



Nicolae Robu

Digitally signed by Nicolae Robu  
DN: c=RO, l=Mun. Timisoara, o=MUNICIPIUL TIMISOARA, ou=Nicolae Robu, serialNumber=2006051670RTN3, name=Nicolae T Robu, givenName=Nicolae, sn=Robu, Date: 2018.05.07 13:10:18 +02'00'

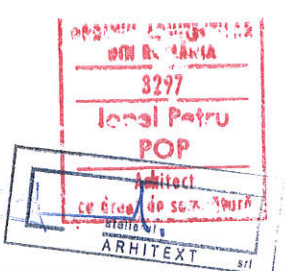

**Nicolae Robu**

Digitally signed by Nicolae Robu  
DN: c=RO, l=Timisoara, o=MUNICIPIUL TIMISOARA, ou=Nicolae Robu, serialNumber=RN100, givenName=Nicolae, sn=Robu, 2.5.4.97=14756536 Date: 2020.02.10 10:22:31 +02'00'

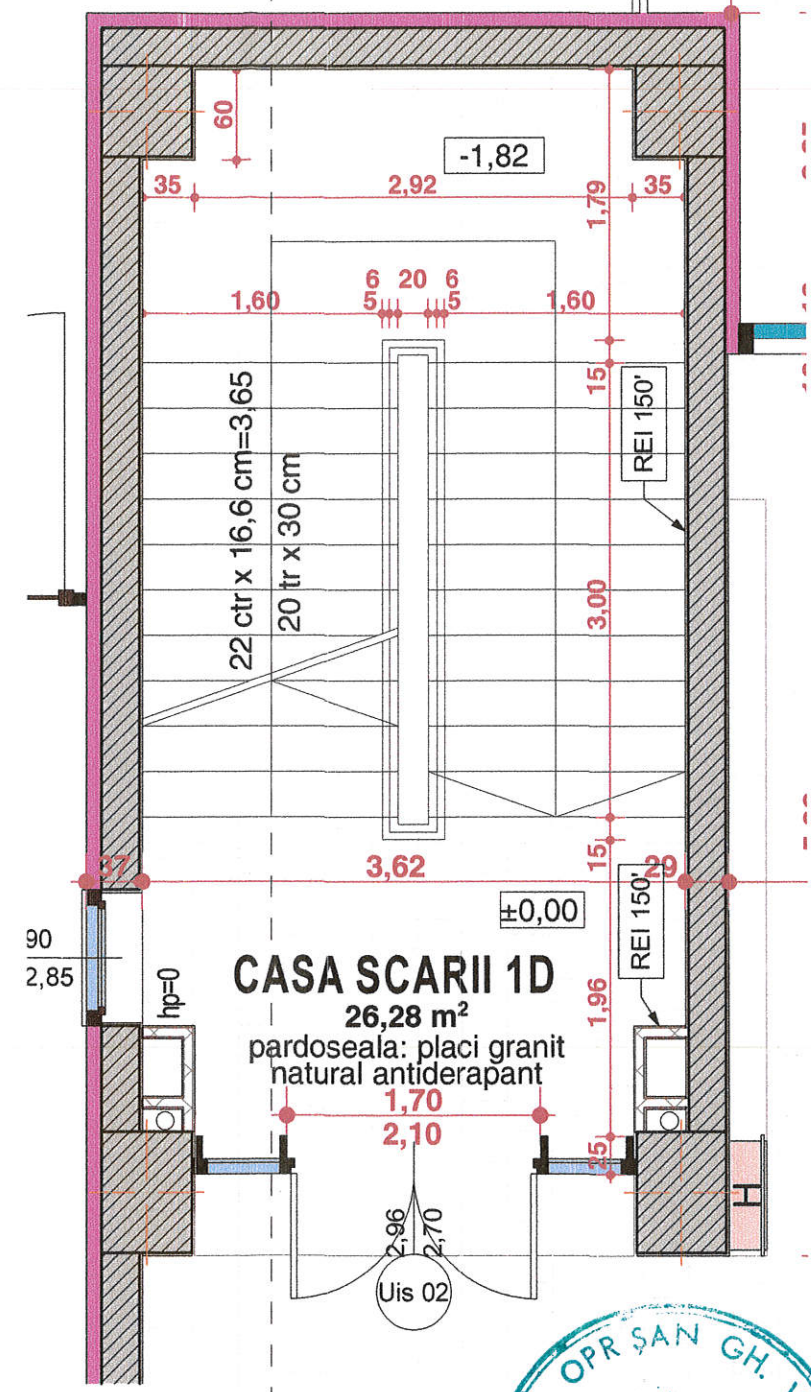
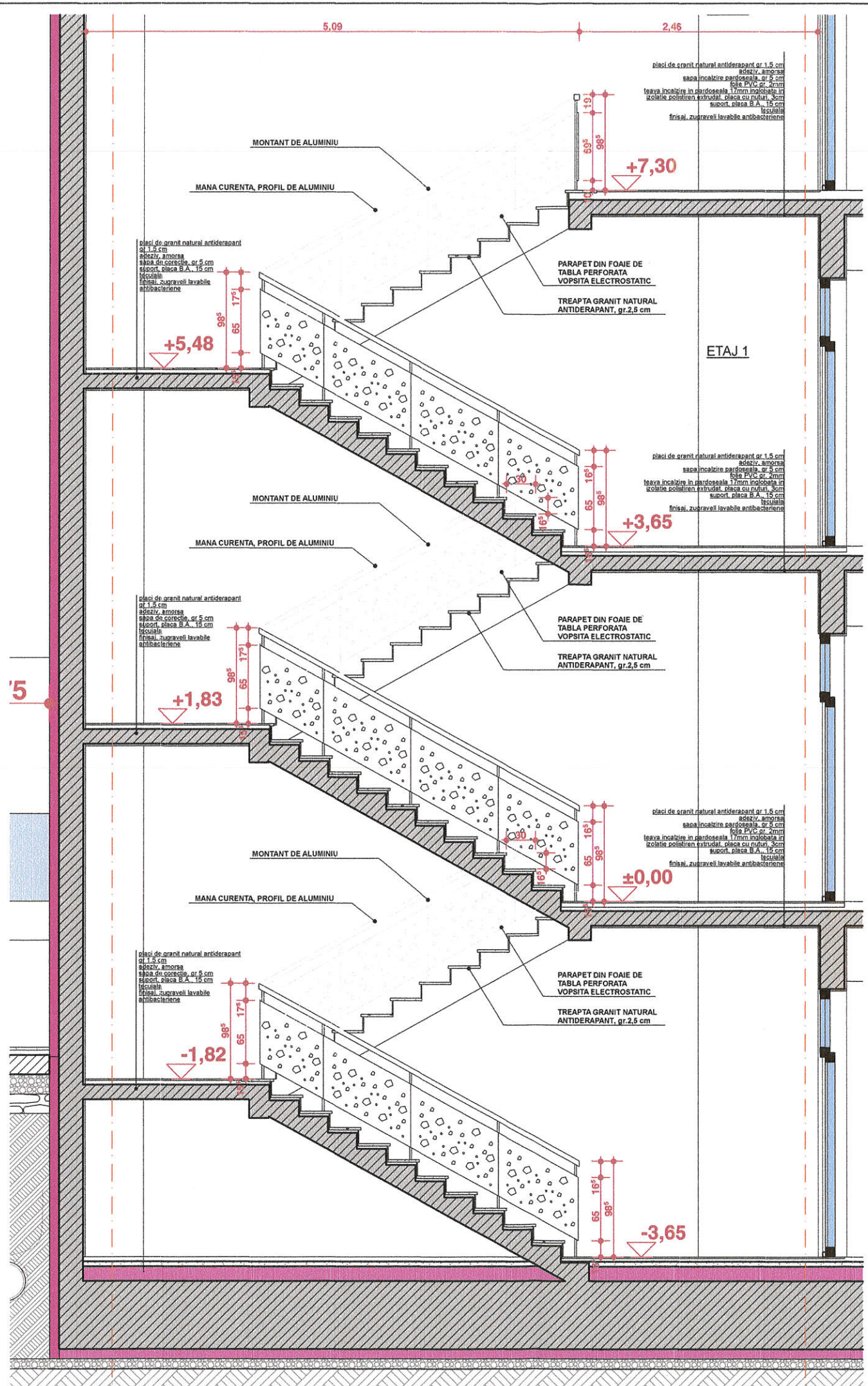

VERIFICATOR TEHNIC ARH. VASILE OPRISAN		BENEFICIARUL INVESTITIEI SCOALA GIMNAZIALA NR.30 TIMISOARA STRADA ASTRILOR, NR. 13, TIMISOARA		TITULARUL INVESTITIEI PRIMARIA MUNICIPIULUI TIMISOARA STRADA C.D LOGA, NR. 1, TIMISOARA	
PROIECTANT atelierul ARHITEXT		AMPLASAMENT PROIECT STRADA ASTRILOR, NR. 13, TIMISOARA		DENUMIRE PROIECT MODERNIZARE TERASE EXISTENTE, MONTARE TERMOSISTEM LA FATADE SI EXTINDERE PE ORIZONTALA CU CORPURI CONSTRUCTIE D SI E IN REGIM P+2E LA SCOALA GIMNAZIALA NR. 30	
SEF PROIECT arh. Ionel-Petru POP		SCARA		PROIECT NR. 167/2015	
PROIECTAT arh. Lascoiu Martin Dan		1:50		FAZA AC, PT, DE, LC, CS	
VERIFICAT arh. Ionel-Petru POP		DATA 10.2015		TITLU PLANSA DETALIU SCARA 1 CORP D	
DESECAT arh. Lascoiu Martin Dan		SPECIALITATEA ARHITECTURA		PLANSA NR. D.A.-05	



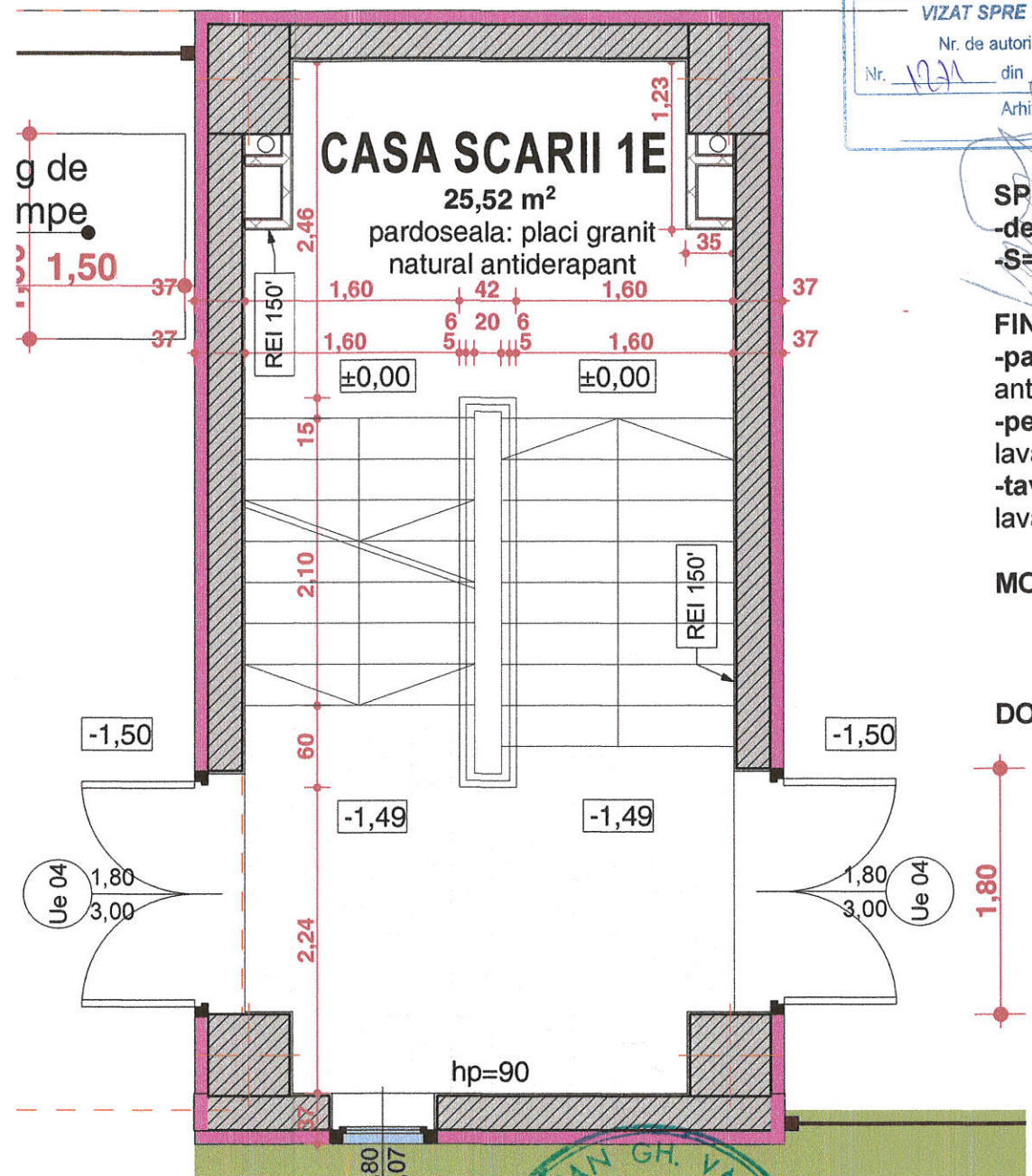
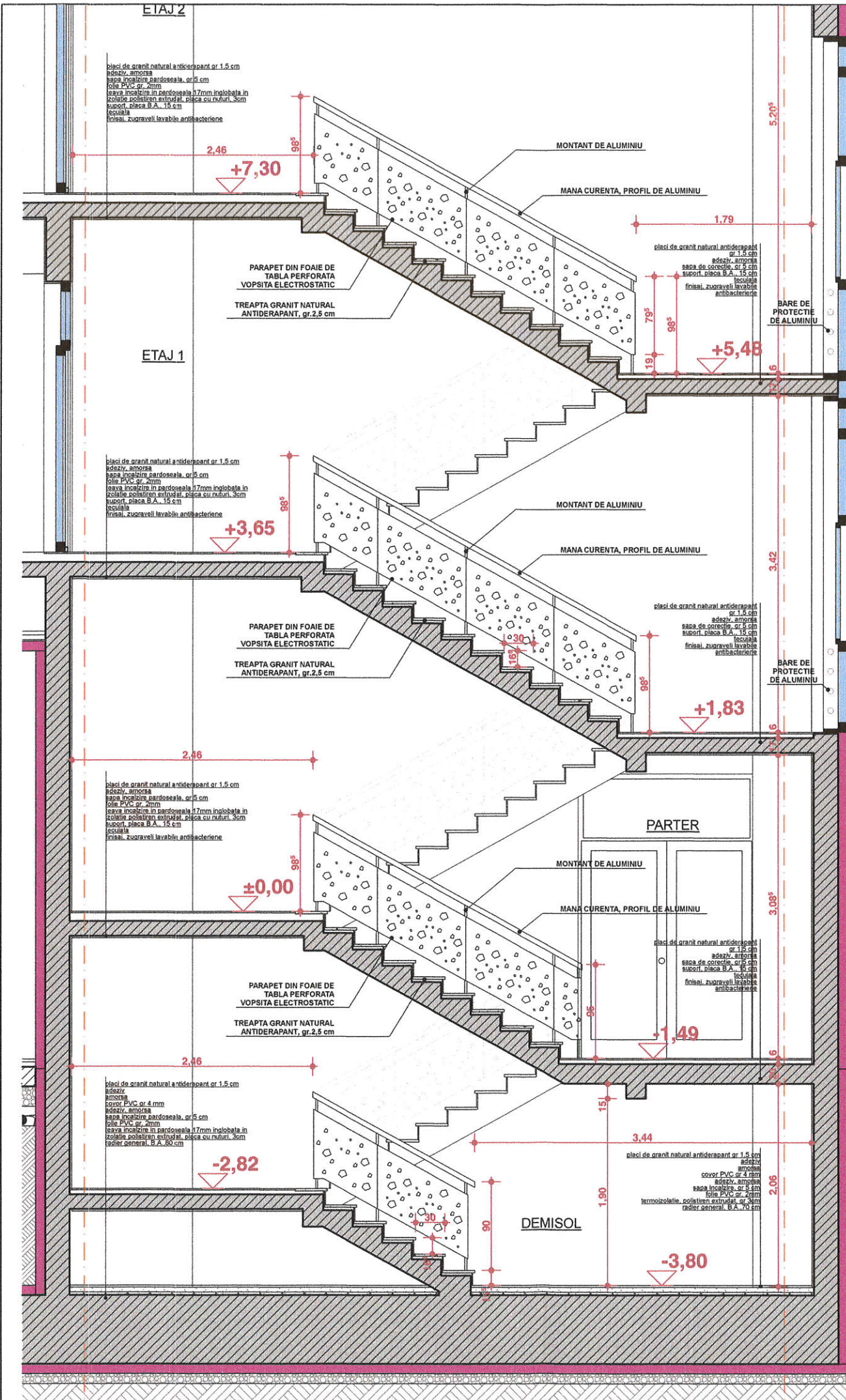

**DETALIU CASA SCARII 1  
CORP E  
SCARA 1:50**

JUDEȚUL TIMIȘ  
PRIMĂRIA MUNICIPIULUI  
TIMIȘOARA

VIZAT SPRE NEȘCHIMBARE

Nr. de autorizatie  
Nr. 1021 din 18.05.2017

Arhitect

**SPECIFICATII TEHNICE**  
-denumire spatiu: CASA SCARII  
-S=26,28 mp

**FINISAJE INTERIOARE**  
-pardoseala: placi granit natural antiderapant, gr 1,5cm  
-pereti: tencuieli si zugraveli lavabile  
-tavane: tencuieli si zugraveli lavabile

**MOBILIER**

**DOTARI**

INSPECTORATUL PENTRU  
PROIECTAREA SI  
AL JUDEȚULUI  
TIMIȘ  
VIZAT  
SPRE  
NEȘCHIMBARE  
09 JUN 2016  
Nr. 2

DIACONU M. NICOLAE  
ROMANIA  
MILPAT  
NR. 04527  
11-05-2016  
INGINER  
VERIFICATOR PROIECTE

3297  
Ionel Petru  
POP  
Arhitect

Nicolae Robu

Digitally signed by Nicolae Robu  
DN: c=RO, l=Timisoara,  
o=MUNICIPIUL TIMISOARA, cn=Nicolae  
Robu, serialNumber=2006051670RTN3,  
name=Nicolae T Robu,  
givenName=Nicolae, sn=Robu  
Date: 2018.05.07 13:15:24 +03'00'

Nicolae Robu

Digitally signed by Nicolae Robu  
DN: c=RO, l=Timisoara,  
o=MUNICIPIUL TIMISOARA,  
cn=Nicolae Robu,  
serialNumber=RN100,  
givenName=Nicolae, sn=Robu,  
2.5.4.97=14756536  
Date: 2020.02.10 10:24:13 +02'00'

OPRIȘAN GH. VASILE  
ROMANIA  
MILPAT  
NR. 06582  
INGINER  
VERIFICATOR PROIECTE

<b>VERIFICATOR TEHNIC</b> ARH. VASILE OPRISAN		<b>BENEFICIARUL INVESTITIEI</b> SCOALA GIMNAZIALA NR.30 TIMISOARA STRADA ASTRILOR, NR. 13, TIMISOARA		<b>TITULARUL INVESTITIEI</b> PRIMARIA MUNICIPIULUI TIMISOARA STRADA C.D LOGA, NR. 1, TIMISOARA	
<b>PROIECTANT</b>		<b>AMPLASAMENT PROIECT</b> STRADA ASTRILOR, NR. 13, TIMISOARA		<b>DENUMIRE PROIECT</b> MODERNIZARE TERASE EXISTENTE, MONTARE TERMOSISTEM LA FATADE SI EXTINDERE PE ORIZONTALA CU CORPURI CONSTRUCTIE D SI E IN REGIM P+2E LA SCOALA GIMNAZIALA NR. 30	
<b>SEF PROIECT</b> arh. Ionel-Petru POP		<b>SCARA</b> 1:50		<b>PROIECT NR.</b> 167/2015	
<b>PROIECTAT</b> arh. Lascoiu Martin Dan		<b>DATA</b> 10.2015		<b>FAZA</b> AC, PT, DE, LC, CS	
<b>VERIFICAT</b> arh. Ionel-Petru POP		<b>TITLU PLANSA</b> DETALIU SCARA 1 CORP E		<b>PLANSA NR.</b> D.A.-07	
<b>DESENAT</b> arh. Lascoiu Martin Dan		<b>SPECIALITATEA</b> <b>ARHITECTURA</b>			

**DETALIU CASA SCARII 2  
CORP E**  
SCARA 1:50

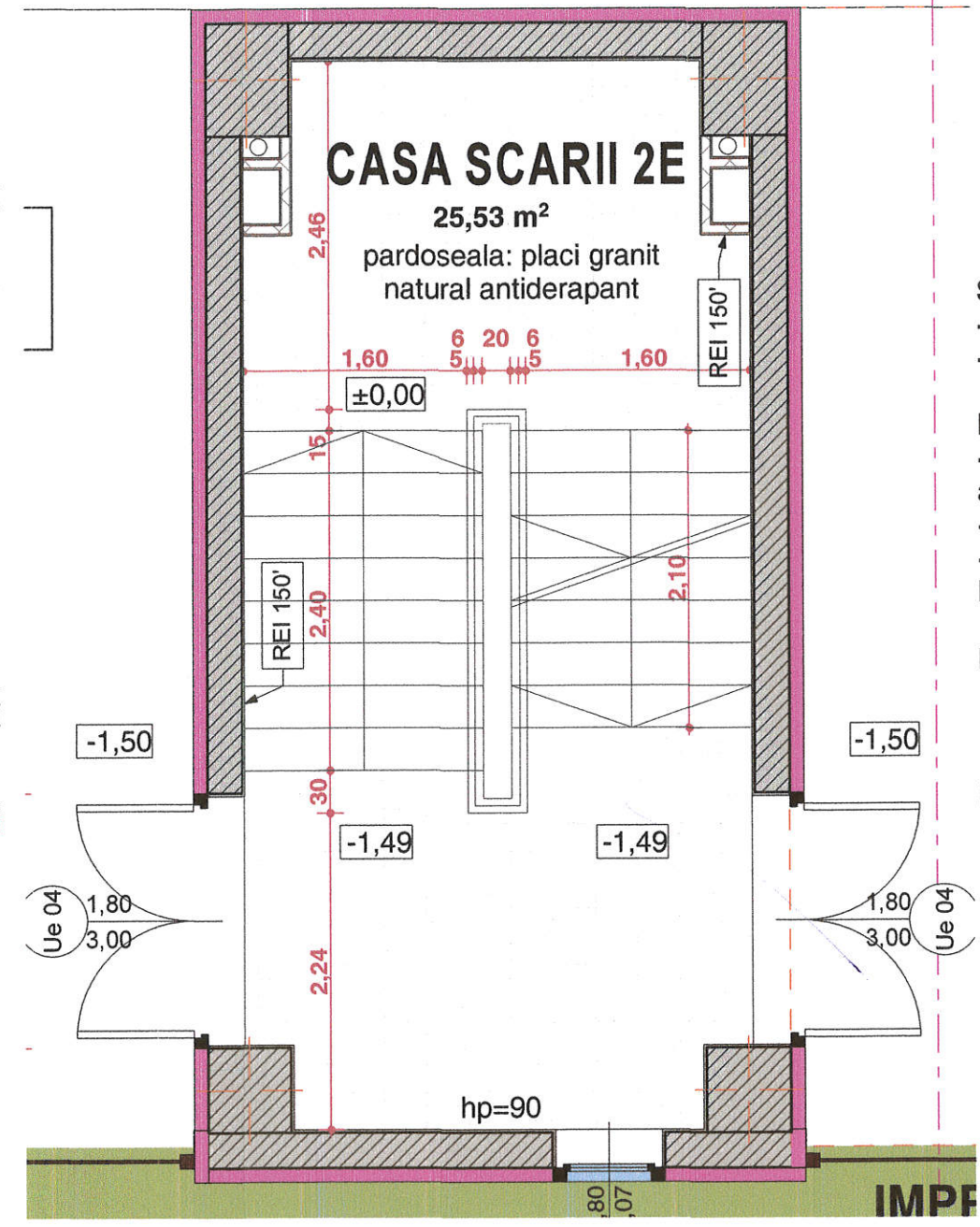
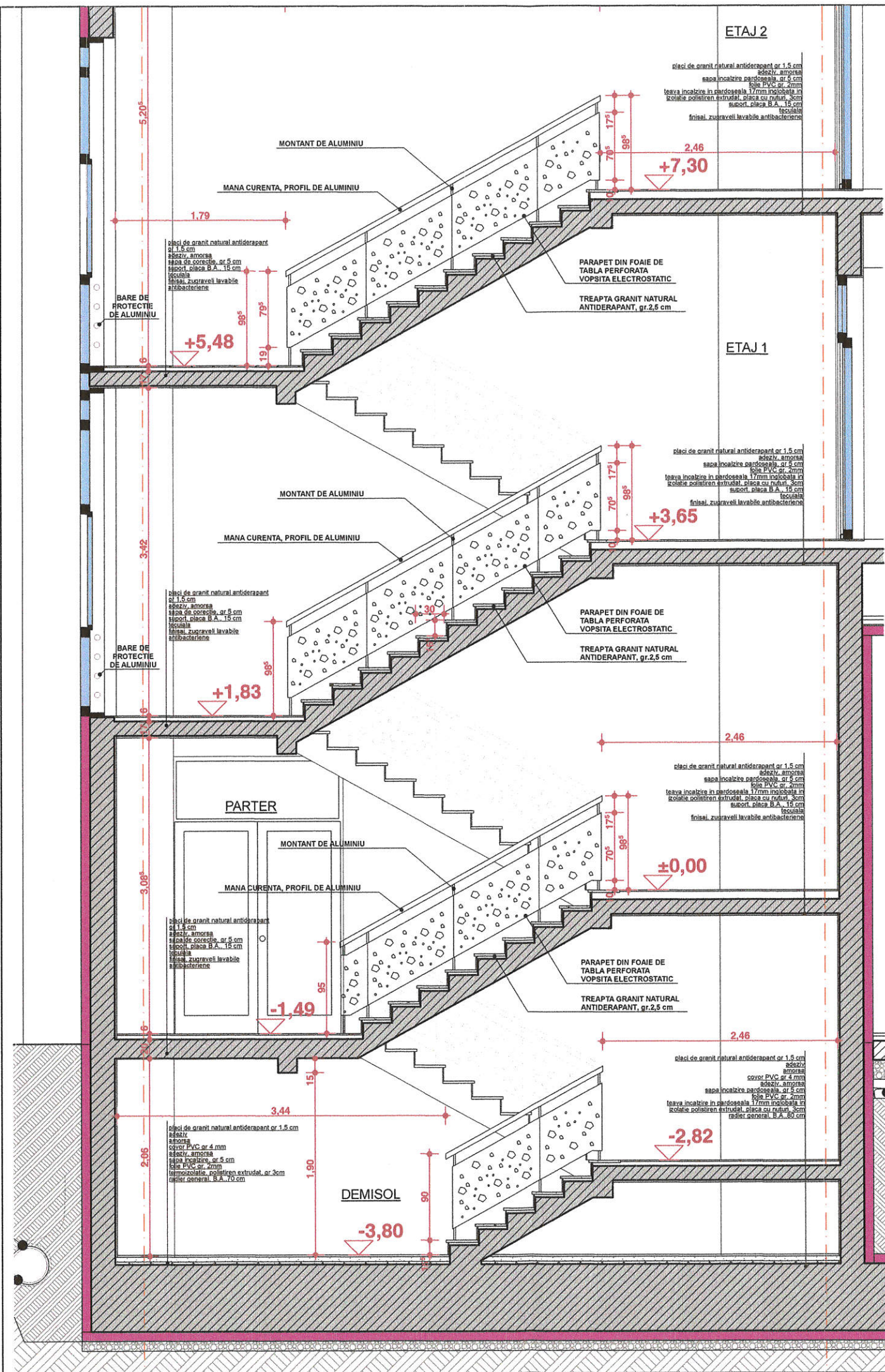

INSPECTORATUL PENTRU  
SITUATII DE URGENTA  
AL JUDETELUI  
TIMIS  
VIZAT 09 IUN. 2016  
SPRU  
MESCHIMBARE  
Nr. de autorizatie construire  
destinara  
din 18 SEP. 2016  
Arhitect șef.

**SPECIFICATII TEHNICE**  
-denumire spatiu: CASA SCARII  
-S=26,28 mp

**FINISAJE INTERIOARE**  
-pardoseala: placi granit natural antiderapant, gr 1,5cm  
-pereti: tencuiei si zugraveli lavabile  
-tavane: tencuiei si zugraveli lavabile

**MOBILIER**

**DOTARI**

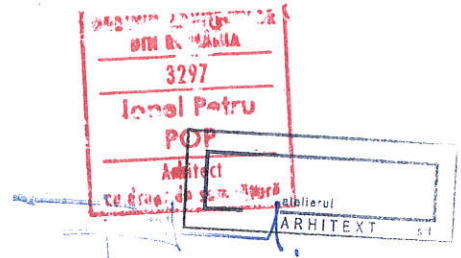

Nicolae Robu

Nicolae Robu

Digitally signed by Nicolae Robu  
DN: c=RO, o=Municipiul Timisoara, ou=Municipiul Timisoara, cn=Nicolae Robu, serialNumber=2006051670RTN3, name=Nicolae T Robu, givenName=Nicolae, sn=Robu, Date: 2018.05.07 13:20:40 +03'00'



<b>VERIFICATOR TEHNIC</b> ARH. VASILE OPRISAN	<b>BENEFICIARUL INVESTITIEI</b> SCOALA GIMNAZIALA NR.30 TIMISOARA STRADA ASTRILOR, NR. 13, TIMISOARA	<b>TITULARUL INVESTITIEI</b> PRIMARIA MUNICIPIULUI TIMISOARA STRADA C.D LOGA, NR. 1, TIMISOARA
<b>PROIECTANT</b> atelierul ARHITEXT	<b>AMPLASAMENT PROIECT</b> STRADA ASTRILOR, NR. 13, TIMISOARA	<b>PROIECT NR.</b> 167/2015
<b>SEF PROIECT</b> arh. Ionel-Petru POP	<b>DENUMIRE PROIECT</b> MODERNIZARE TERASE EXISTENTE, MONTARE TERMOISIZEM LA FATADE SI EXTINDERE PE ORIZONTALA CU CORPURI CONSTRUCTIE D SI E IN REGIM P+2E	<b>FAZA AC, PT, DE, LC, CS</b>
<b>PROIECTAT</b> arh. Lascolu Martin Dan	<b>SPECIALITATEA</b> ARHITECTURA	<b>PLANSA NR.</b> D.A.-08
<b>VERIFICAT</b> arh. Ionel-Petru POP	<b>DATA</b> 10.2015	<b>TITLU PLANSA</b> DETALIU SCARA 2 CORP E
<b>DESENAT</b> arh. Lascolu Martin Dan	<b>SCARA</b> 1:50	

Digitally signed by Nicolae Robu  
DN: c=RO, o=Municipiul Timisoara, ou=Municipiul Timisoara, cn=Nicolae Robu, serialNumber=RN100, givenName=Nicolae, sn=Robu, 2.5.4.97=14756536, Date: 2020.02.10 10:25:01 +02'00'