

OBIECT 1
DETALII DE EXECUTIE

atelierul
ARHITEXT srl
adresa: localitatea Dumbravita, jud. Timis
Str. Mesteacanului, nr.8

MODERNIZARE TERASE EXISTENTE,
MONTARE TERMOSISTEM LA FATADE
SI EXTINDERE PE ORIZONTALA CU
CORPURI CONSTRUCTIE D SI E IN
REGIM P+2E+Et LA SCOALA
GIMNAZIALA NR. 30

BENEFICIAR:
SCOALA GIMNAZIALA NR.30 TIMISOARA,
STRADA ASTRILOR, NR. 13, TIMISOARA

ARHITECTURA
Faza: AC, PT, DE, LC, CS

3. REALIZARE 1 STRAT DE HIDROIZOLATIE

hidroizolatie membrana bituminoasa, 1 strat gr. 4 mm
amorsa hidroizolatie

EXISTENT
HIDROIZOLATIE, 4 STRATURI BITUM
SAPA, SLAB ARMATA 3cm
STRAT DE SEPARARE
TERMOIZOLATIE, ZGURA 25 cm+ BCA 10cm
B.V
STRAT DIFUZIE
AMORSAJ CU SOLUTIE BITUMINOASA
STRAT DE EGALIZARE 2 cm
BETON DE PANTA
SUPRABETONARE
PEDALA

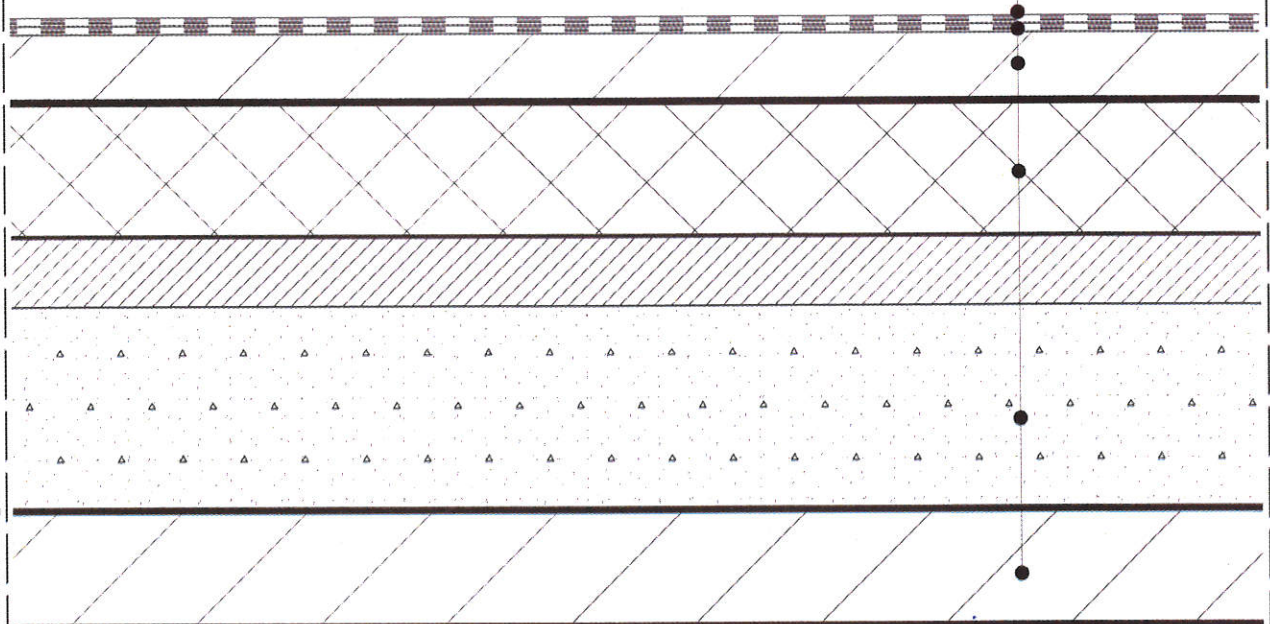

DETALIU SECTIUNE
SCARA 1:5

PROIECT DE CONSTRUCTII DE
OPINIA
3297
Ionel Petru
POP
Arhitect
10.05.2014

atelierul
ARHITEXT srl

OBIECT 1

DETALII DE EXECUTIE



MODERNIZARE TERASE EXISTENTE,
MONTARE TERMOSISTEM LA FATADE
SI EXTINDERE PE ORIZONTALA CU
CORPURI CONSTRUCTIE D SI E IN
REGIM P+2E+Et LA SCOALA
GIMNAZIALA NR. 30

BENEFICIAR:
SCOALA GIMNAZIALA NR.30 TIMISOARA,
STRADA ASTRILOR, NR. 13, TIMISOARA

ARHITECTURA
Faza: AC, PT, DE, LC, CS

5. MEMBRANA HDPE CU CRAMPOANE

hidroizolatie membrana bituminoasa, 1 strat gr. 4 mm
amorsa hidroizolatie

EXISTENT
HIDROIZOLATIE, 4 STRATURI BITUM
SAPA, SLAB ARMATA 3cm
STRAT DE SEPARARE
TERMOIZOLATIE, ZGURA 25 cm+ BCA 10cm
B.V
STRAT DIFUZIE
AMORSAJ CU SOLUTIE BITUMINOASA
STRAT DE EGALIZARE 2 cm
BETON DE PANTA
SUPRABETONARE
PREDALA

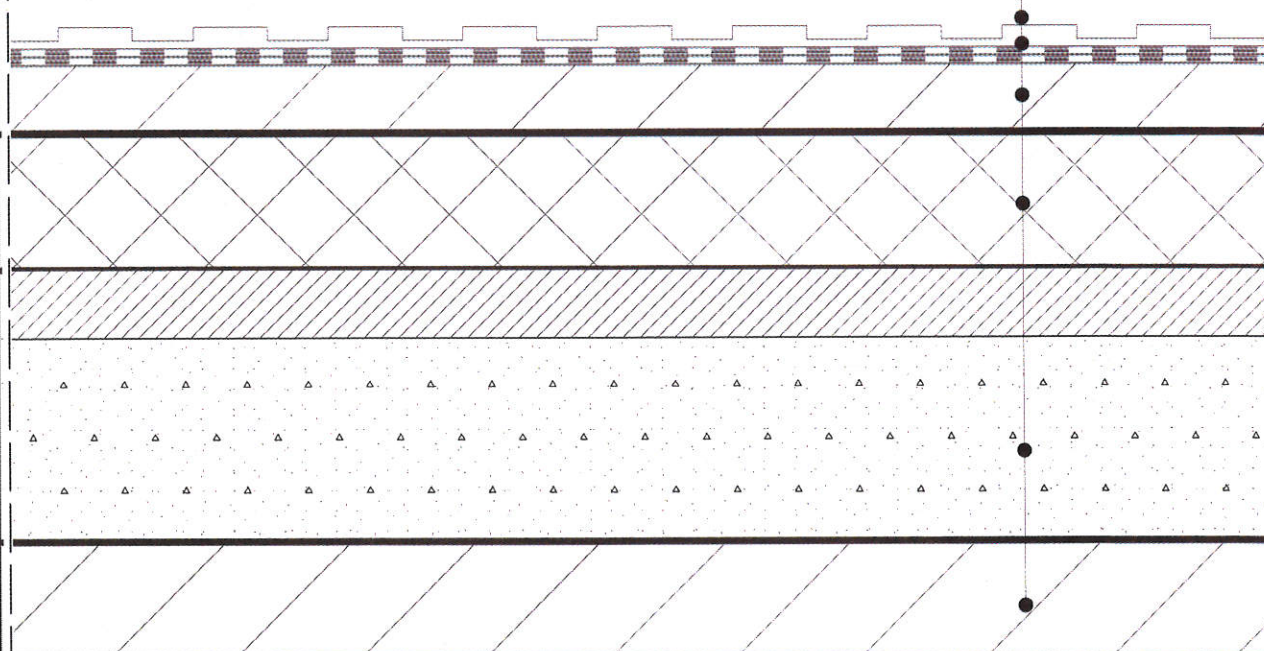

DETALIU SECTIUNE
SCARA 1:5

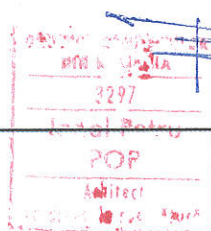

OBIECT 1
DETALII DE EXECUTIE

stillerul
ARHITEXT srl
adresa: localitatea Dumbravita, jud. Timis
Str. Mesteacanului, nr.8

MODERNIZARE TERASE EXISTENTE,
MONTARE TERMOSISTEM LA FATADE
SI EXTINDERE PE ORIZONTALA CU
CORPURI CONSTRUCTIE D SI E IN
REGIM P+2E+Er LA SCOALA
GIMNAZIALA NR. 30

BENEFICIAR:
SCOALA GIMNAZIALA NR.30 TIMISOARA,
STRADA ASTRILOR, NR. 13, TIMISOARA

ARHITECTURA
Faza: AC, PT, DE, LC, CS

**6. APLICARE STRAT DE VOPSEA CAUCIUCATA
PESTE SAPA DE PROTECTIE**

finisaj, strat vopsea cauciucata, gr. 2 mm
sapa slab armata, gr 5 cm
protectie HIZ, membrana HDPE cu crampoane
hidroizolatie membrana bituminoasa, 1 straturi gr. 4 mm
amorsa hidroizolatie

EXISTENT
HIDROIZOLATIE, 4 STRATURI BITUM
SAPA, SLAB ARMATA 3cm
STRAT DE SEPARARE
TERMOIZOLATIE, ZGURA 25 cm+ BCA 10cm
B.V
STRAT DIFUZIE
AMORSAJ CU SOLUTIE BITUMINOASA
STRAT DE EGALIZARE 2 cm
BETON DE PANTA
SUPRABETONARE
PREDALA

+7,67

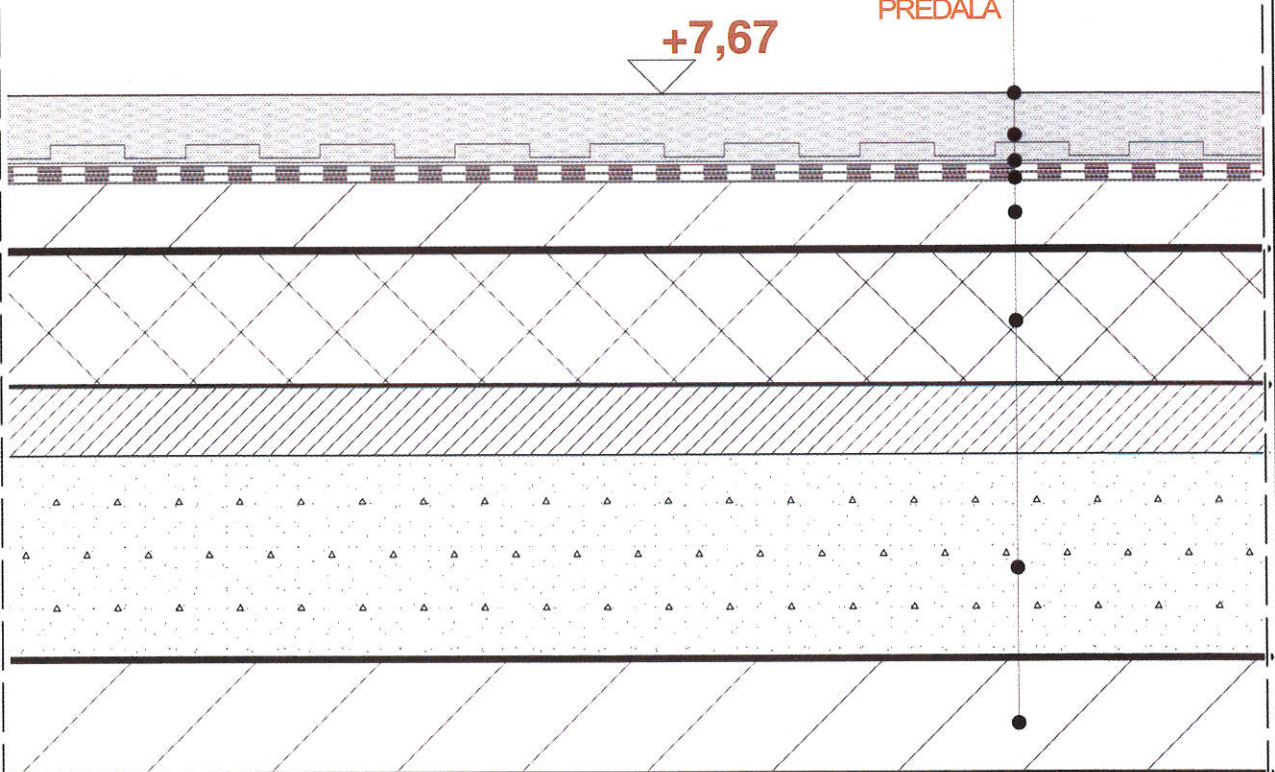

DETALIU SECTIUNE
SCARA 1:5

3297
Ionel Petru
POP
Arhitect

stillerul
ARHITEXT srl

OBIECT 1
DETALII DE EXECUTIE

atelierul
ARHITEXT srl
adresa: localitatea Dumbrava, jud. Timis
Str. Mesteacanului, nr.8

MODERNIZARE TERASE EXISTENTE,
MONTARE TERMOSISTEM LA FATADE
SI EXTINDERE PE ORIZONTALA CU
CORPURI CONSTRUCTIE D SI E IN
REGIM P+2E+Et LA SCOALA
GIMNAZIALA NR. 30

BENEFICIAR:
SCOALA GIMNAZIALA NR.30 TIMISOARA,
STRADA ASTRILOR, NR. 13, TIMISOARA

ARHITECTURA
Faza: AC, PT, DE, LC, CS

7. SUPRAINALTARE ATICE TERASA CIRCULABILA

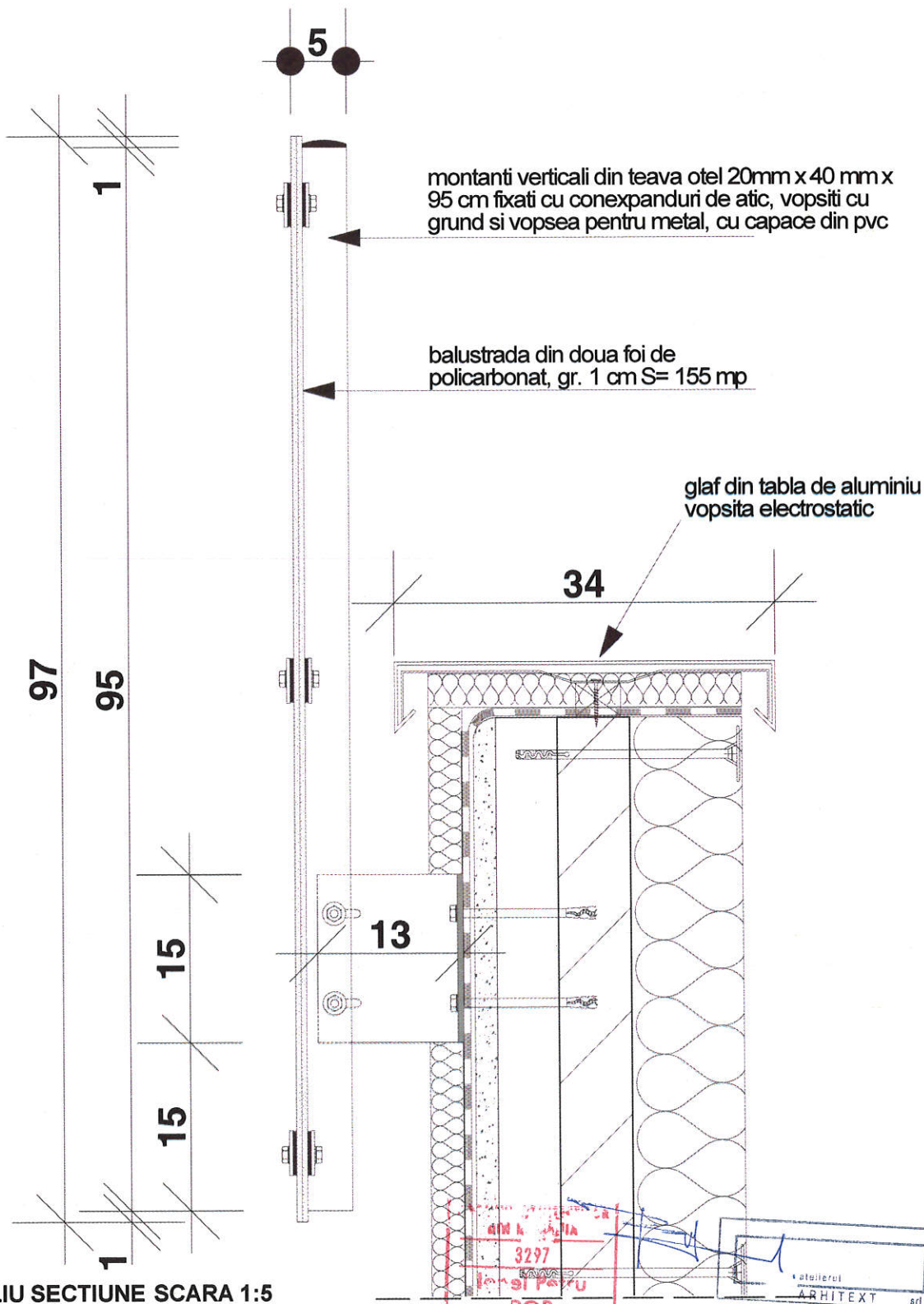

DETALIU SECTIUNE SCARA 1:5

PROIECTANT
ING. N. POP
3297
ING. SI PATRU
POP
Arhitect
Str. Mesteacanului nr. 8
Dumbrava, Timis

atelierul
ARHITEXT srl

OBIECT 1
DETALII DE EXECUTIE

atelierul
ARHITEXT srl
adresa: localitatea Dumbravita, jud. Timis
Str. Mestecanului, nr.8

MODERNIZARE TERASE EXISTENTE,
MONTARE TERMOSISTEM LA FATADE
SI EXTINDERE PE ORIZONTALA CU
CORPURI CONSTRUCTIE D SI E IN
REGIM P+2E+Er LA SCOALA
GIMNAZIALA NR. 30

BENEFICIAR:
SCOALA GIMNAZIALA NR.30 TIMISOARA,
STRADA ASTRILOR, NR. 13, TIMISOARA
ARHITECTURA
Faza: AC, PT, DE, LC, CS

8. PARDOSEALA DIN LAMELE DE LEMN COMPOZIT SI PVC

lamele de lemn compozit si PVC 3cm
grinzisoare 6cm x 6cm din fibra de sticla
finisaj, strat vopsea cauciucata, gr. 2 mm
sapa slab amata, gr 5 cm
protectie HIZ, membrana HDPE cu crampoane
hidroizolatie membrana bituminoasa, 1 strat gr. 4 mm
amorsa hidroizolatie

EXISTENT
HIDROIZOLATIE, 4 STRATURI BITUM
SAPA, SLAB ARMATA 3cm
STRAT DE SEPARARE
TERMOIZOLATIE, ZGURA 25 cm+ BCA 10cm
B.V
STRAT DIFUZIE
AMORSAJ CU SOLUTIE BITUMINOASA
STRAT DE EGALIZARE 2 cm
BETON DE PANTA
SUPRABETONARE
PREDALA

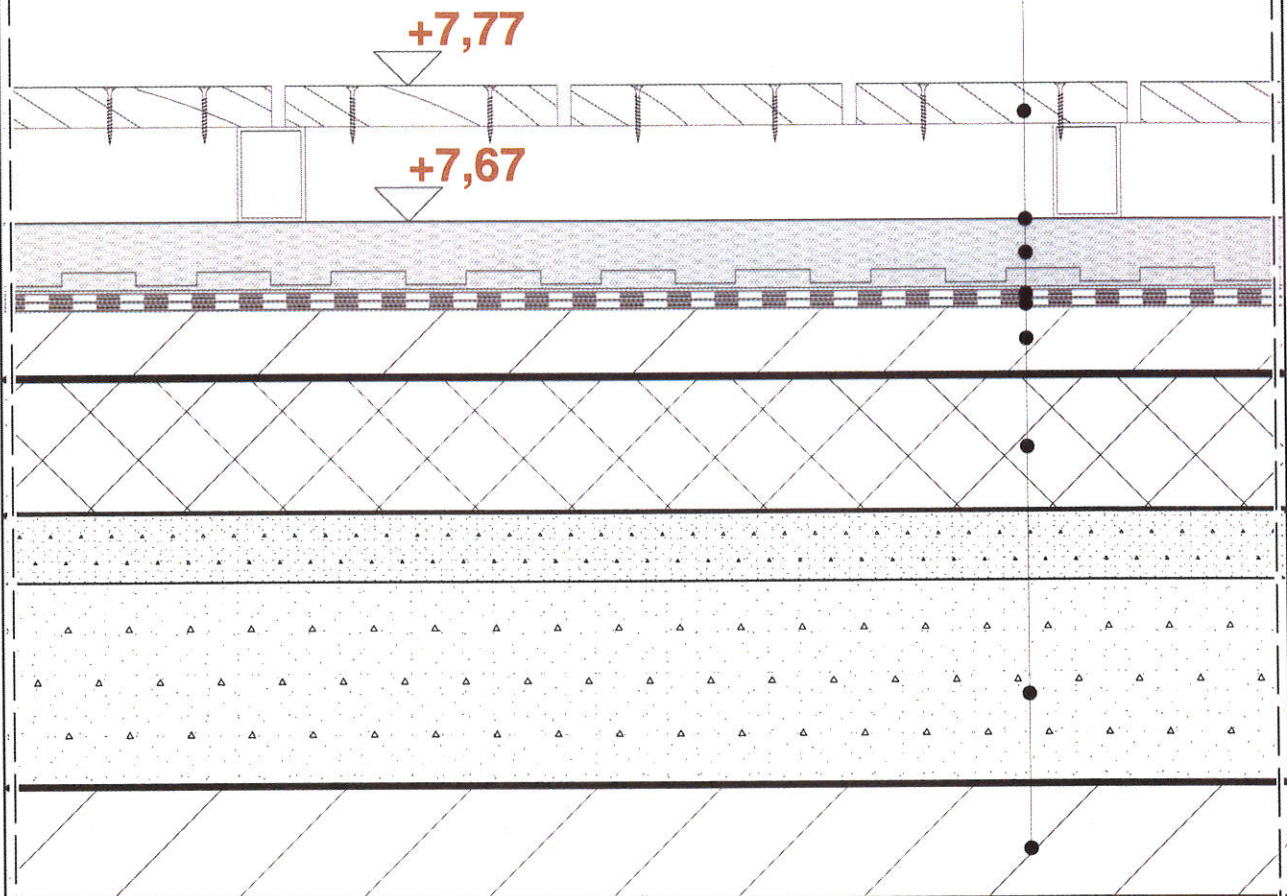

DETALIU SECTIUNE
SCARA 1:5

3297
Ionel Petru
POP
Arhitect

atelierul
ARHITEXT srl

OBIECT 1
DETALII DE EXECUTIE



MODERNIZARE TERASE EXISTENTE,
MONTARE TERMOSISTEM LA FATADE
SI EXTINDERE PE ORIZONTALA CU
CORPURI CONSTRUCTIE D SI E IN
REGIM P+2E+Et LA SCOALA
GIMNAZIALA NR. 30

BENEFICIAR:
SCOALA GIMNAZIALA NR.30 TIMISOARA,
STRADA ASTRILOR, NR. 13, TIMISOARA
ARHITECTURA
Faza: AC, PT, DE, LC, CS

**9. PARDOSEALA TERASA CIRCULABILA
COVER PVC TIP IARBA ARTIFICIALA**

pardoseala, cover PVC tip iarba artificiala
finisaj, strat vopsea cauciucata, gr. 2 mm
sapa slab armata, gr 5 cm
protectie HIZ, membrana HDPE cu crampoane
hidroizolatie membrana bituminoasa, 1 strat gr. 4 mm
amorsa hidroizolatie

EXISTENT
HIDROIZOLATIE, 4 STRATURI BITUM
SAPA, SLAB ARMATA 3cm
STRAT DE SEPARARE
TERMOIZOLATIE, ZGURA 25 cm+ BCA 10cm
B.V
STRAT DIFUZIE
AMORSAJ CU SOLUTIE BITUMINOASA
STRAT DE EGALIZARE 2 cm
BETON DE PANTA
SUPRABETONARE
PREDALA

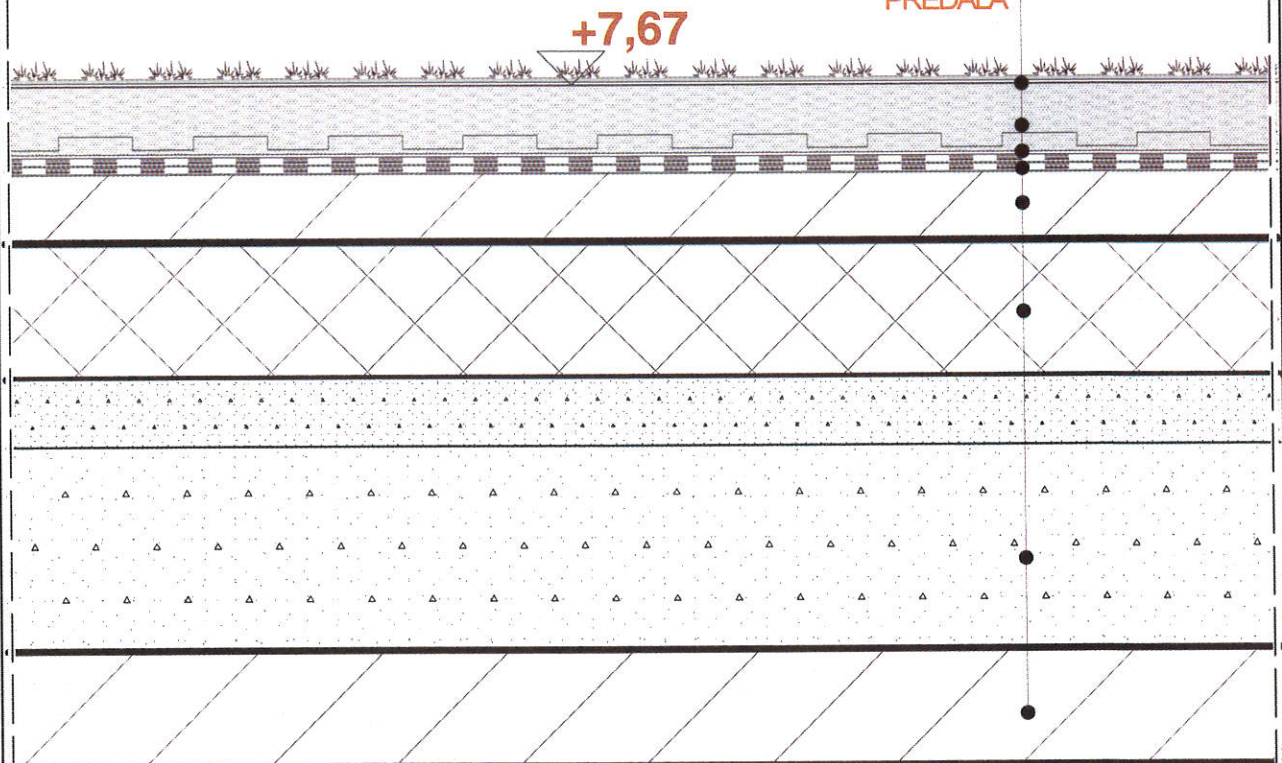

DETALIU SECTIUNE
SCARA 1:5

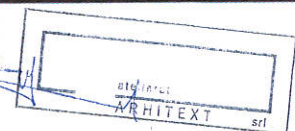

OBIECT 1
DETALII DE EXECUTIE

atelierul
ARHITEXT srl
adresa: localitatea Dumbravita, jud. Timis
Str. Mesteacanului, nr.8

MODERNIZARE TERASE EXISTENTE,
MONTARE TERMOSISTEM LA FATADE
SI EXTINDERE PE ORIZZONTALA CU
CORPURI CONSTRUCTIE D SI E IN
REGIM P+2E+Et LA SCOALA
GIMNAZIALA NR. 30

BENEFICIAR:
SCOALA GIMNAZIALA NR.30 TIMISOARA,
STRADA ASTRILOR, NR. 13, TIMISOARA
ARHITECTURA
Faza: AC, PT, DE, LC, CS

12. FINISAJE EXTERIOARE ATICE

tencuiala 1 strat: grund suport
hidroizolatie verticala
amorsa
hidroizolatie verticala 2 straturi
membrana bituminoasa (racordata la
hidroizolatia orizontala terasa)
adeziv
termoizolatie polistiren expandat gr. 3
cm
plasa din fibra de sticla
adeziv pentru spaclu
amorsa
vopsele decorative

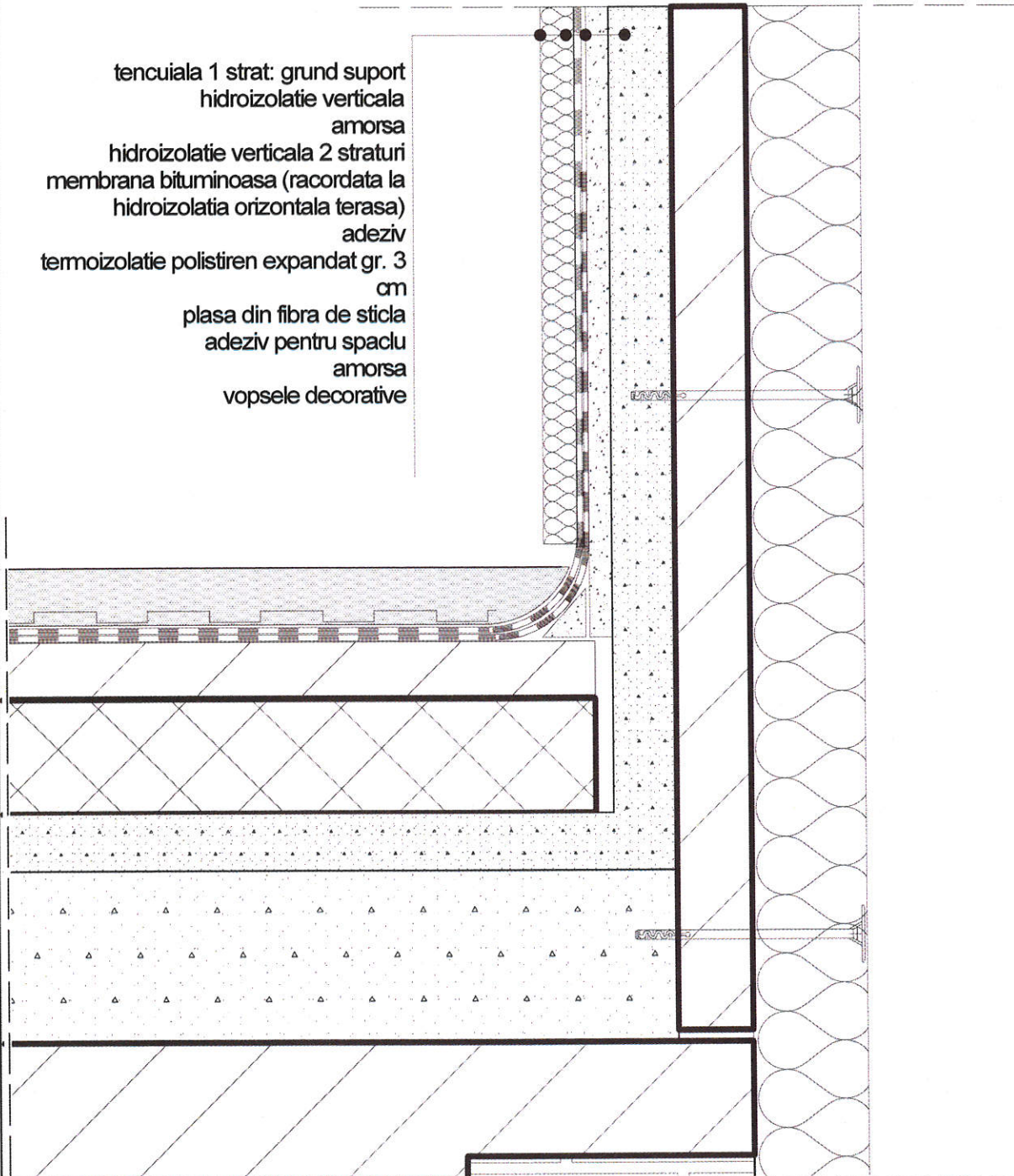

DETALIU SECTIUNE
SCARA 1:5

PROIECTANT
011 k. 1/11
3297
Ionel Petru
POP
Arhitect
Str. Mesteacanului, nr. 8

atelierul
ARHITEXT srl

OBIECT 1

DETALII DE EXECUTIE

atelierul
ARHITEXT srl
adresa: localitatea Dumbravita, jud. Timis
Str. Mesteacanului, nr.8

MODERNIZARE TERASE EXISTENTE,
MONTARE TERMOSISTEM LA FATADE
SI EXTINDERE PE ORIZONTALA CU
CORPURI CONSTRUCTIE D SI E IN
REGIM P+2E+Et LA SCOALA
GIMNAZIALA NR. 30

BENEFICIAR:
SCOALA GIMNAZIALA NR.30 TIMISOARA,
STRADA ASTRILOR, NR. 13, TIMISOARA

ARHITECTURA
Faza: AC, PT, DE, LC, CS

13. GLAFURI LA ATICE

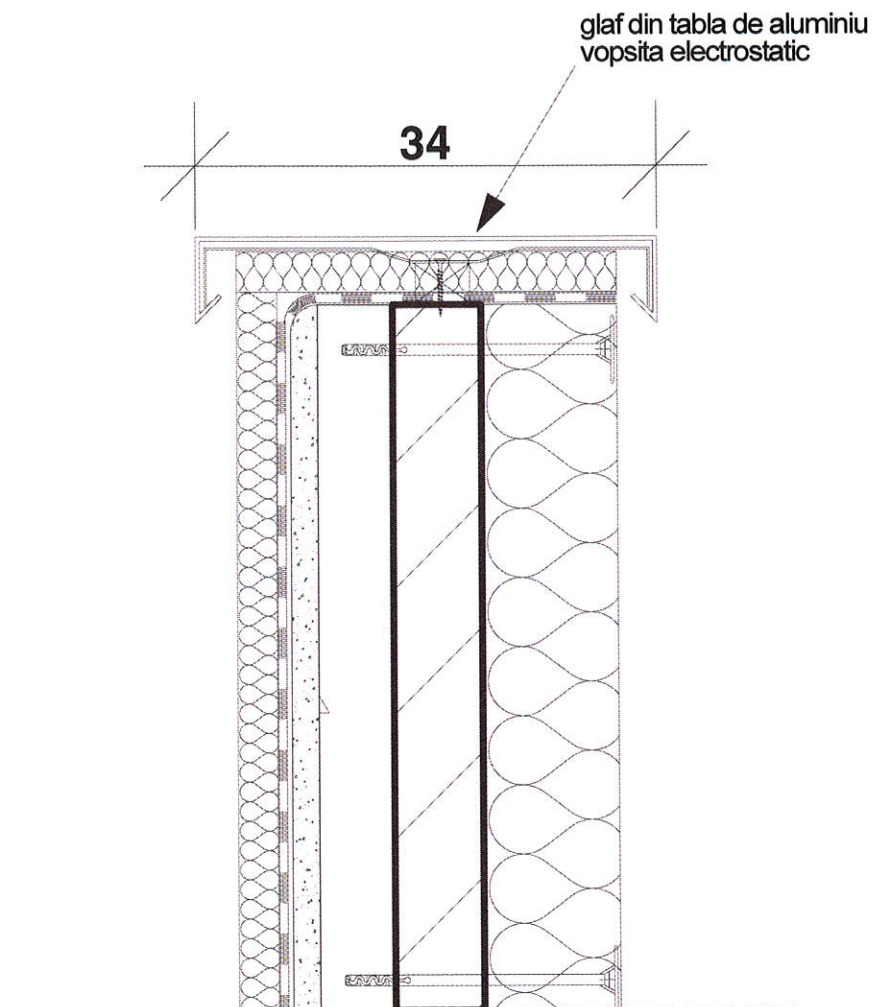

DETALIU SECTIUNE
SCARA 1:5



OBIECT 2
DETALII DE EXECUTIE



MODERNIZARE TERASE EXISTENTE,
MONTARE TERMOSISTEM LA FATADE
SI EXTINDERE PE ORIZONTALA CU
CORPURI CONSTRUCTIE D SI E IN
REGIM P+2E+Et LA SCOALA
GIMNAZIALA NR. 30

BENEFICIAR:
SCOALA GIMNAZIALA NR.30 TIMISOARA,
STRADA ASTRILOR, NR. 13, TIMISOARA

ARHITECTURA
Faza: AC, PT, DE, LC, CS

**2. REPARATII PERETI EXTERIORI DUPA
DECAPAREA PLACAJELOR**

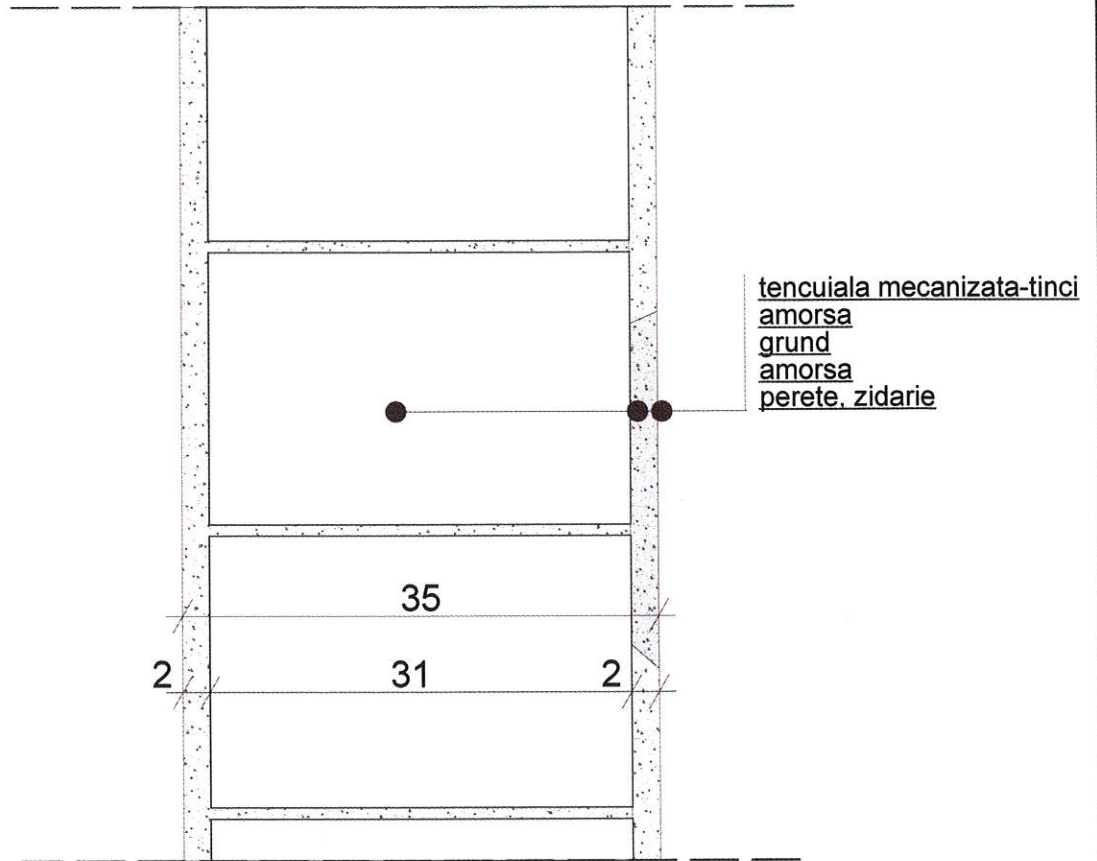

DETALIU SECTIUNE
SCARA 1:5



OBIECT 2
DETALII DE EXECUTIE

atelierul
ARHITEXT srl
adresa: localitatea Dumbravita, jud. Timis
Str. Mesteacanului, nr.8

MODERNIZARE TERASE EXISTENTE,
MONTARE TERMOSISTEM LA FATADE
SI EXTINDERE PE ORIZONTALA CU
CORPURI CONSTRUCTIE D SI E IN
REGIM P+2E+Er LA SCOALA
GIMNAZIALA NR. 30

BENEFICIAR:
SCOALA GIMNAZIALA NR.30 TIMISOARA,
STRADA ASTRILOR, NR. 13, TIMISOARA

ARHITECTURA
Faza: AC, PT, DE, LC, CS

**5. DEMONTARE PRIN TAIERE CU DISC
DIAMANTAT GALFURI EXTERIOARE EXISTENTE**

**DETALIU SECTIUNE -EXISTENT
SCARA 1:5**

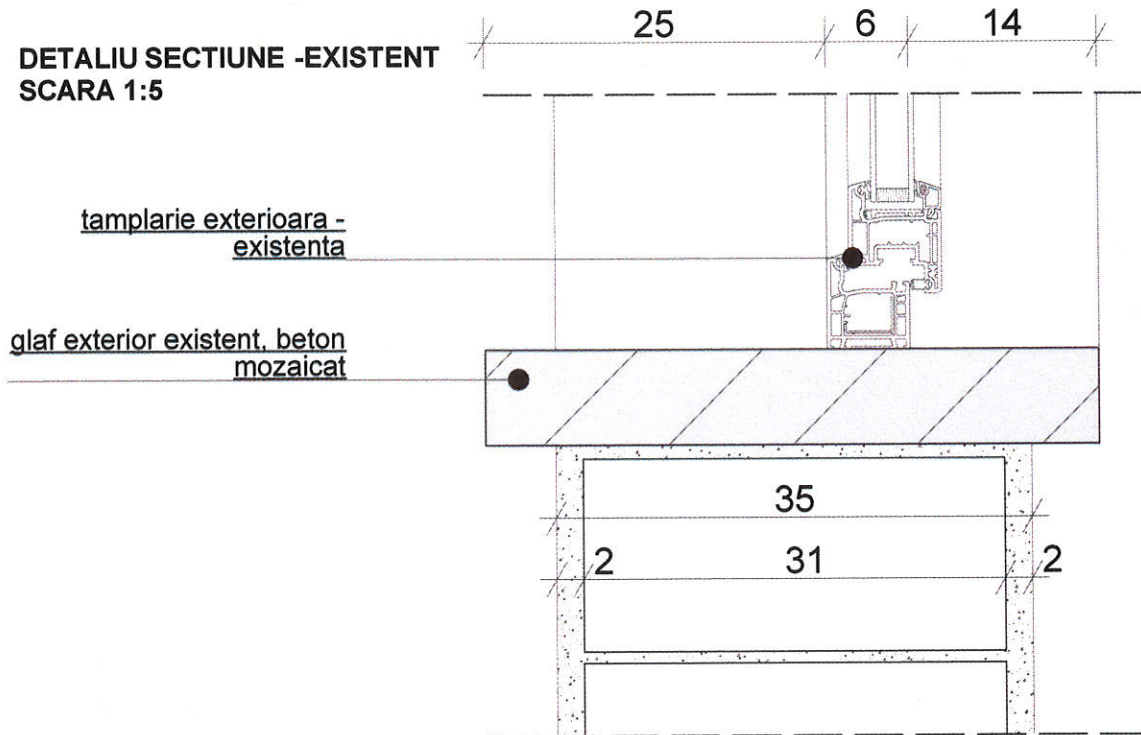

**DETALIU SECTIUNE -PROPUS
SCARA 1:5**

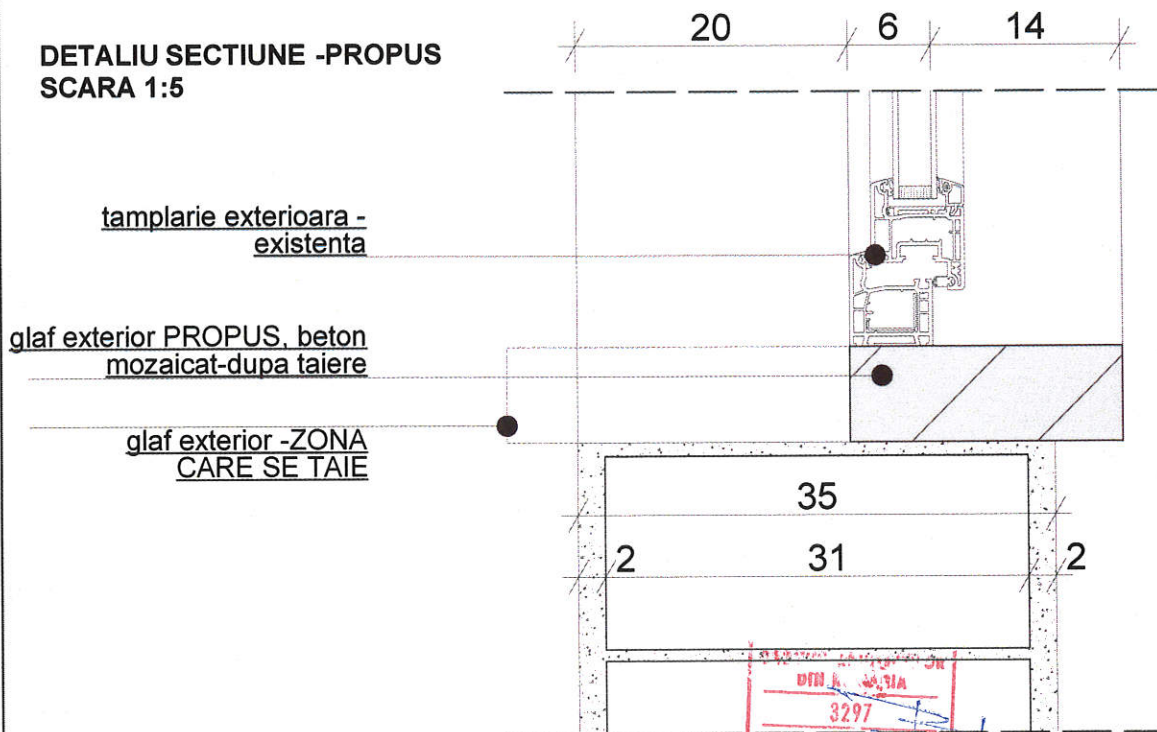

DIPIA
3297
Ionel Petru
POP
Arhitect

ARHITEXT srl

OBIECT 2
DETALII DE EXECUTIE

atelierul
ARHITEXT
adresa: localitatea Dumbravita, jud. Timis
Str. Mesteacanului, nr.8

MODERNIZARE TERASE EXISTENTE,
MONTARE TERMOSISTEM LA FATADE
SI EXTINDERE PE ORIZZONTALA CU
CORPURI CONSTRUCTIE D SI E IN
REGIM P+2E+Et LA SCOALA
GIMNAZIALA NR. 30

BENEFICIAR:
SCOALA GIMNAZIALA NR.30 TIMISOARA,
STRADA ASTRILOR, NR. 13, TIMISOARA

ARHITECTURA
Faza: AC, PT, DE, LC, CS

6. REPARATII TENCUIELI DEGRADATE LA FATADE

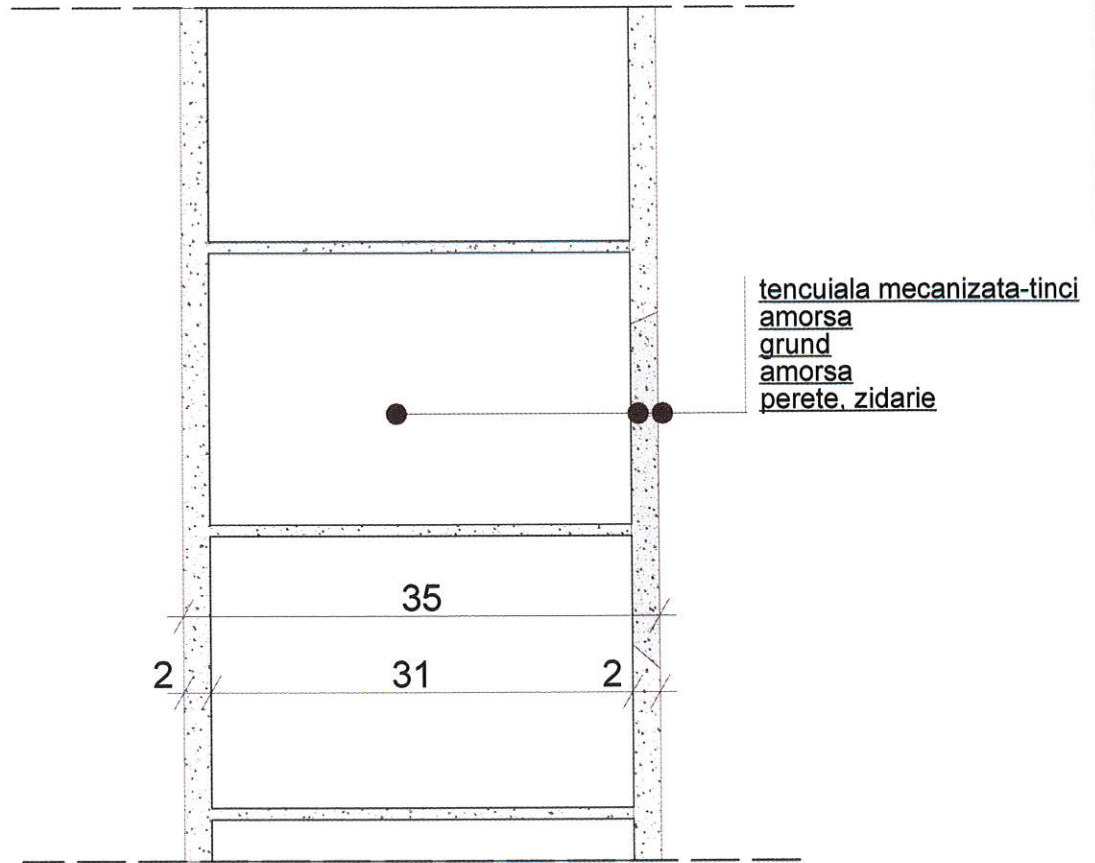

DETALIU SECTIUNE
SCARA 1:5

PROIECTANT
DIN 6.10.2014
2017
Ionel Petru
POP
Arhitect

ARHITEXT

OBIECT 2
DETALII DE EXECUTIE



MODERNIZARE TERASE EXISTENTE,
MONTARE TERMOSISTEM LA FATADE
SI EXTINDERE PE ORIZONTALA CU
CORPURI CONSTRUCTIE D SI E IN
REGIM P+2E+Et LA SCOALA
GIMNAZIALA NR. 30

BENEFICIAR:
SCOALA GIMNAZIALA NR.30 TIMISOARA,
STRADA ASTRILOR, NR. 13, TIMISOARA
ARHITECTURA
Faza: AC, PT, DE, LC, CS

**8. PERETE PLAN ETAJ 1 PESTE
ACCESUL PRINCIPAL**

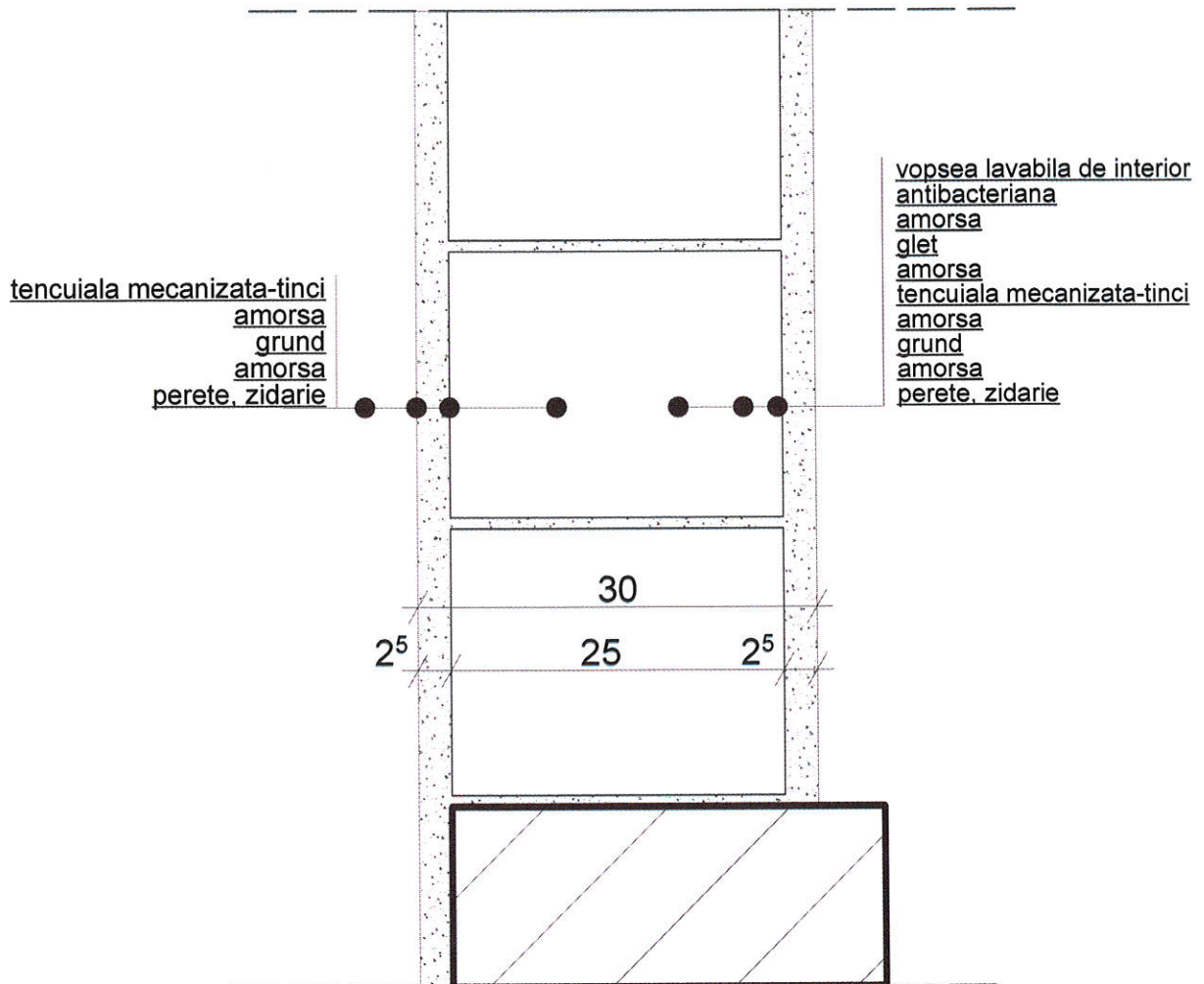

OBIECT 2
DETALII DE EXECUTIE



MODERNIZARE TERASE EXISTENTE,
MONTARE TERMOSISTEM LA FATADA
SI EXTINDERE PE ORIZONTALA CU
CORPURI CONSTRUCTIE D SI E IN
REGIM P+2E+Er LA SCOALA
GIMNAZIALA NR. 30

BENEFICIAR:
SCOALA GIMNAZIALA NR.30 TIMISOARA,
STRADA ASTRILOR, NR. 13, TIMISOARA
ARHITECTURA
Faza: AC, PT, DE, LC, CS

**9. PARDOSEALA EXTERIOARA LA
NIVELUL PIATETEI**

placi de granit natural antiderapant, L=60 cm, l=40 cm, gr. 2 cm
sapa de poza, gr. 5 cm
amorsa
placa de beton slab-armata gr. 15 cm
folie PVC gr. 2 mm
strat pietris compactat gr. 10 cm
strat piatra sparta compactata gr. 10 cm
strat geotextil
pamant natural

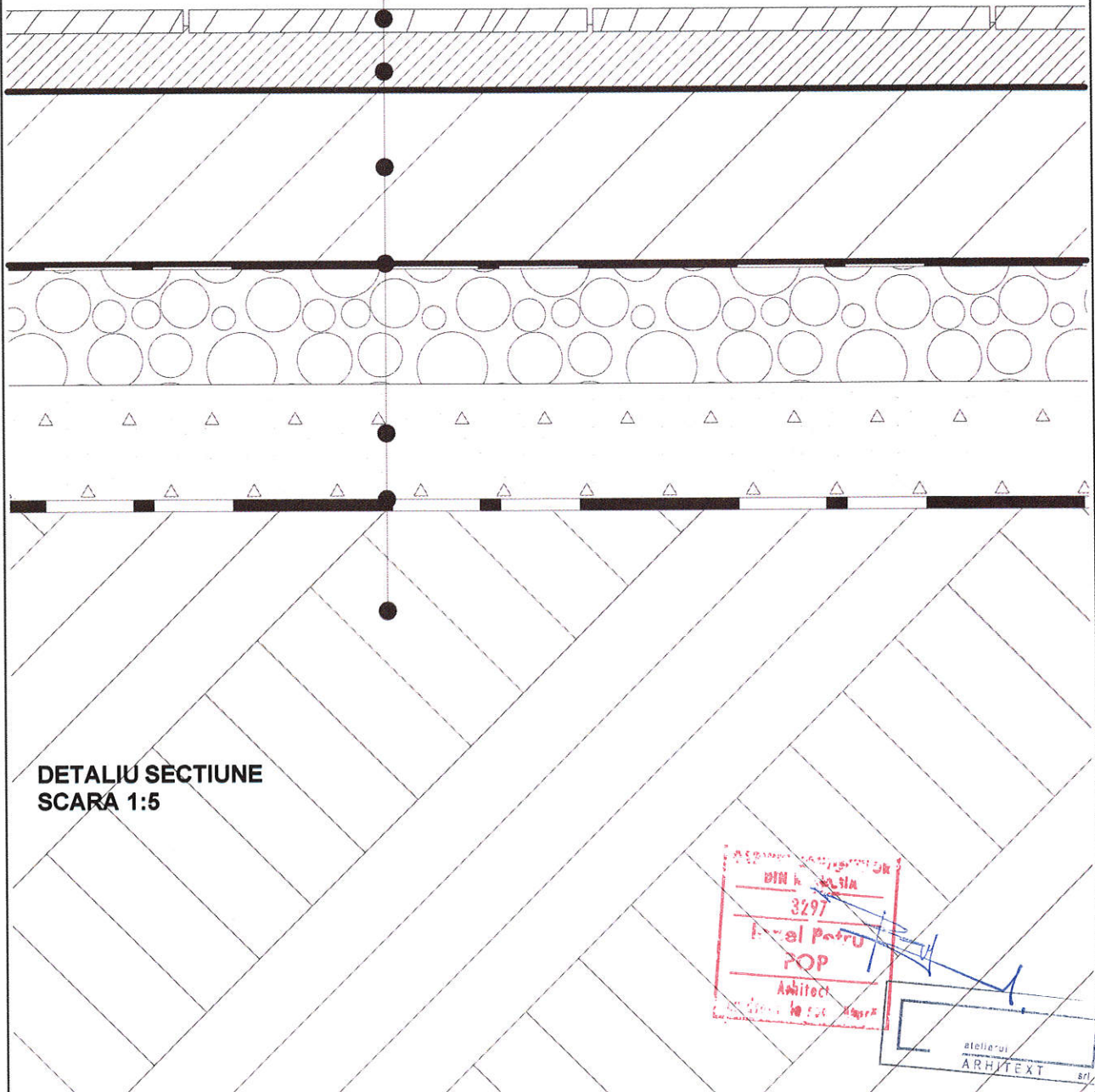

DETALIU SECTIUNE
SCARA 1:5

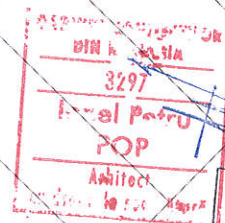

OBIECT 2
DETALII DE EXECUTIE



MODERNIZARE TERASE EXISTENTE,
MONTARE TERMOSISTEM LA FATADE
SI EXTINDERE PE ORIZONTALA CU
CORPURI CONSTRUCTIE D SI E IN
REGIM P+2E+E_r LA SCOALA
GIMNAZIALA NR. 30

BENEFICIAR:
SCOALA GIMNAZIALA NR.30 TIMISOARA,
STRADA ASTRILOR, NR. 13, TIMISOARA
ARHITECTURA
Faza: AC, PT, DE, LC, CS

**10.a PARDOSEALA EXTERIOARA
PODEST ACCES PRINCIPAL CORP A**

- placi de granit natural antiderapant la podest gr 3cm
- adeziv de exterior
- amorsa
- hidroizolatie flexibila tip flusigfolie cu banda de colt gr. 2 mm
- amorsa
- sapa de corectie gr. 3 cm
- placa de beton armata gr. 15 cm podest si scari
- folie PVC gr. 2 mm
- strat pietris compactat gr. 15 cm
- strat geotextil
- strat piatra sparta compactata gr. 15 cm
- umplutura din balast compactat
- pereti si fundatii din beton armat

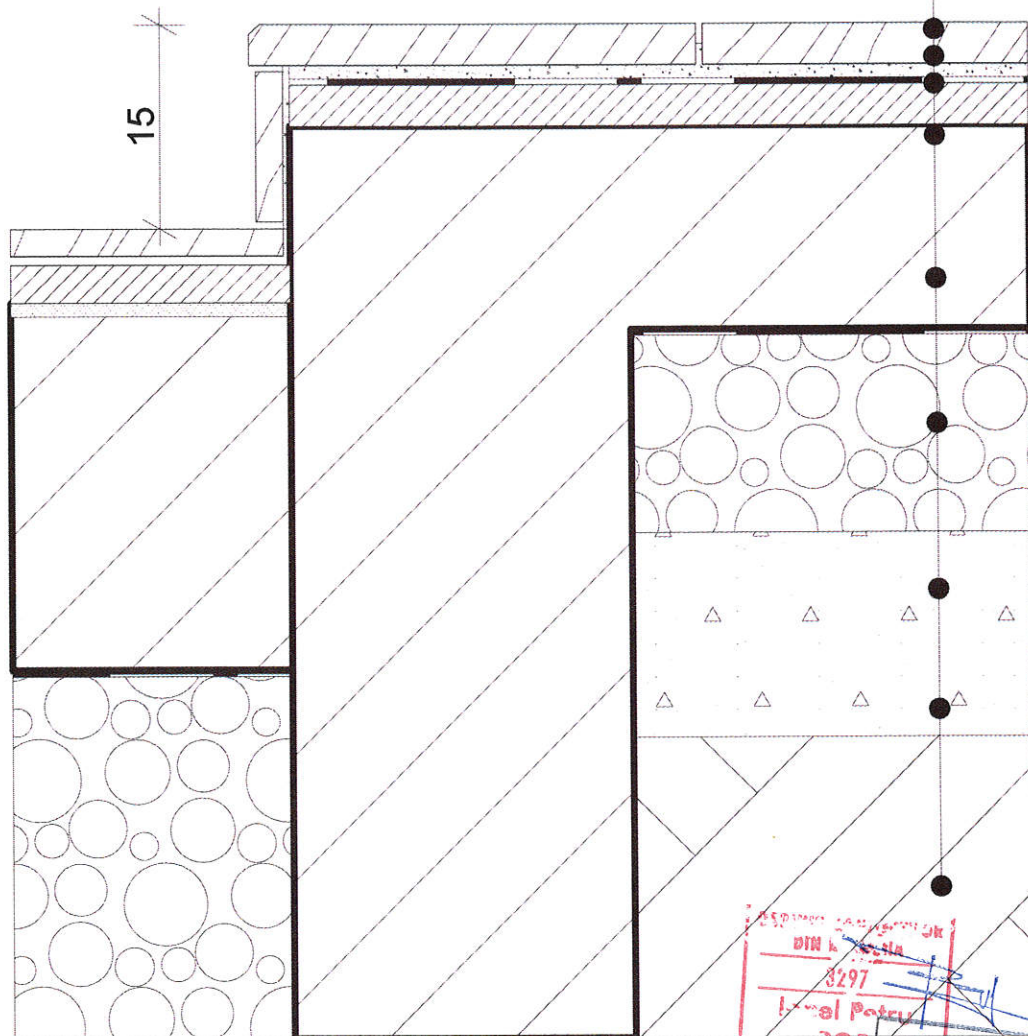

DETALIU SECTIUNE
SCARA 1:5

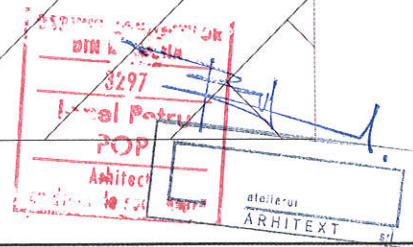

OBIECT 2

DETALII DE EXECUTIE



MODERNIZARE TERASE EXISTENTE,
MONTARE TERMOSISTEM LA FATADE
SI EXTINDERE PE ORIZONTALA CU
CORPURI CONSTRUCTIE D SI E IN
REGIM P+2E+Er LA SCOALA
GIMNAZIALA NR. 30

BENEFICIAR:
SCOALA GIMNAZIALA NR.30 TIMISOARA,
STRADA ASTRILOR, NR. 13, TIMISOARA

ARHITECTURA
Faza: AC, PT, DE, LC, CS

10.b SCARA DREAPTA ACCES PRINCIPAL CORP A

placi de granit natural antiderapant la trepte gr 3cm
adeziv de exterior
contratrepte granit natural antiderapant, gr. 1,5 cm
adeziv de exterior fixare contratrepte
amorsa
hidroizolatie flexibila tip flusigfolie cu banda de colt gr. 2 mm
amorsa
sapa de corectie gr. 3 cm
placa de beton armata gr. 15 cm podest si scari
folie PVC gr. 2 mm
strat pietris compactat gr. 15 cm
strat geotextil
strat piatra sparta compactata gr. 15 cm
umplutura din balast compactat
pereti si fundatii din beton armat

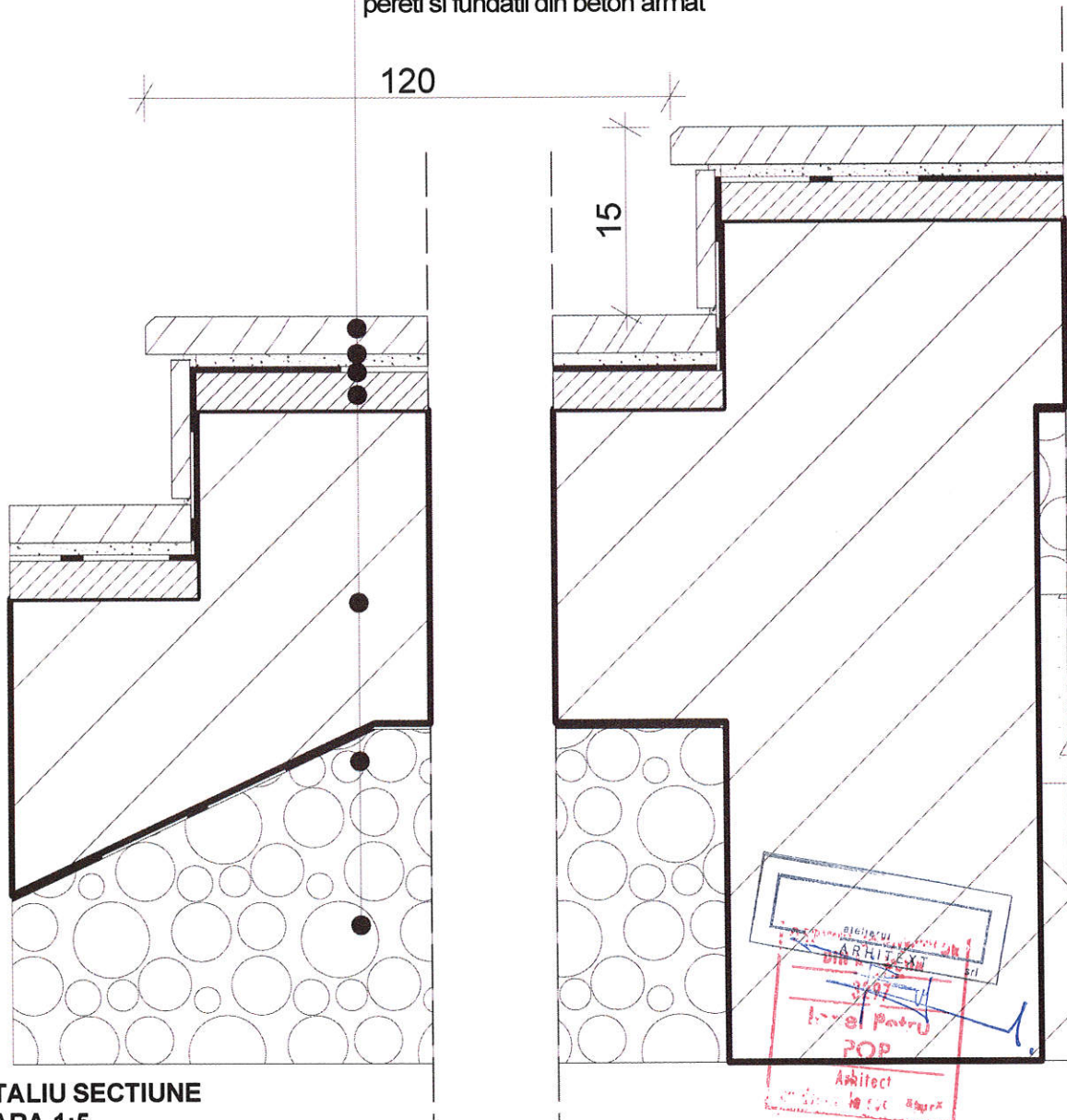

DETALIU SECTIUNE
SCARA 1:5

OBIECT 2
DETALII DE EXECUTIE



MODERNIZARE TERASE EXISTENTE,
MONTARE TERMOSISTEM LA FATADE
SI EXTINDERE PE ORIZONTALA CU
CORPURI CONSTRUCTIE D SI E IN
REGIM P+2E+Et LA SCOALA
GIMNAZIALA NR. 30

BENEFICIAR:
SCOALA GIMNAZIALA NR.30 TIMISOARA,
STRADA ASTRILOR, NR. 13, TIMISOARA

ARHITECTURA
Faza: AC, PT, DE, LC, CS

**10.c SCARA STANGA ACCES
PRINCIPAL CORP A**

trepte din placi de granit nat. antiderapant cu rizuri de
aderenta, gr.3 cm,
sapa de poza, gr. 5cm
contratrepte granit natural antiderapant, gr. 1,5 cm
adeziv de exterior fixare contratrepte
amorsa
hidroizolatie flexibila tip flusigfolie cu banda de colt gr. 2 mm
amorsa
placa de beton armata gr. 15 cm podest si scari
folie PVC gr. 2 mm
strat pietris compactat gr. 15 cm
strat geotextil
strat piatra sparta compactata gr. 15 cm
umplutura din balast compactat
pereti si fundatii din beton armat

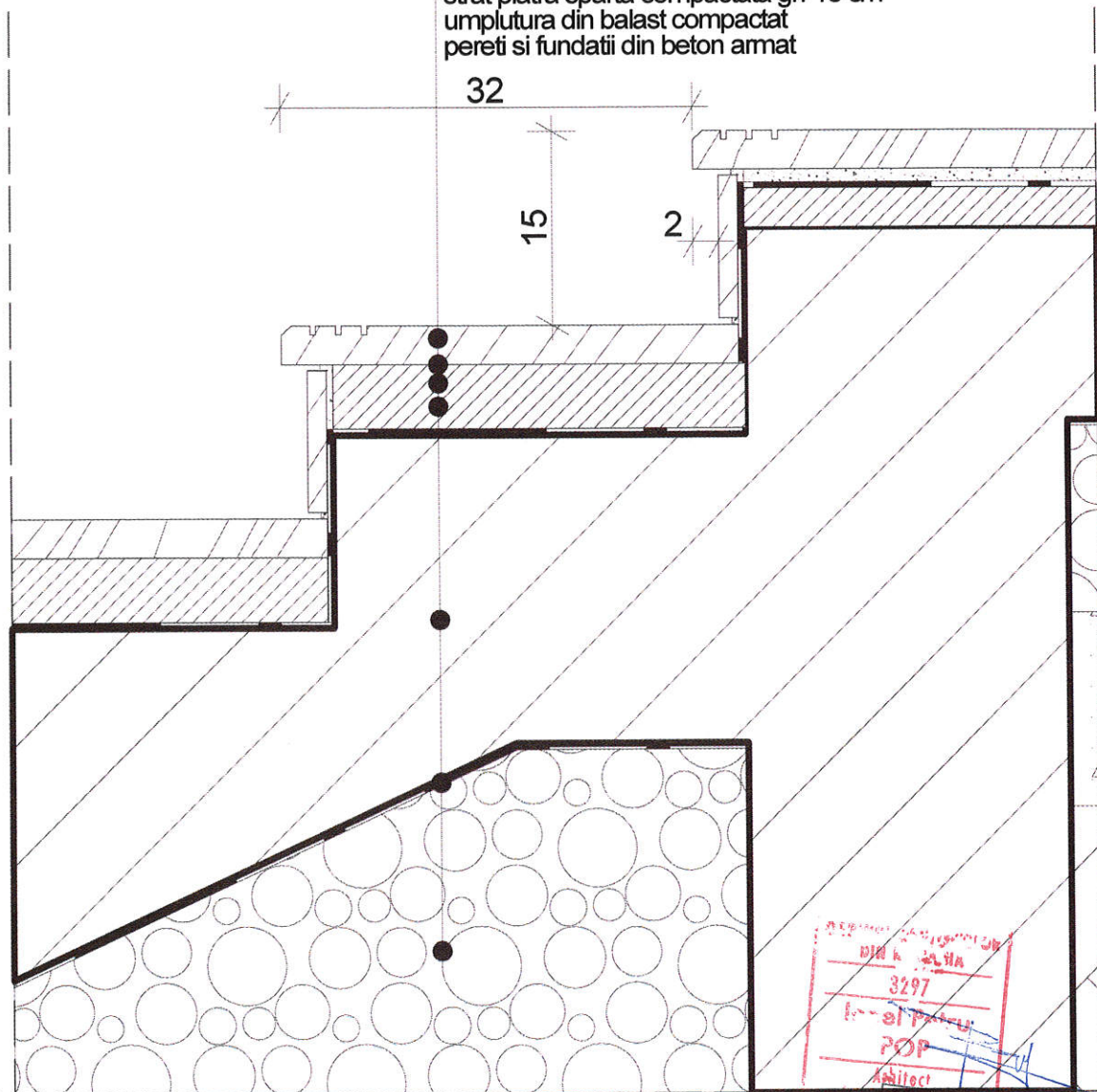

**DETALIU SECTIUNE
SCARA 1:5**



OBIECT 2
DETALII DE EXECUTIE



MODERNIZARE TERASE EXISTENTE,
MONTARE TERMOSISTEM LA FATADE
SI EXTINDERE PE ORIZONTALA CU
CORPURI CONSTRUCTIE D SI E IN
REGIM P+2E+E_r LA SCOALA
GIMNAZIALA NR. 30

BENEFICIAR:
SCOALA GIMNAZIALA NR.30 TIMISOARA,
STRADA ASTRILOR, NR. 13, TIMISOARA

ARHITECTURA
Faza: AC, PT, DE, LC, CS

**11. PARDOSELI EXTERIOARE
BALCOANE CORP C**

placi de granit natural antiderapant gr 2cm
adeziv de exterior
amorsa
hidroizolatie flexibila tip flusigfolie cu banda de colt gr. 2mm
amorsa
hidroizolatie membrana bituminoasa, 2 straturi gr. 8 mm
sapa slab-armata gr. 5 cm
folie PVC gr. 2 mm
termoizolatie polistiren extrudat gr. 3 cm
suport, placa B.A. existenta

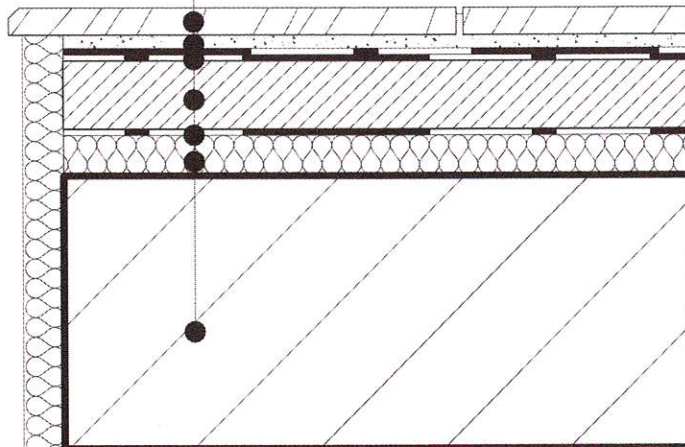

DETALIU SECTIUNE
SCARA 1:5

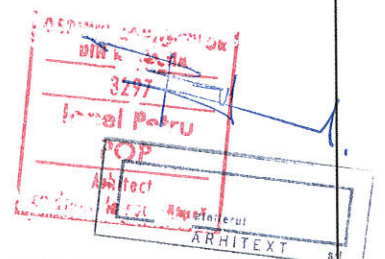

OBIECT 2
DETALII DE EXECUTIE



MODERNIZARE TERASE EXISTENTE,
MONTARE TERMOSISTEM LA FATADE
SI EXTINDERE PE ORIZONTALA CU
CORPURI CONSTRUCTIE D SI E IN
REGIM P+2E+Er LA SCOALA
GIMNAZIALA NR. 30

BENEFICIAR:
SCOALA GIMNAZIALA NR.30 TIMISOARA,
STRADA ASTRILOR, NR. 13, TIMISOARA

ARHITECTURA
Faza: AC, PT, DE, LC, CS

**12. PARDOSELI EXTERIOARE TERASA
SALA MULFTIFUNCTIONALA CORP C**

placi de granit natural antiderapant gr 2cm
adeziv de exterior
amorsa
hidroizolatie flexibila tip flusigfolie cu banda de colt gr. 2mm
sapa slab-armata gr. 5 cm
folie PVC gr. 2 mm
termoizolatie polistiren extrudat gr. 3 cm
suport, placa B.A. existenta

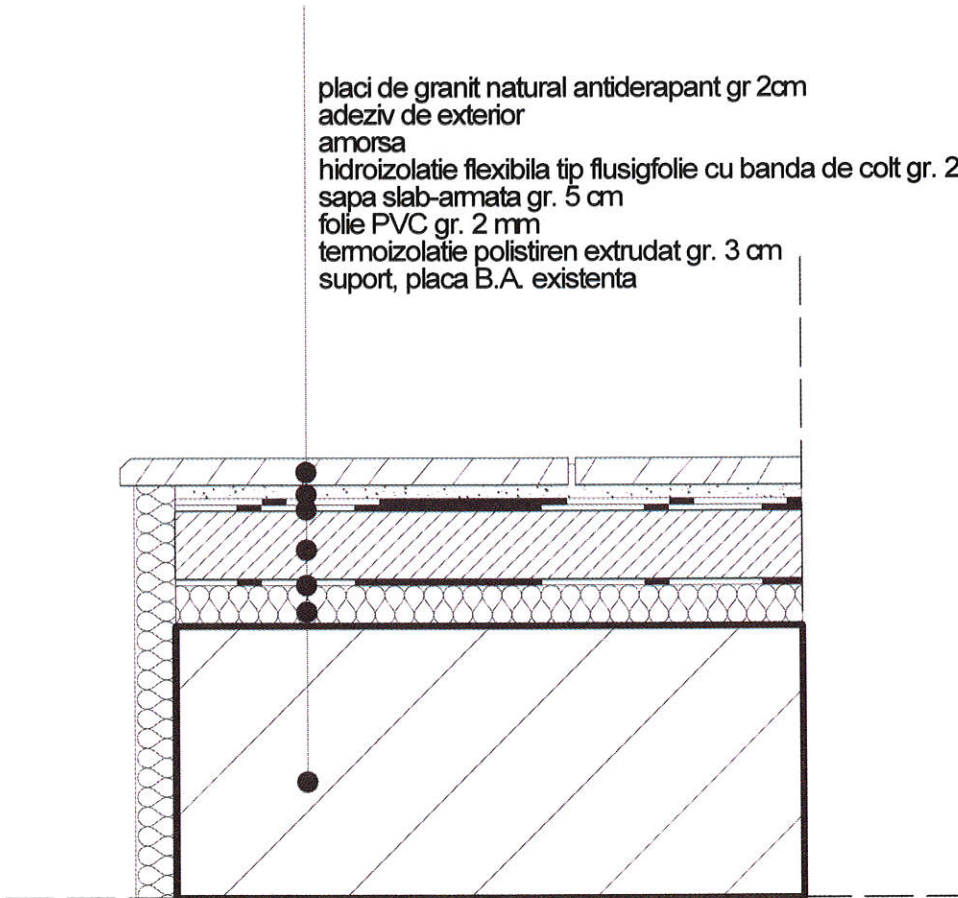

DETALIU SECTIUNE
SCARA 1:5

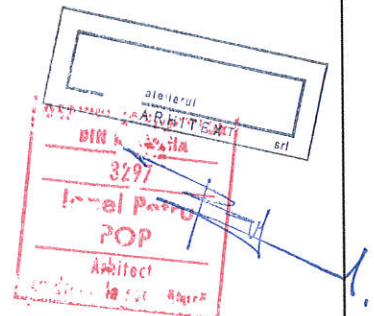

OBIECT 2
DETALII DE EXECUTIE

atelierul
ARHITEXT srl
adresa: localitatea Dumbravita, jud. Timis
Str. Mesteacanului, nr.8

MODERNIZARE TERASE EXISTENTE,
MONTARE TERMOSISTEM LA FATADE
SI EXTINDERE PE ORIZONTALA CU
CORPURI CONSTRUCTIE D SI E IN
REGIM P+2E+Er LA SCOALA
GIMNAZIALA NR. 30

BENEFICIAR:
SCOALA GIMNAZIALA NR.30 TIMISOARA,
STRADA ASTRILOR, NR. 13, TIMISOARA

ARHITECTURA
Faza: AC, PT, DE, LC, CS

**13. PERETE SI FINISAJE PERETE
DECORATIV ACCES PRINCIPAL CORP A**

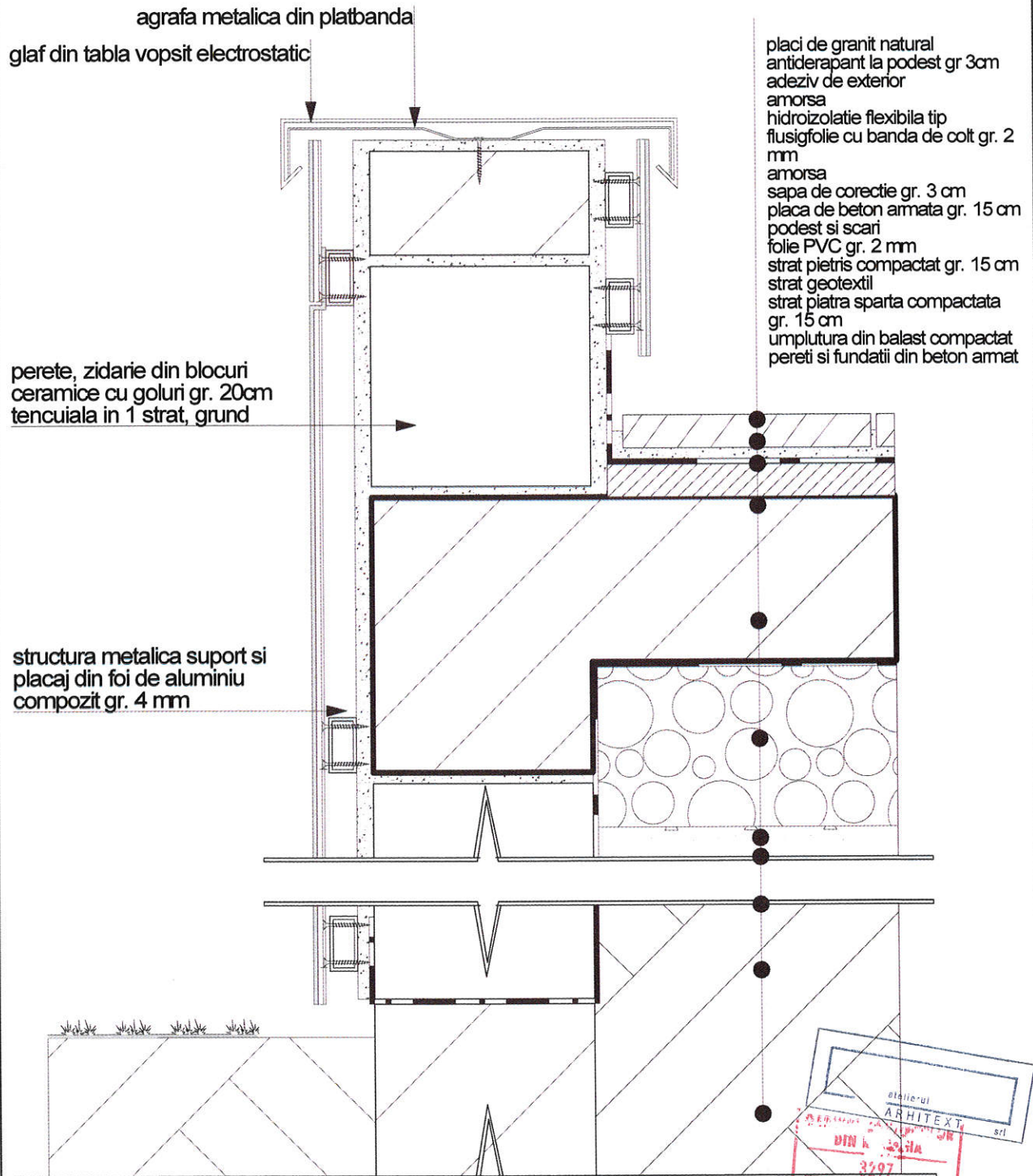

DETALIU SECTIUNE
SCARA 1:5

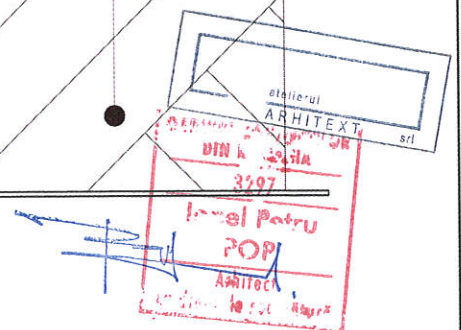

OBIECT 2
DETALII DE EXECUTIE

atelierul
ARHITEXT srl
adresa: localitatea Dumbravita, jud. Timis
Str. Mesteacanului, nr.8

MODERNIZARE TERASE EXISTENTE,
MONTARE TERMOSISTEM LA FATADE
SI EXTINDERE PE ORIZONTALA CU
CORPURI CONSTRUCTIE D SI E IN
REGIM P+2E+Er LA SCOALA
GIMNAZIALA NR. 30

BENEFICIAR:
SCOALA GIMNAZIALA NR.30 TIMISOARA,
STRADA ASTRILOR, NR. 13, TIMISOARA

ARHITECTURA
Faza: AC, PT, DE, LC, CS

**14.a BALUSTRADE DE PROTECTIE LA PODEST
ACCES PRINCIPAL CORP A**

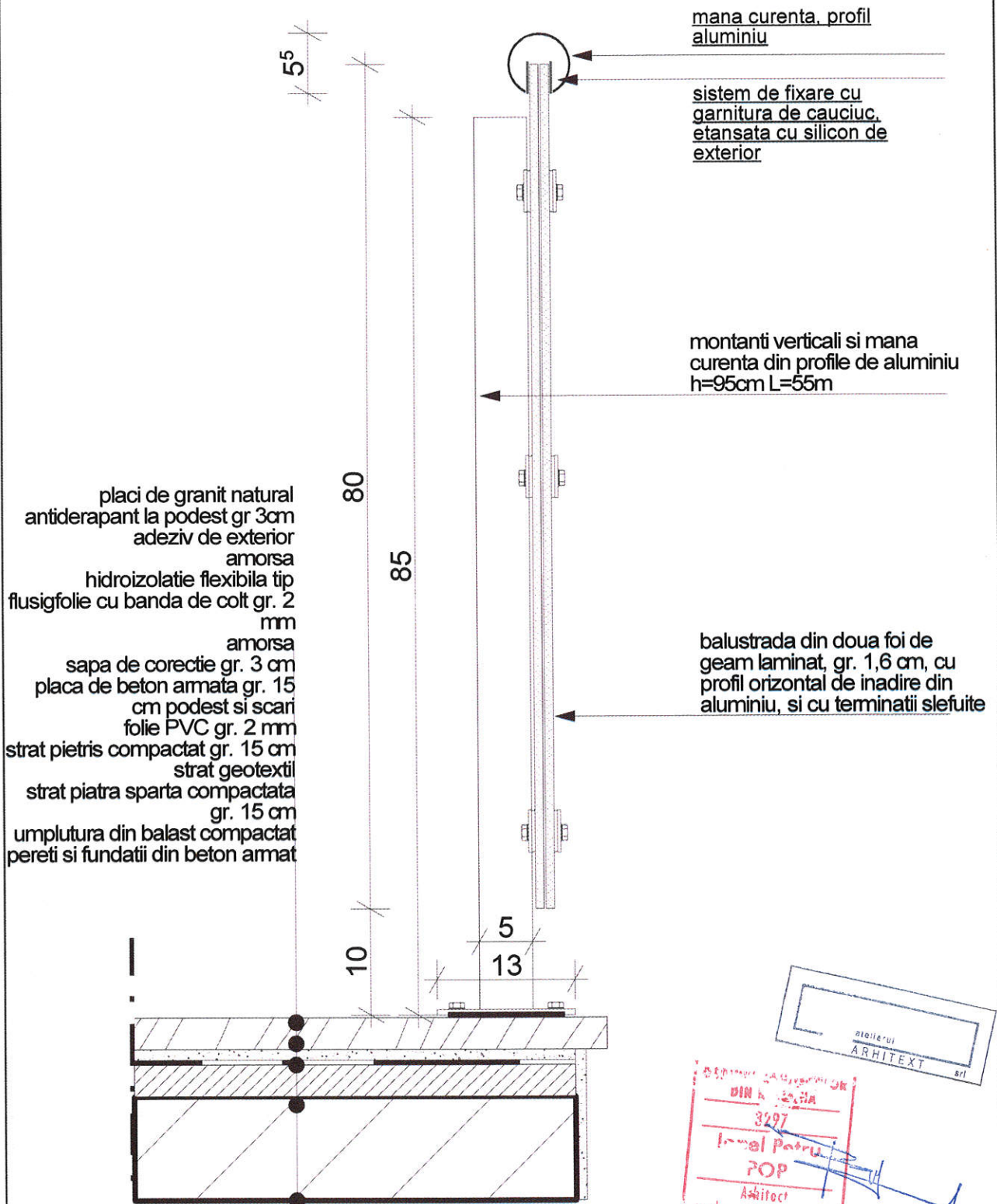

DETALIU SECTIUNE
SCARA 1:5

atelierul
ARHITEXT srl

3297
Ionel Patru
POP
Arhitect

OBIECT 2
DETALII DE EXECUTIE



MODERNIZARE TERASE EXISTENTE,
MONTARE TERMOSISTEM LA FATADE
SI EXTINDERE PE ORIZONTALA CU
CORPURI CONSTRUCTIE D SI E IN
REGIM P+2E+Et LA SCOALA
GIMNAZIALA NR. 30

BENEFICIAR:
SCOALA GIMNAZIALA NR.30 TIMISOARA,
STRADA ASTRILOR, NR. 13, TIMISOARA
ARHITECTURA
Faza: AC, PT, DE, LC, CS

**14.b BALUSTRADE DE
PROTECTIE LA SCARI ACCES
PRINCIPAL CORP A**

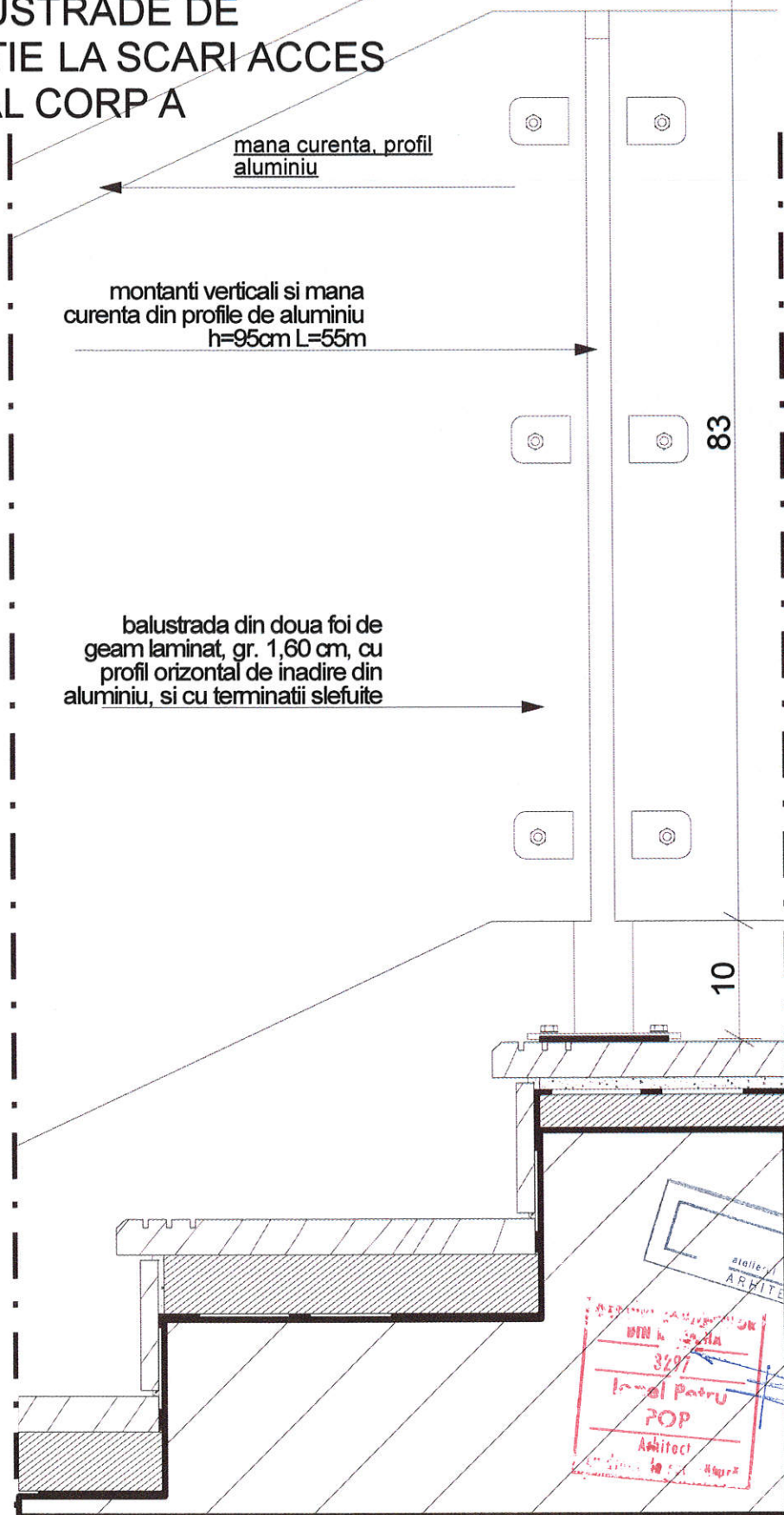

**DETALIU
SECTIUNE
SCARA 1:5**

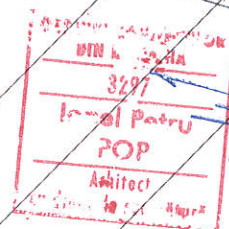

OBIECT 2

DETALII DE EXECUTIE

atelierul
ARHITEXT
adresa: localitatea Dumbravita, jud. Timis
Str. Meșteșugului, nr.8

MODERNIZARE TERASE EXISTENTE,
MONTARE TERMOSISTEM LA FATADE
SI EXTINDERE PE ORIZONTALA CU
CORPURI CONSTRUCTIE D SI E IN
REGIM P+2E+Er LA SCOALA
GIMNAZIALA NR. 30

BENEFICIAR:
SCOALA GIMNAZIALA NR.30 TIMISOARA,
STRADA ASTRILOR, NR. 13, TIMISOARA

ARHITECTURA
Faza: AC, PT, DE, LC, CS

16.a TERMOSISTEM SI VOPSELE DECORATIVE CORP A,B,C DE LA COTA -110 PANA LA GLAF ATICE

termosistem din placi
de polistiren expandat
grafitat gr. 10 cm

glet de exterior, masa
de spaclu pe fibra de
sticla, profile de colt

vopsele decorative de exterior

termosistem din placi
rigide bazaltice gr. 10 cm

profil cu picurator

termosistem din placi de
polistiren extrudat
grafitat gr. 2 cm

termosistem din placi de
polistiren extrudat
grafitat gr. 2 cm

termosistem din placi
de polistiren expandat
grafitat gr. 10 cm

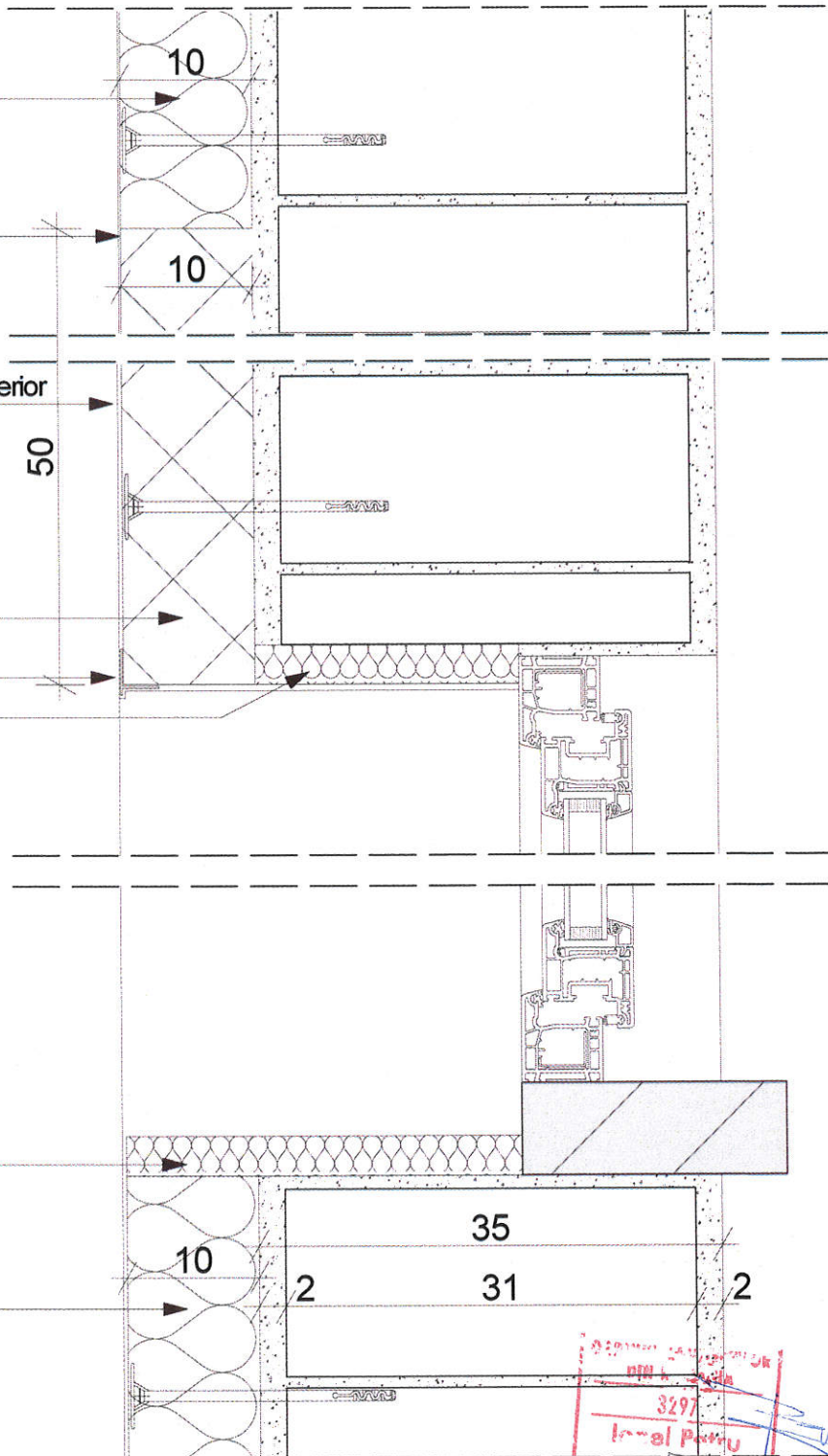

DETALIU SECTIUNE -PROPUS
SCARA 1:5

3297
Local Partiu
POP
Arhitect
ARHITEXT

OBIECT 2
DETALII DE EXECUTIE

atelierul
ARHITEXT
adresa: localitatea Dumbravita, jud. Timis
Str. Mestecaruilor, nr.9

MODERNIZARE TERASE EXISTENTE,
MONTARE TERMOSISTEM LA FATADE
SI EXTINDERE PE ORIZONTALA CU
CORPURI CONSTRUCTIE D SI E IN
REGIM P+2E+Er LA SCOALA
GIMNAZIALA NR. 30

BENEFICIAR:
SCOALA GIMNAZIALA NR.30 TIMISOARA,
STRADA ASTRILOR, NR. 13, TIMISOARA
ARHITECTURA
Faza: AC, PT, DE, LC, CS

**16.b TERMOSISTEM SI VOPSELE DECORATIVE CORP
A,B,C DE LA COTA -110 PANA LA GLAF ATICE
-DETALIU TERMOIZOLARE SPALETI EXTERIORI**

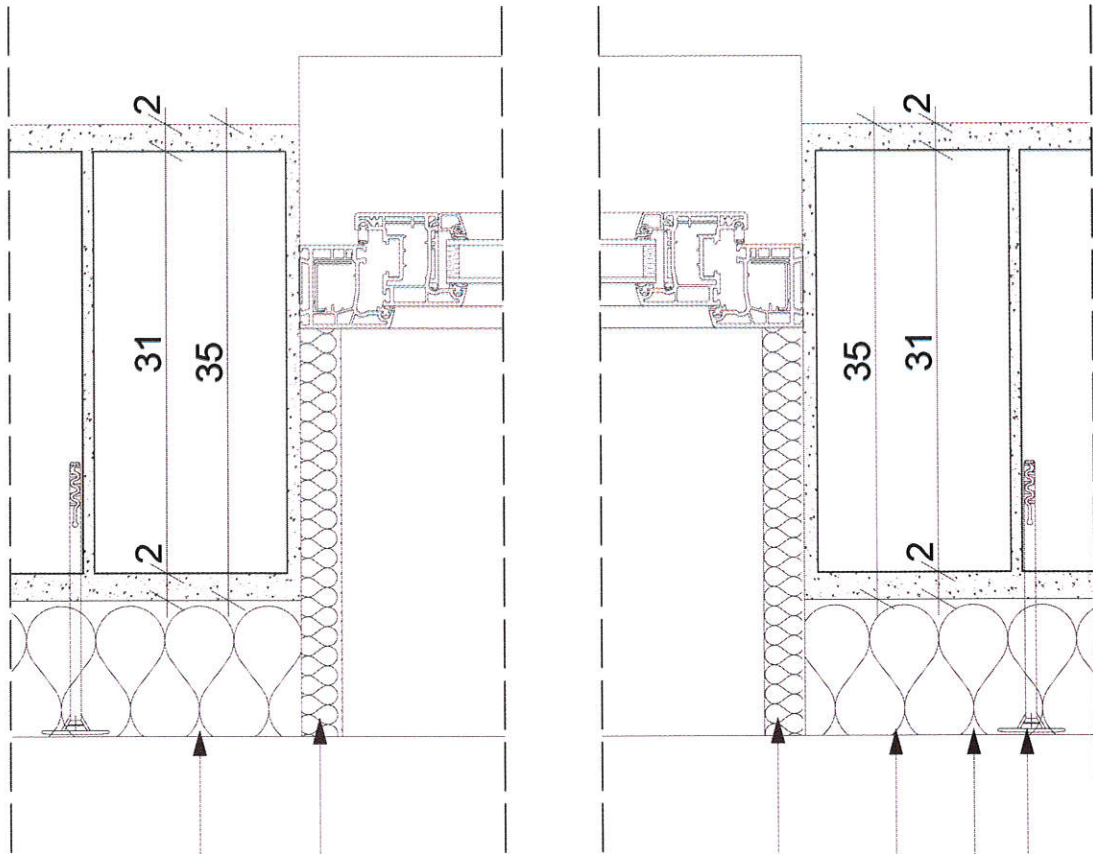

termosistem din placi de
polistiren extrudat
grafitat gr. 2 cm

termosistem din placi de
polistiren extrudat
grafitat gr. 2 cm

termosistem din placi
de polistiren expandat
grafitat gr. 10 cm

termosistem din placi
de polistiren expandat
grafitat gr. 10 cm

glet de exterior, masa
de spaclu pe fibra de
sticla, profile de colt

vopsele decorative de exterior

DETALIU PLAN -PROPUS
SCARA 1:5

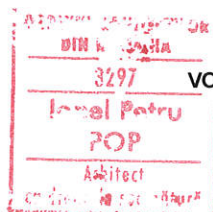

OBIECT 2
DETALII DE EXECUTIE



MODERNIZARE TERASE EXISTENTE,
MONTARE TERMOSISTEM LA FATADE
SI EXTINDERE PE ORIZONTALA CU
CORPURI CONSTRUCTIE D SI E IN
REGIM P+2E+Er LA SCOALA
GIMNAZIALA NR. 30

BENEFICIAR:
SCOALA GIMNAZIALA NR.30 TIMISOARA,
STRADA ASTRILOR, NR. 13, TIMISOARA
ARHITECTURA
Faza: AC, PT, DE, LC, CS

**17. TERMOSISTEM SI VOPSELE DECORATIVE
TAVAN EXTERIOR CORP A,B,C**

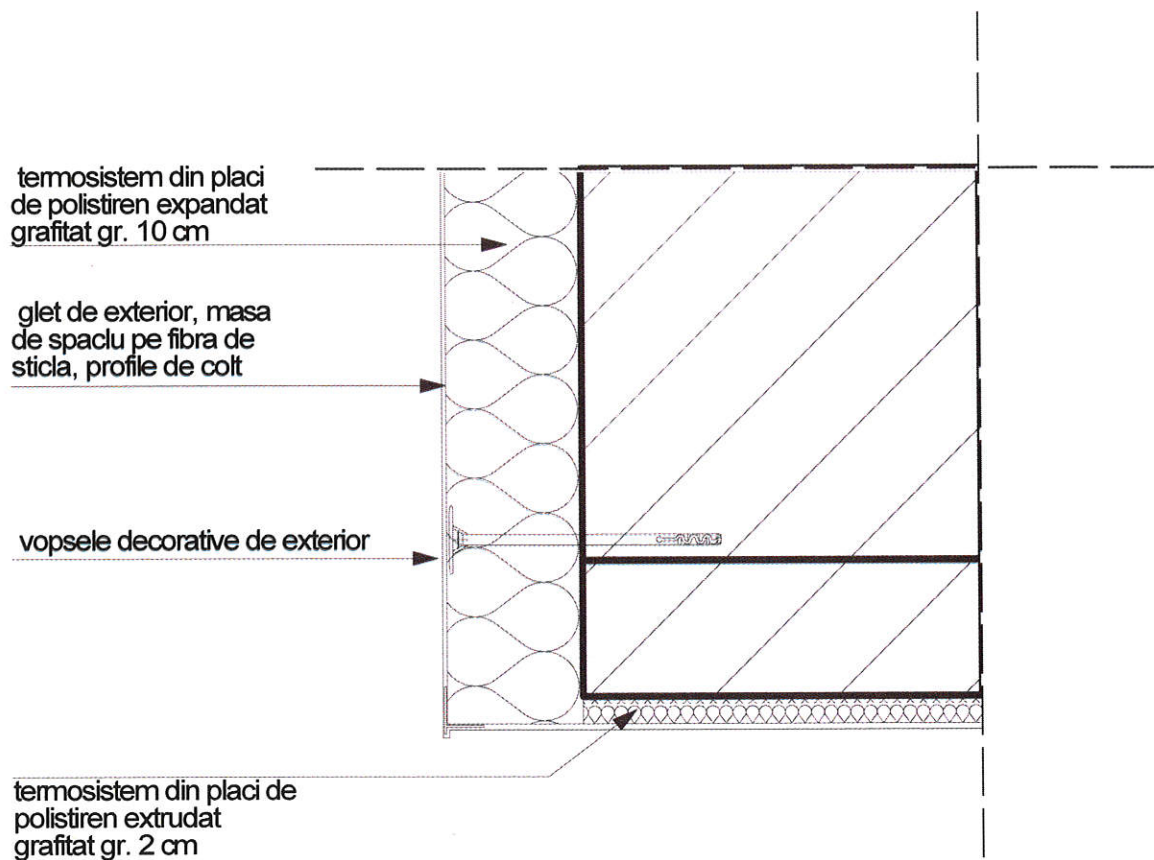

DETALIU SECTIUNE -PROPUS
SCARA 1:5

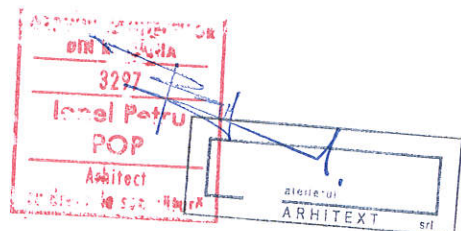

OBIECT 2
DETALII DE EXECUTIE

atelierul
ARHITEXT s.r.l.
adresa: localitatea Dumbravita, jud. Timis
Str. Mesteacanului, nr.8

MODERNIZARE TERASE EXISTENTE,
MONTARE TERMOSISTEM LA FATADE
SI EXTINDERE PE ORIZONTALA CU
CORPURI CONSTRUCTIE D SI E IN
REGIM P+2E+Er LA SCOALA
GIMNAZIALA NR. 30

BENEFICIAR:
SCOALA GIMNAZIALA NR.30 TIMISOARA,
STRADA ASTRILOR, NR. 13, TIMISOARA

ARHITECTURA
Faza: AC, PT, DE, LC, CS

**18.PLACARE CU POLISTIREN EXTRUDAT LA
SOCLU SI PARTIAL PERETE DEMISOL SI
VOPSELE DECORATIVE CORP A,B,C**

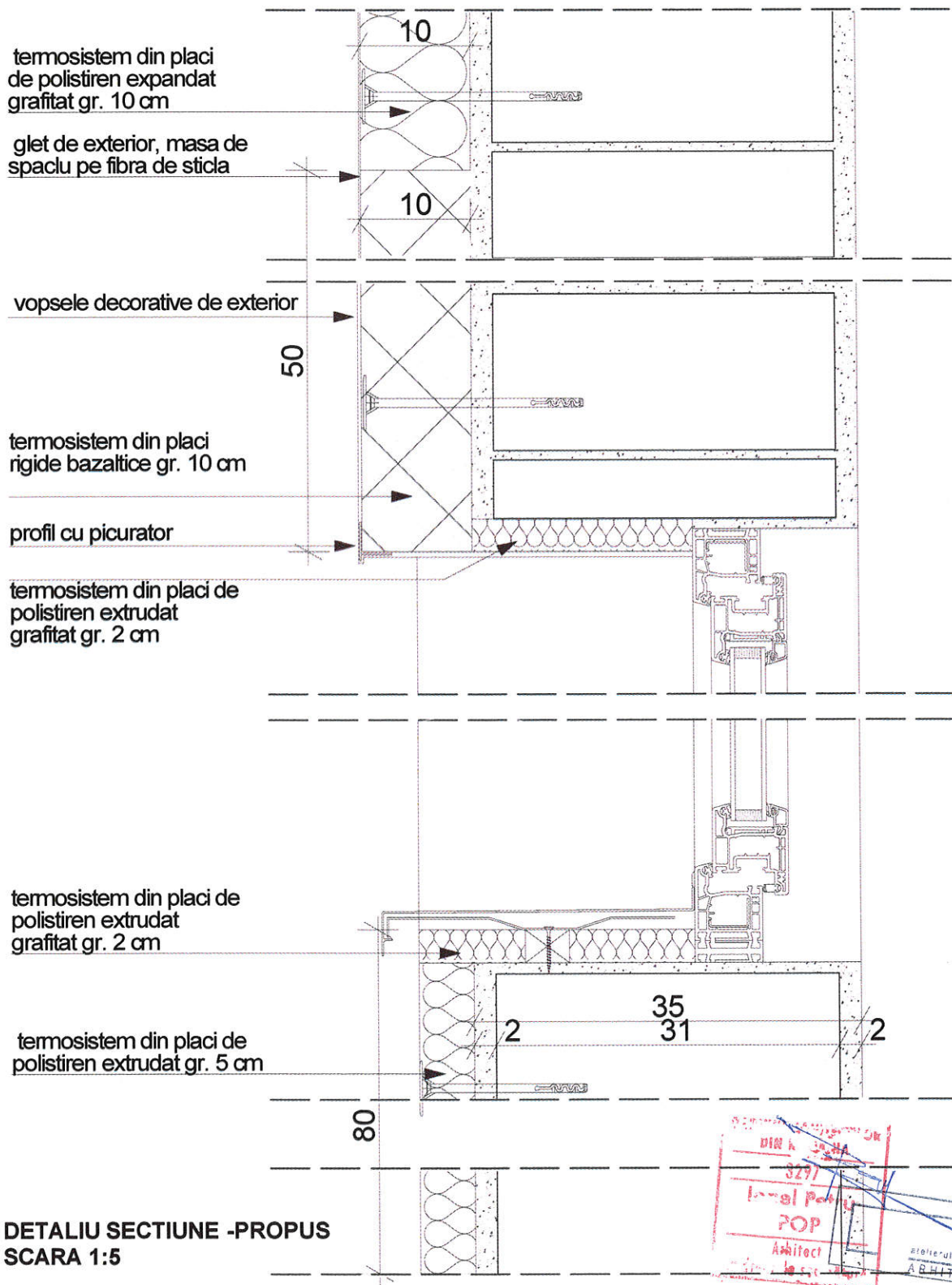

Stampa profesionala de autorizare a proiectantului si a atelierului de proiectare. Contine informatii despre proiectant si atelierul ARHITEXT s.r.l.

OBIECT 2
DETALII DE EXECUTIE

atelierul
ARHITEXT
adresa: localitatea Dumbrăvița, jud. Timiș
Str. Meșteșugarii, nr.8

MODERNIZARE TERASE EXISTENTE,
MONTARE TERMOSISTEM LA FATADE
SI EXTINDERE PE ORIZONTALA CU
CORPURI CONSTRUCTIE D SI E IN
REGIM P+2E+Er LA ȘCOALA
GIMNAZIALA NR. 30

BENEFICIAR:
ȘCOALA GIMNAZIALA NR.30 TIMISOARA,
STRADA ASTRILOR, NR. 13, TIMISOARA
ARHITECTURA
Faza: AC, PT, DE, LC, CS

19. TERMOSISTEM SI PLACAJ PLAN DIN FOI DE ALUMINIU COMPOZIT, PARTER CORP A si C

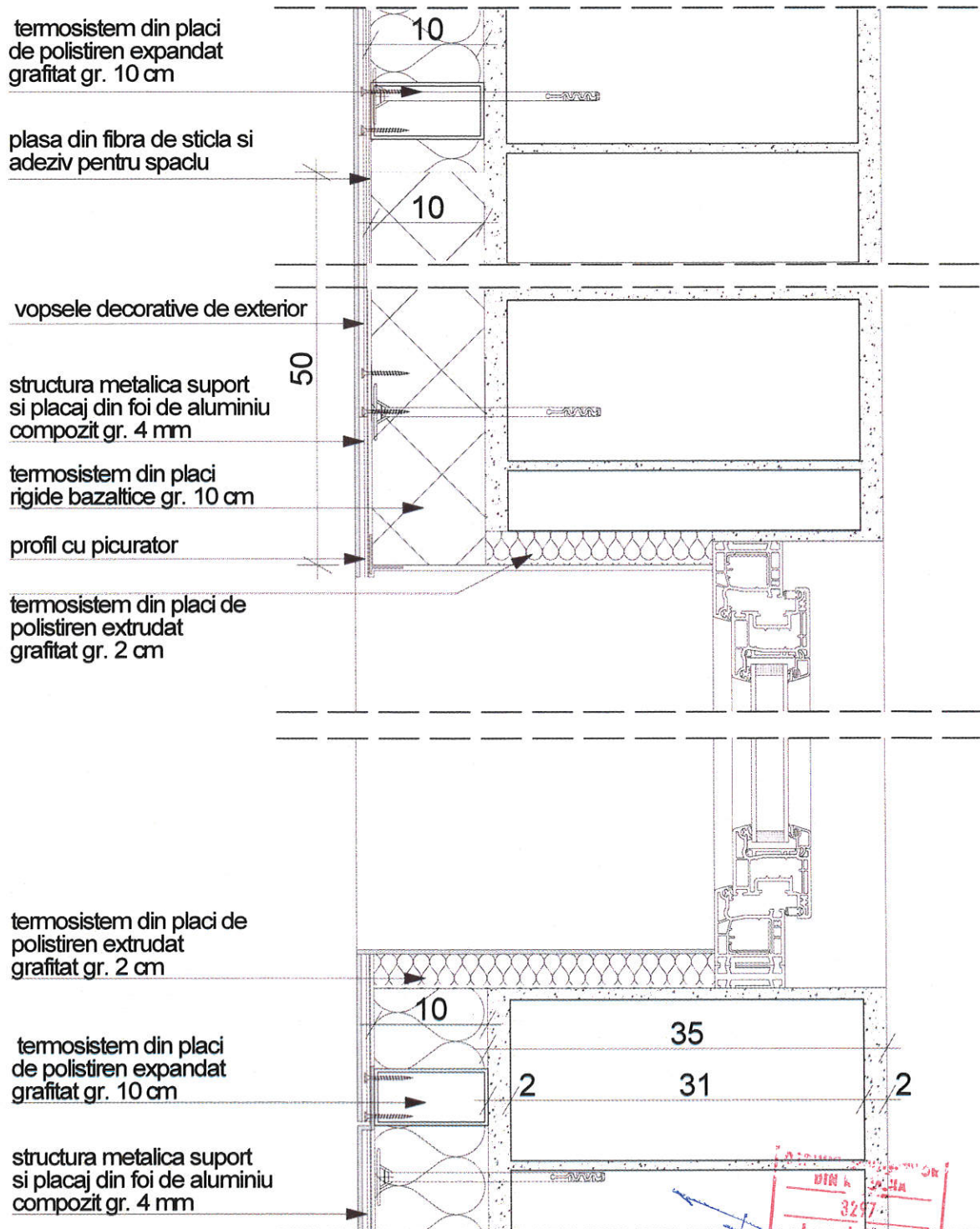

DETALIU SECTIUNE -PROPUS
SCARA 1:5

ARHITECTURA
3297
BIR A ȘCOALA
10.02.2014
POP
ARHITECTURA
10.02.2014

OBIECT 2
DETALII DE EXECUTIE

atelierul
ARHITEXT
adresa: localitatea Dumbravita, jud. Timis
Str. Mesteacanului, nr.8

MODERNIZARE TERASE EXISTENTE,
MONTARE TERMOSISTEM LA FATADE
SI EXTINDERE PE ORIZONTALA CU
CORPURI CONSTRUCTIE D SI E IN
REGIM P+2E+Er LA SCOALA
GIMNAZIALA NR. 30

BENEFICIAR:
SCOALA GIMNAZIALA NR.30 TIMISOARA,
STRADA ASTRILOR, NR. 13, TIMISOARA
ARHITECTURA
Faza: AC, PT, DE, LC, CS

**20.PLACAJE DIN FOI DE ALUMINIU COMPOZIT, LA
STALPII EXTERIORI PARTER CORP A si C**

DETALIU SECTIUNE
SCARA 1:10

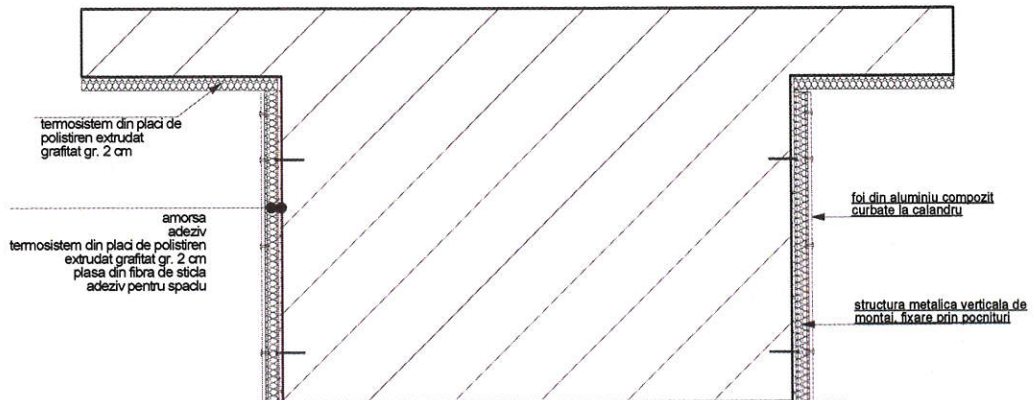

DETALIU PLAN
SCARA 1:10

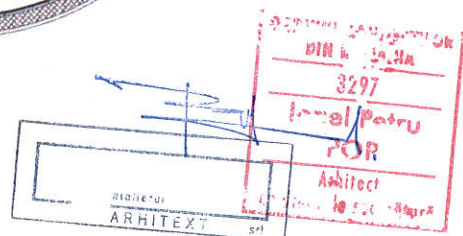
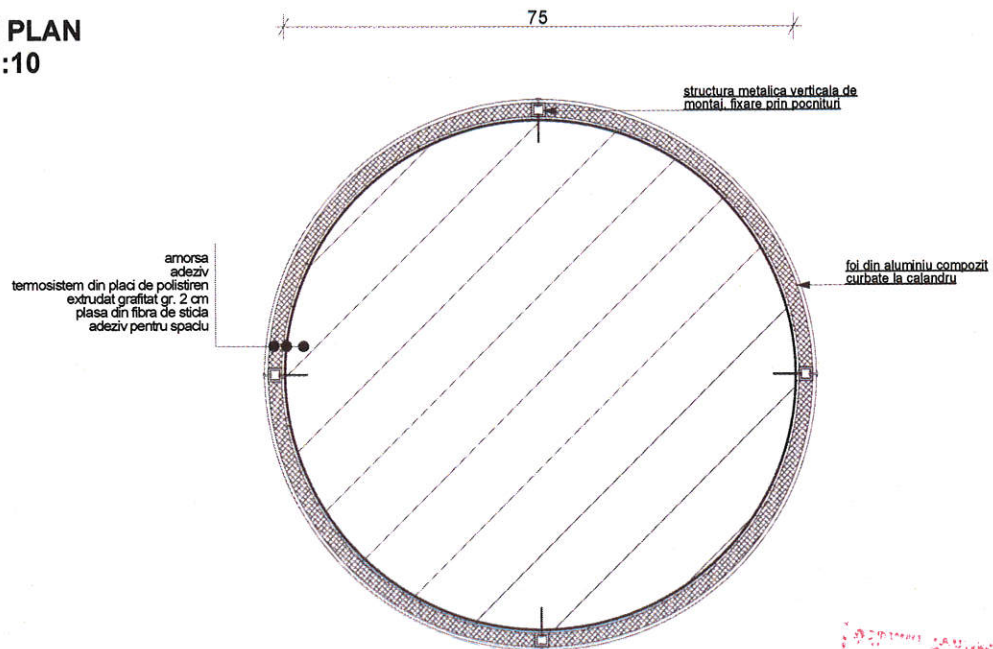

21. TAMPLARII EXTERIOARE

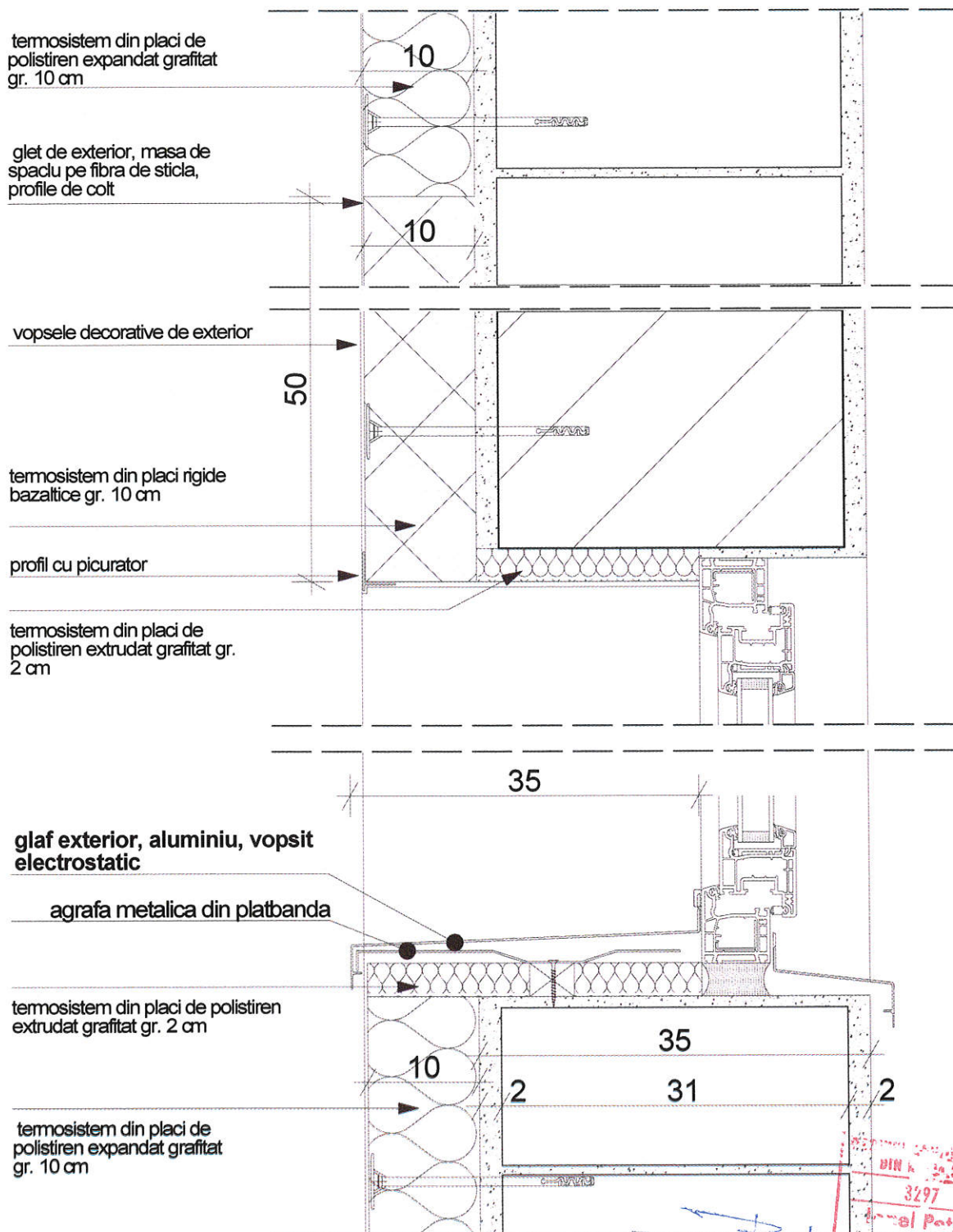

DETALIU SECTIUNE -PROPUS
SCARA 1:5

22. TAMPLARII INTERIOARE

DETALIU SECTIUNE -PROPUS
SCARA 1:5

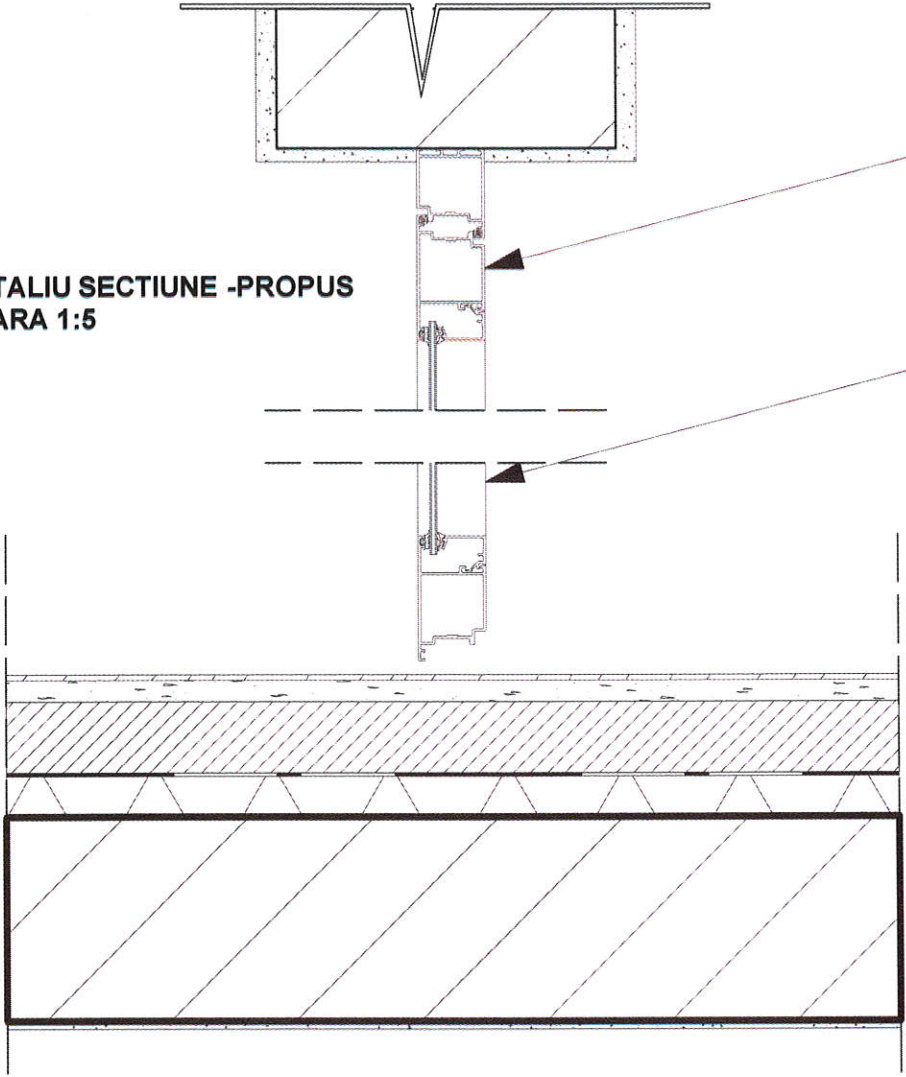

tamplarie din
aluminiu
realizata cu
garnitura de
etanseizare

geam cu sticla
3-1-3 laminata
clara

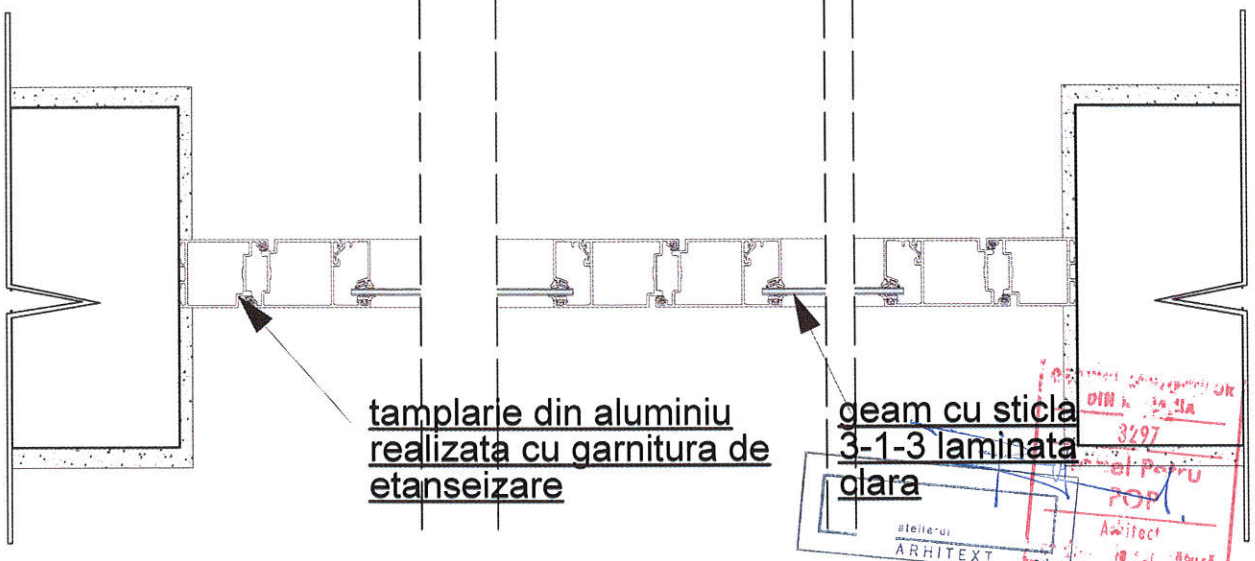

tamplarie din aluminiu
realizata cu garnitura de
etanseizare

geam cu sticla
3-1-3 laminata
clara

Stamp area containing:
- Logo of atelierul ARHITEXT
- Red official stamp with text: "DUMBRĂVIȚA", "3297", "el. Petru POP", "Arhitect", "18.10.2018"
- Blue ink signature and date: "18.10.2018"

24. Pereti de inchidere si compartimentare din zidarie cu blocuri ceramice gr. 20 cm

25. Tencuieli interioare la pereti de inchidere si compartimentare din zidarie cu blocuri ceramice gr. 20 cm

26. Zugraveli interioare la pereti de inchidere si compartimentare din zidarie cu blocuri ceramice gr. 20 cm

DETALIU SECTIUNE -PROPUS
SCARA 1:5

Pereti de inchidere si
compartimentare din zidarie cu
blocuri ceramice gr. 20 cm

Tencuieli interioare la pereti de
inchidere si compartimentare
din zidarie cu blocuri ceramice
gr. 20 cm

Zugraveli interioare la pereti
de inchidere si
compartimentare din zidarie cu
blocuri ceramice gr. 20 cm

PARDOSEALA MOZAIC SLEFUIT
SAPADE EGALIZARE 2 cm
SUPRABETONARE
PREDALA

folie cauciucata, gr. 5mm

plinta granit natural, gr. 1,5 cm
adeziv fixare plinta
amorsa

DETALIU PLAN -PROPUS
SCARA 1:5

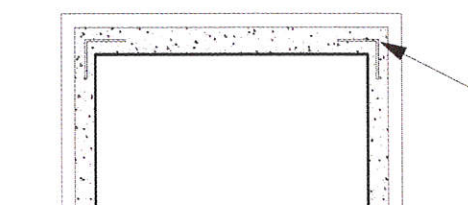
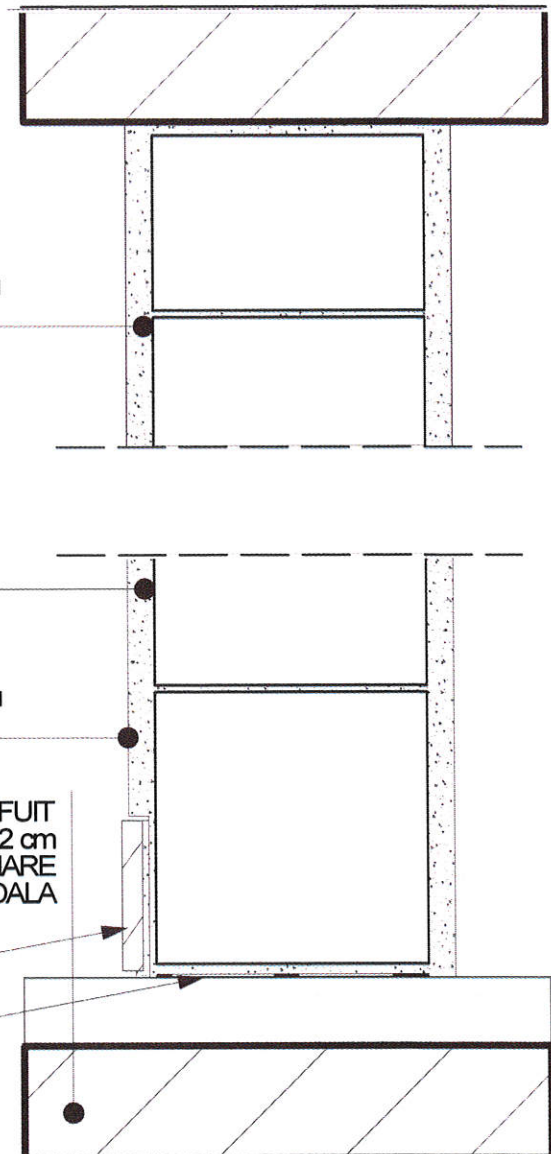

profile de colt din tabla zincata
pentru tencuieli



27. GLAFURI EXTERIOARE LA FERESTRE

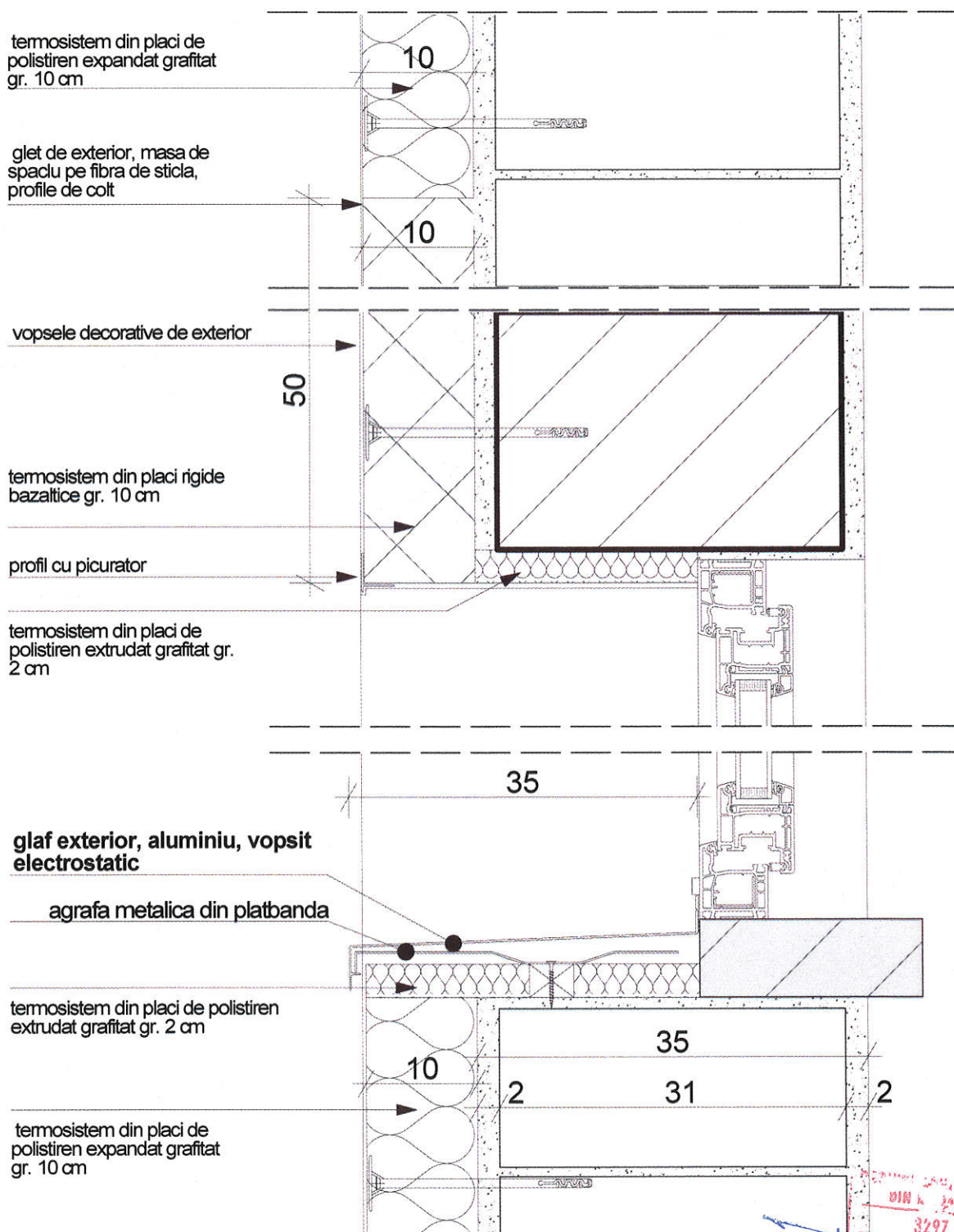

DETALIU SECTIUNE -PROPUS
SCARA 1:5

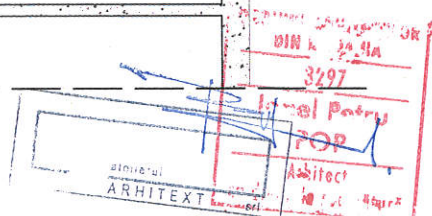

28. BALUSTRADE DE PROTECTIE LA SCARA DREAPTA, ACCES PRINCIPAL CORP A

DETALIU SECTIUNE -PROPUS
 SCARA 1:5

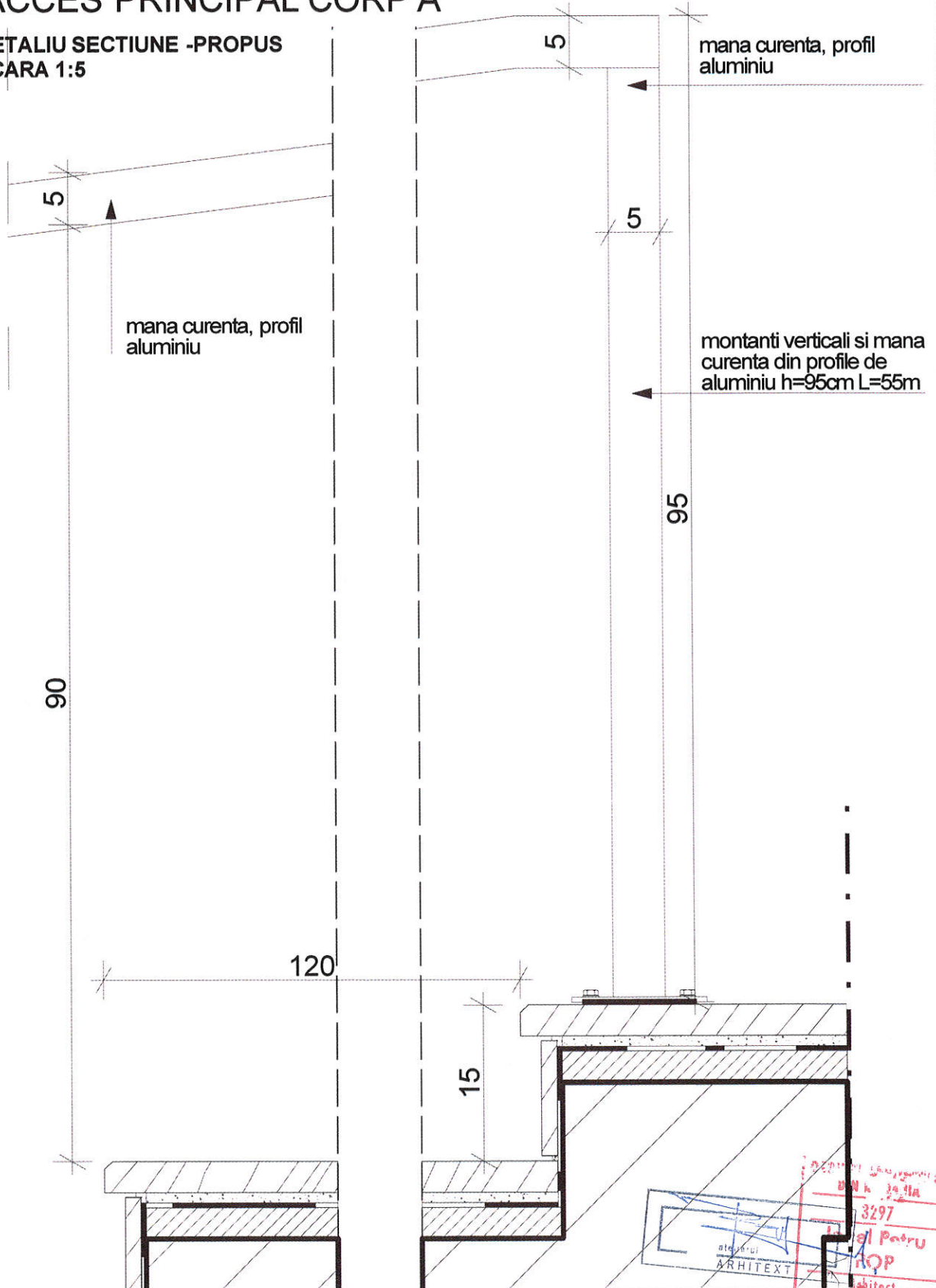

atelierul
ARHITEXT

3297
 el Petru
 AOP
 arhitect

atelierul
ARHITEXT srl
adresa: localitatea Dumbravita, jud. Timis
Str. Mestecanului, nr.8

MODERNIZARE TERASE EXISTENTE,
MONTARE TERMOSISTEM LA FATADE
SI EXTINDERE PE ORIZONTALA CU
CORPURI CONSTRUCTIE D SI E IN
REGIM P+2E+Er LA SCOALA
GIMNAZIALA NR. 30

BENEFICIAR:
SCOALA GIMNAZIALA NR.30 TIMISOARA,
STRADA ASTRILOR, NR. 13, TIMISOARA
ARHITECTURA
Faza: AC, PT, DE, LC, CS

29. BALUSTRADE DE PROTECTIE LA TERASE ETAJ 1 SI 2 CORP A SI B

DETALIU SECTIUNE -PROPUS
SCARA 1:5

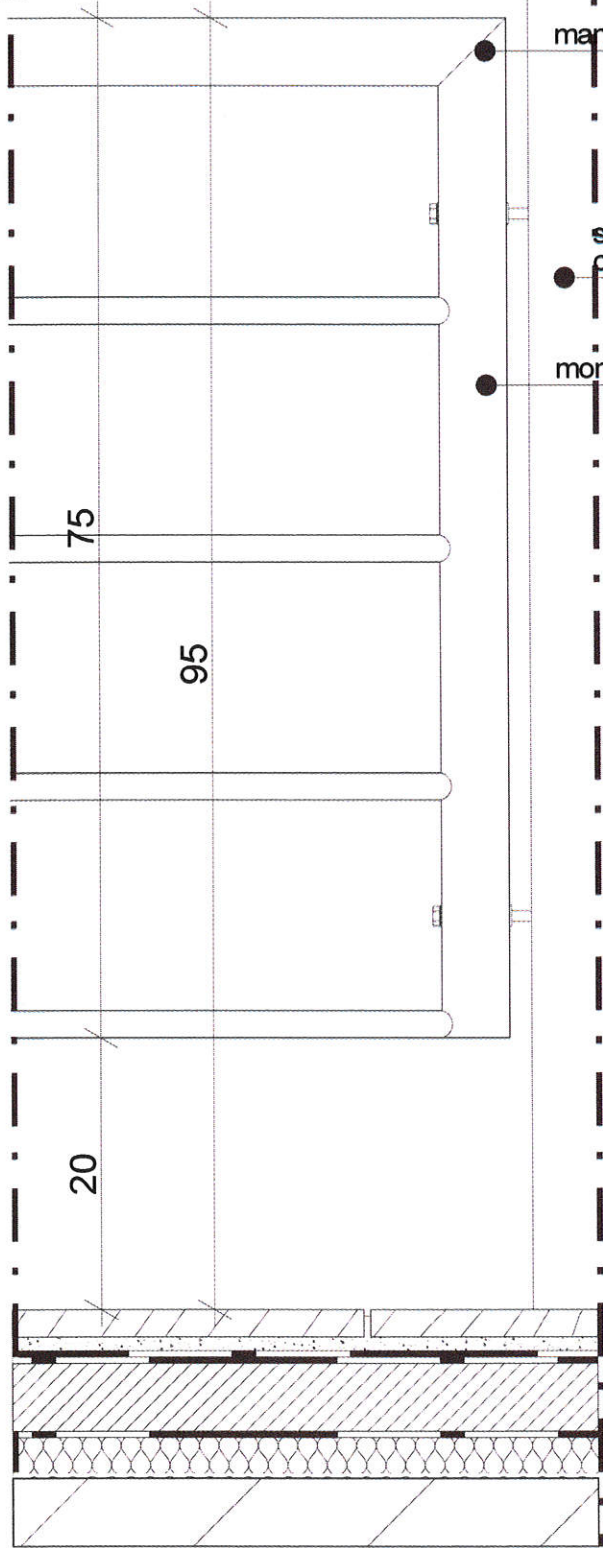

DETALIU SECTIUNE -PROPUS
SCARA 1:5

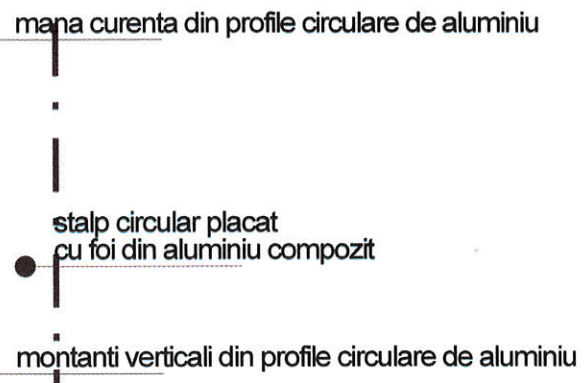

DETALIU PLAN -PROPUS
SCARA 1:5

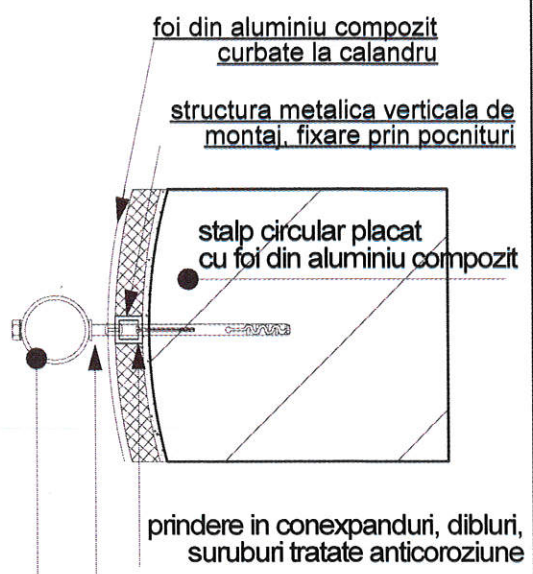

opritor
montanti verticali din profile
circulare de aluminiu

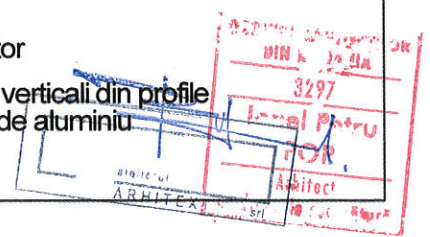

30. SCHELA LA FATADACU MESH DE PROTECTIE

Schela la fatade cu mesh de protectie, scari de acces si macara tip fereastră
 -se vor utiliza doua module S=60m x 15m
 Detaliu ancorare schela

Sisteme de ancorare cu carlig schele metalice. Montajul se face conform schitei de mai jos.

- Caracteristici:
- productie Italia
 - echipat cu dop din cauciuc moale
 - lungime: 0.56 metri
 - inel agatator Ø 20 mm pentru ochi diblu de Ø 23 mm
 - finisaj: galvanizat termic

Schita montaj sistem ancorare schela

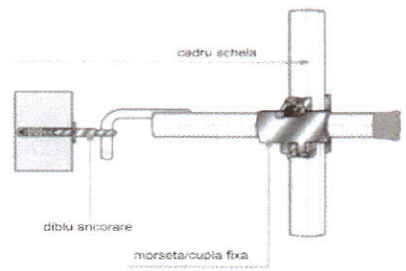

Detaliu macara tip fereastră

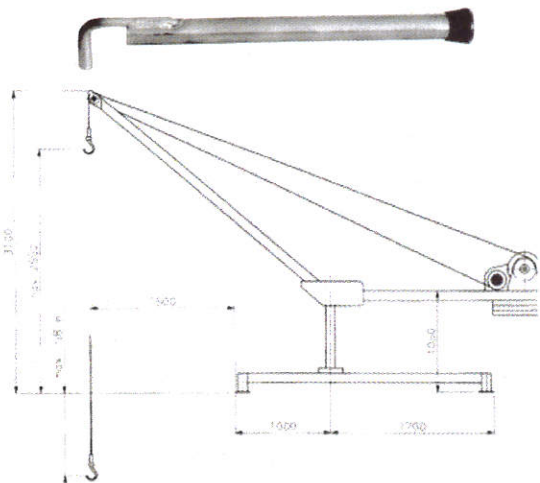

3297
 Nivelul pentru
 POP
 ARHITECT
 ARHITEXT

31. COPERTINA USA ACCES DEMISOL

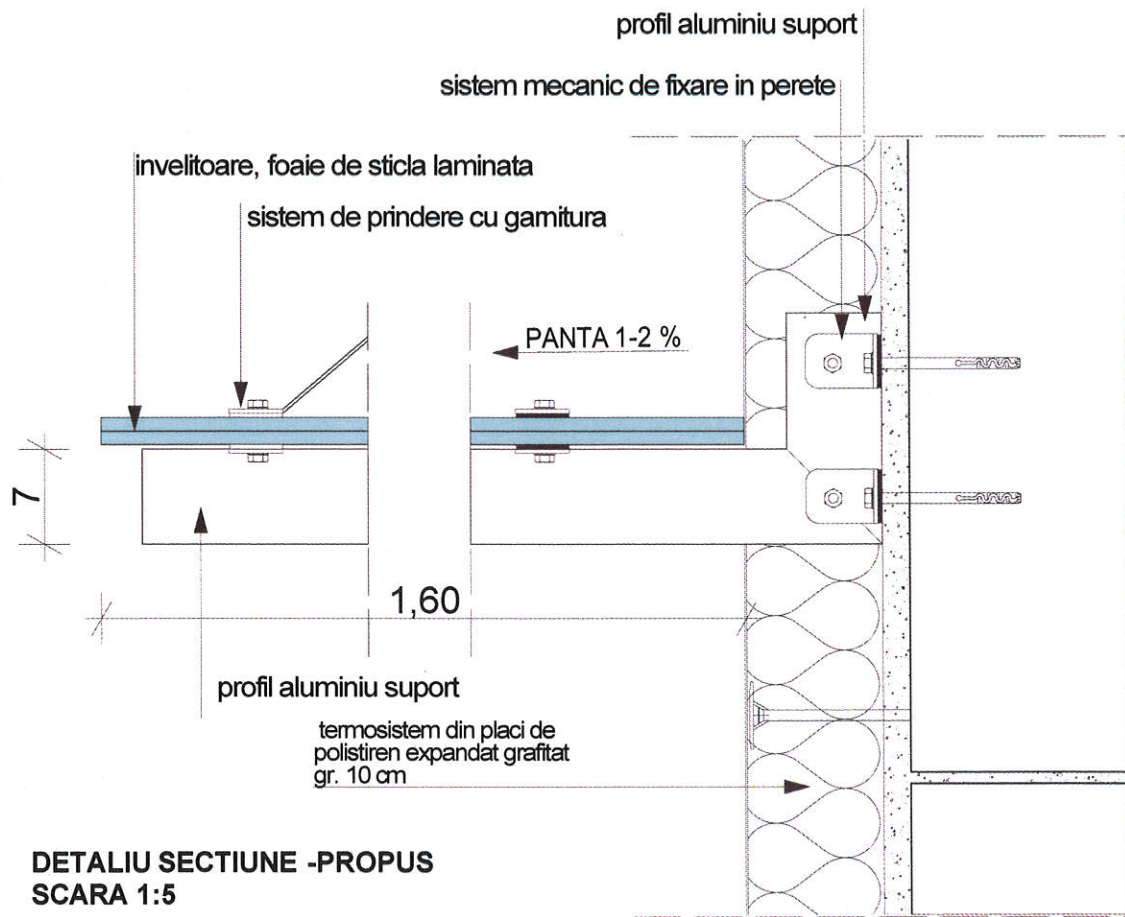

DETALIU SECTIUNE -PROPUS
SCARA 1:5

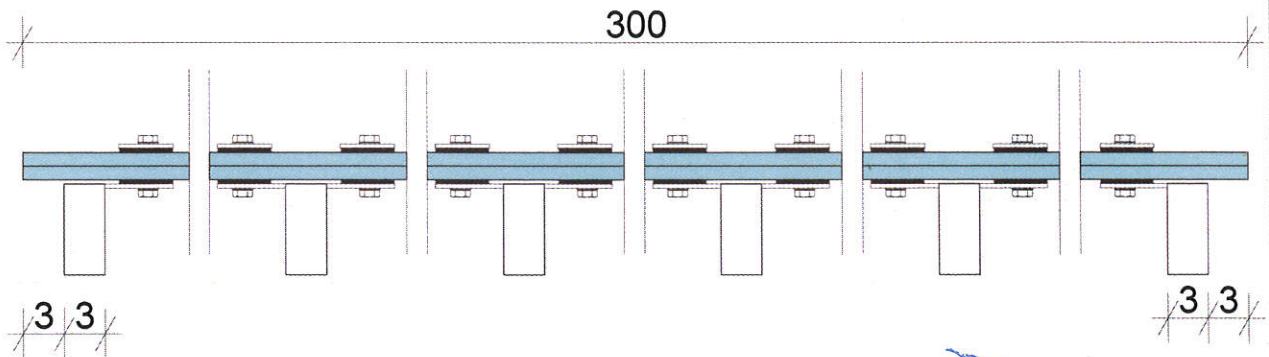

DETALIU VEDERE -PROPUS
SCARA 1:5

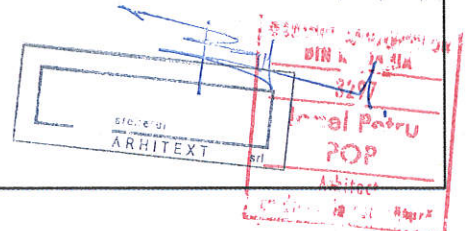

32. Pereti de compartimentare din structuri metalice si placi de gips carton in spatii uscate

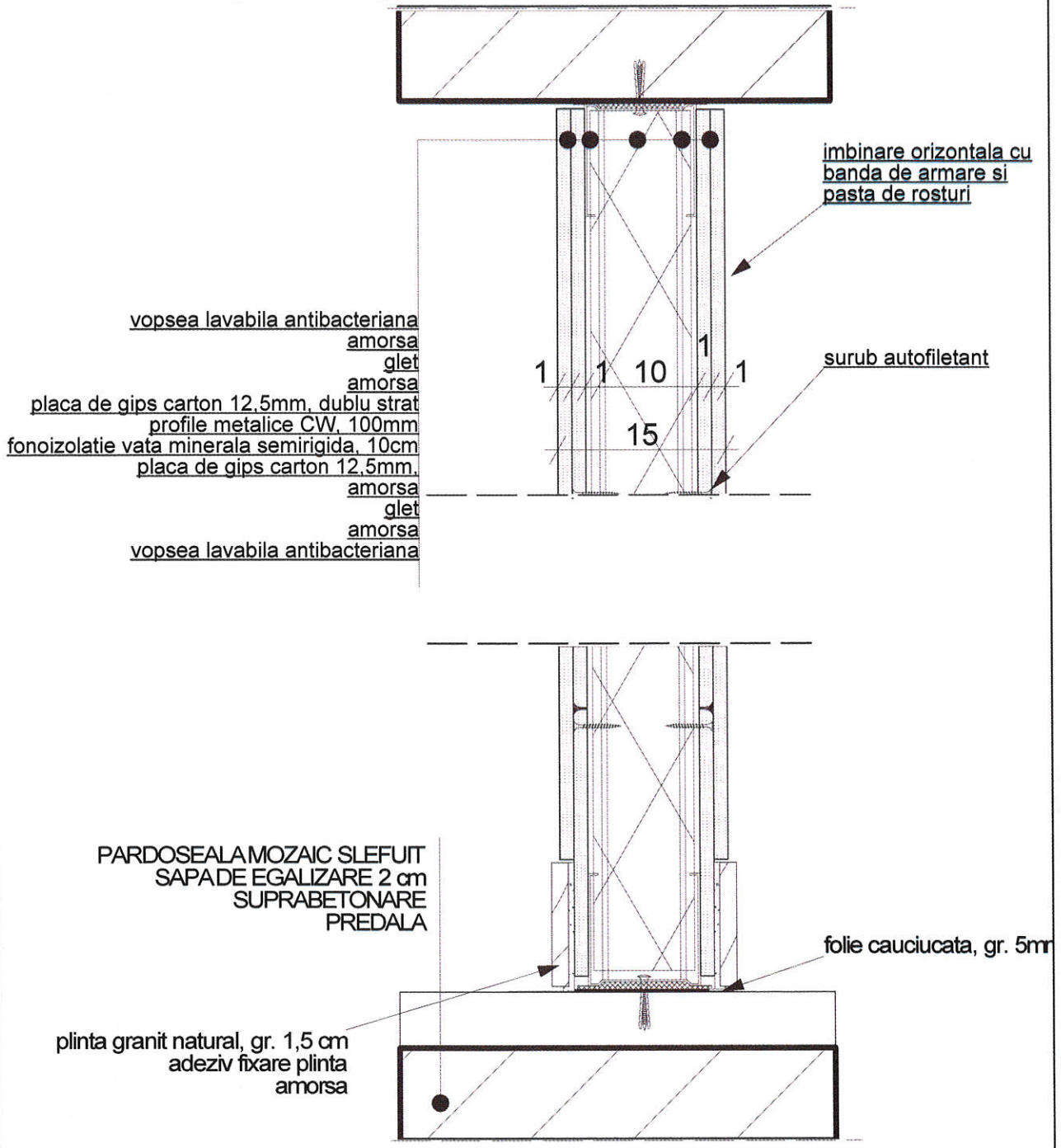

DETALIU SECTIUNE -PROPUS
SCARA 1:5

Stampa profesionala de arhitectură în roșu și albastru. Conține numele atelierului 'ARHITEXT srl', numărul proiectului '3297', și semnătura arhitectului 'Ing. Petru POP'. Este însoțită de un ștampilă de autorizație profesională.

OBIECT 3
DETALII DE EXECUTIE

atelierul
ARHITEXT srl
adresa: localitatea Dumbravita, jud. Timis
Str. Mestecanului, nr.8

MODERNIZARE TERASE EXISTENTE,
MONTARE TERMOSISTEM LA FATADE
SI EXTINDERE PE ORIZONTALA CU
CORPURI CONSTRUCTIE D SI E IN
REGIM P+2E+Er LA SCOALA
GINNAZIALA NR. 30

BENEFICIAR:
SCOALA GIMNAZIALA NR.30 TIMISOARA,
STRADA ASTRILOR, NR. 13, TIMISOARA
ARHITECTURA
Faza: AC, PT, DE, LC, CS

**1. DEMOLARE PLATFORMA BETONATA
EXISTENTA SI SCARA ACCES DEMISOL**



POP
ARHITEXT srl

OBIECT 3
DETALII DE EXECUTIE



MODERNIZARE TERASE EXISTENTE,
MONTARE TERMOSISTEM LA FATADE
SI EXTINDERE PE ORIZONTALA CU
CORPURI CONSTRUCTIE D SI E IN
REGIM P+2E+Er LA SCOALA
GIMNAZIALA NR. 30

BENEFICIAR:
SCOALA GIMNAZIALA NR.30 TIMISOARA,
STRADA ASTRILOR, NR. 13, TIMISOARA

ARHITECTURA
Faza: AC, PT, DE, LC, CS

2. PARDOSEALA TROTUARE EXTERIOARE PERIMETRALE

materiale : placi de granit natural antiderapant gr 2 cm
adeziv de exterior
amorsa
sapa de panta slab-armata gr. 5 cm
placa de beton slab-armata gr. 20 cm
folie PVC gr. 2 mm
strat pietris compactat gr. 20 cm
strat geotextil
strat piatra sparta compactata gr. 20 cm

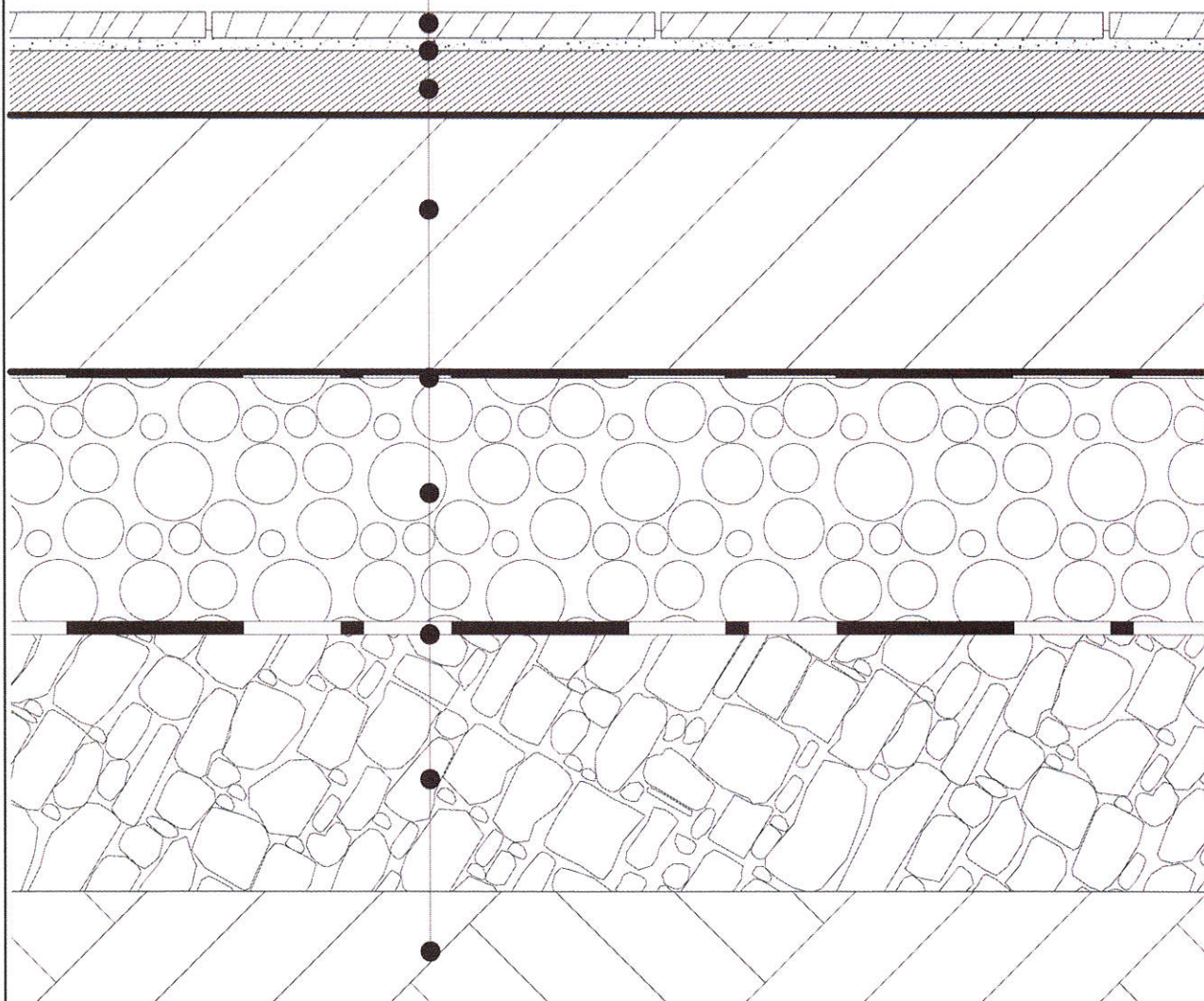

DETALIU SECTIUNE
SCARA 1:5

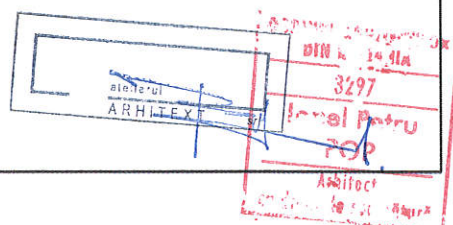

OBIECT 3
DETALII DE EXECUTIE



MODERNIZARE TERASE EXISTENTE,
MONTARE TERMOSISTEM LA FATADE
SI EXTINDERE PE ORIZONTALA CU
CORPURI CONSTRUCTIE D SI E IN
REGIM P+2E+Er LA SCOALA
GIMNAZIALA NR. 30

BENEFICIAR:
SCOALA GIMNAZIALA NR.30 TIMISOARA,
STRADA ASTRILOR, NR. 13, TIMISOARA

ARHITECTURA
Faza: AC, PT, DE, LC, CS

**3.a PARDOSEALA EXTERIOARA TREPTE,
CONTRATREPTE ACCES CORP D**

trepțe din placi de granit nat. antiderapant cu rizuri de
aderenta, gr.3 cm,
sapa de poza, gr. 5cm, S= 5,20 mp
contratrepte granit natural antiderapant, gr. 1,5 cm
adeziv de exterior fixare contratrepte
amorsa
hidroizolatie flexibila tip flusigfolie cu banda de colt gr. 2 mm
amorsa
placa de beton armata gr. 15 cm podest si scari

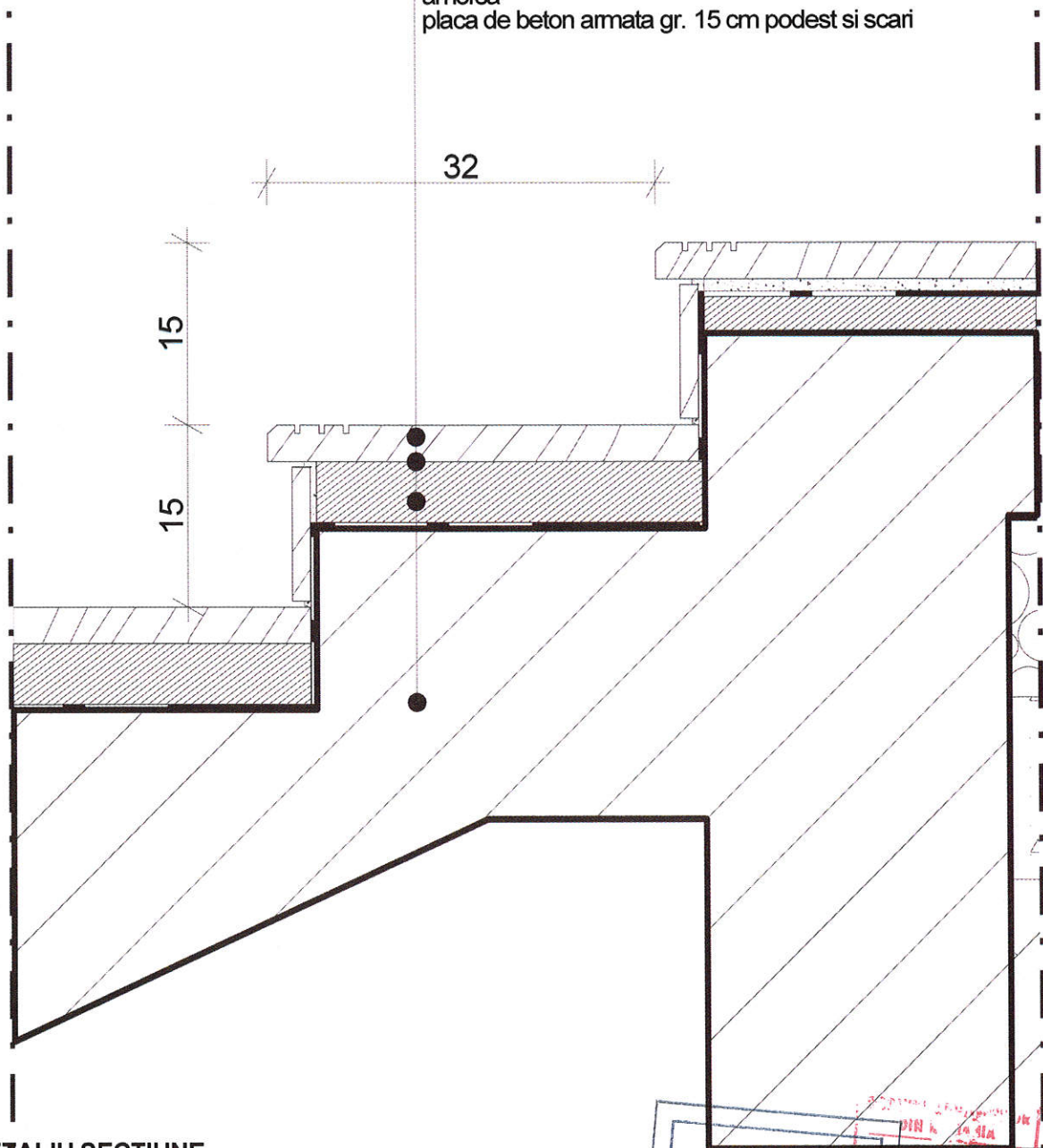

DETALIU SECTIUNE
SCARA 1:5

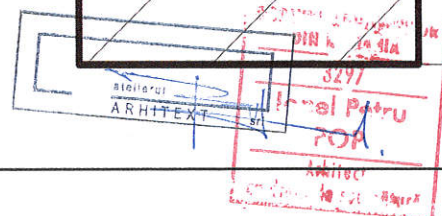

OBIECT 3
DETALII DE EXECUTIE



MODERNIZARE TERASE EXISTENTE,
MONTARE TERMOȘISTEM LA FATADE
ȘI EXTINDERE PE ORIZONTALA CU
CORPURI CONSTRUCȚIE D ȘI E ÎN
REGIM P+2E+Er LA ȘCOALA
GIMNAZIALA NR. 30

BENEFICIAR:
ȘCOALA GIMNAZIALA NR.30 TIMISOARA,
STRADA ASTRILOR, NR. 13, TIMISOARA

ARHITECTURA
Faza: AC, PT, DE, LC, CS

**3.b PARDOSEALA EXTERIOARA TERASA
ACCES CORP D**

placi de granit natural antiderapant gr 2cm
adeziv de exterior
amorsa
hidroizolatie flexibila tip flusigfolie cu banda de colt gr.
2 mm
amorsa
hidroizolatie membrana bituminoasa, 2 straturi gr. 8
mm
sapa slab-armata gr. 5 cm
folie PVC gr. 2 mm
termoizolatie polistiren extrudat gr. 10 cm
placa de beton armata gr. 20 cm

profil cu picurator, pe toata
lungimea terasei

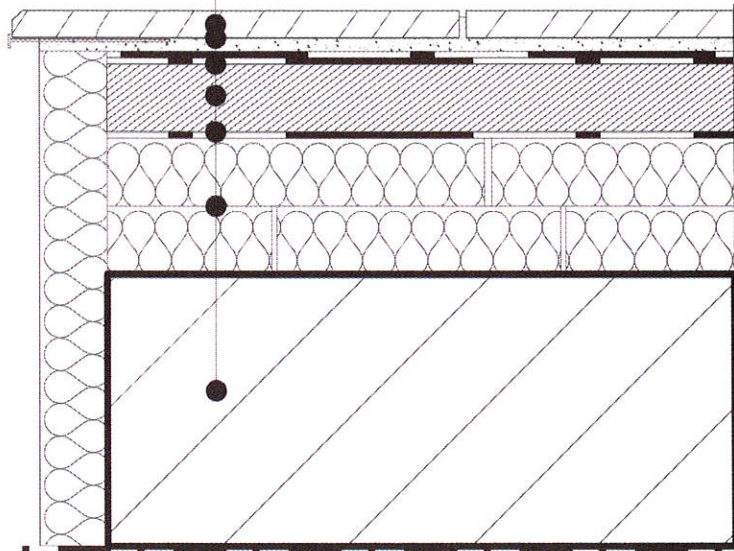

DETALIU SECTIUNE
SCARA 1:5

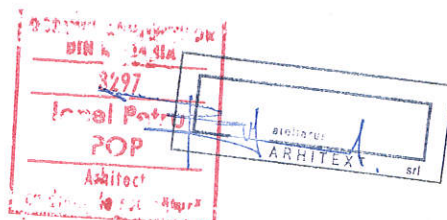

OBIECT 3

DETALII DE EXECUTIE



MODERNIZARE TERASE EXISTENTE,
MONTARE TERMOSISTEM LA FATADE
SI EXTINDERE PE ORIZONTALA CU
CORPURI CONSTRUCTIE D SI E IN
REGIM P+2E+Er LA SCOALA
GIMNAZIALA NR. 30

BENEFICIAR:
SCOALA GIMNAZIALA NR.30 TIMISOARA,
STRADA ASTRILOR, NR. 13, TIMISOARA

ARHITECTURA
Faza: AC, PT, DE, LC, CS

4. PARDOSEALA EXTERIOARA TREPTE, CONTRATREPTE SCARI EXT. DEMISOL CORP C

trepte din placi de granit nat. antiderapant cu rizuri de
aderenta, gr.3 cm,
sapa de poza, gr. 5cm, S= 5,20 mp
contratrepte granit natural antiderapant, gr. 1,5 cm
adeziv de exterior fixare contratrepte
amorsa
hidroizolatie flexibila tip flusigfolie cu banda de colt gr. 2 mm
amorsa
placa de beton armata gr. 15 cm podest si scari
terasamente

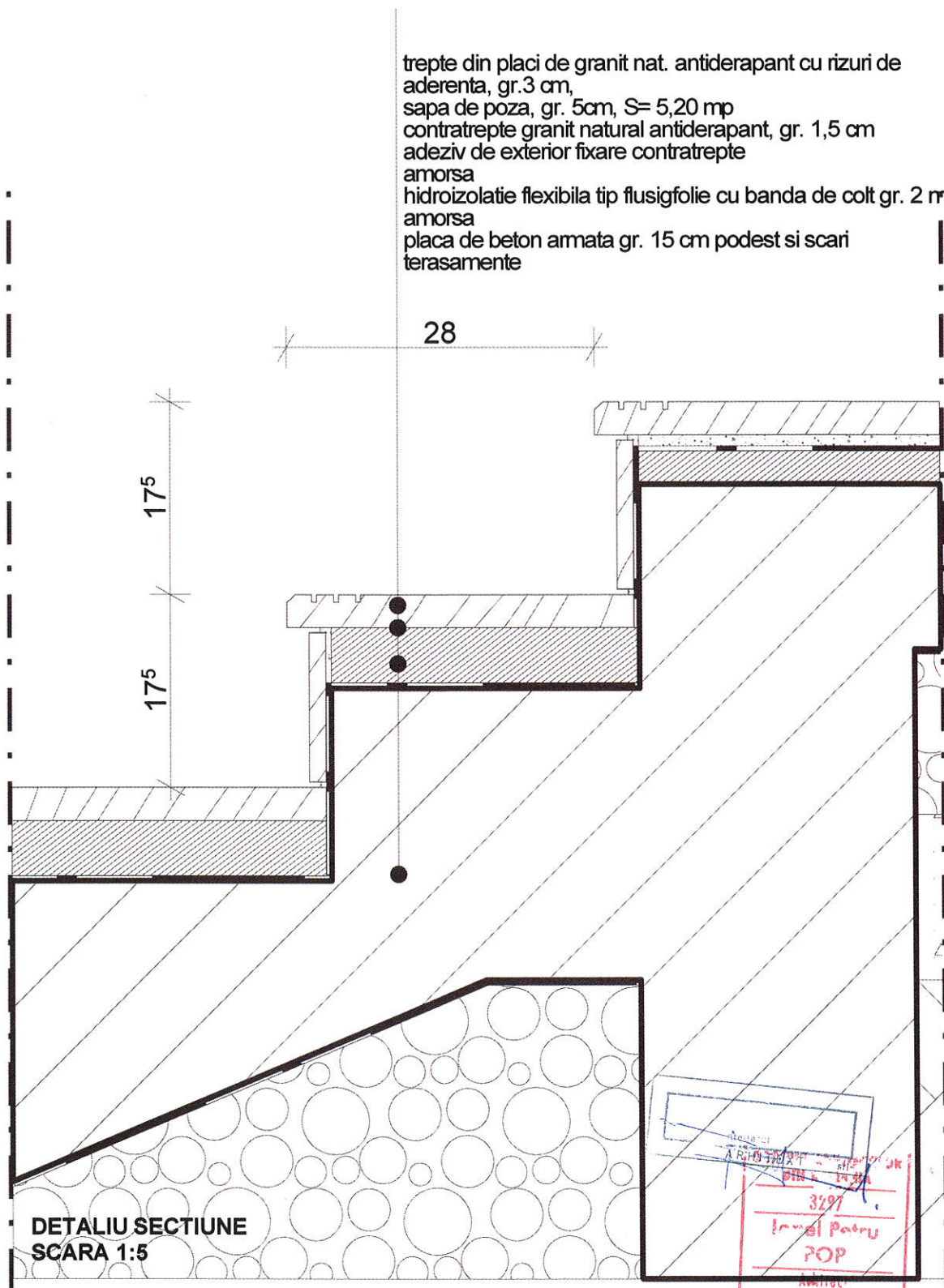

DETALIU SECTIUNE
SCARA 1:5

OBIECT 3
DETALII DE EXECUTIE



MODERNIZARE TERASE EXISTENTE,
MONTARE TERMOSISTEM LA FATADE
SI EXTINDERE PE ORIZONTALA CU
CORPURI CONSTRUCTIE D SI E IN
REGIM P+2E+Er LA SCOALA
GIMNAZIALA NR. 30

BENEFICIAR:
SCOALA GIMNAZIALA NR.30 TIMISOARA,
STRADA ASTRILOR, NR. 13, TIMISOARA
ARHITECTURA
Faza: AC, PT, DE, LC, CS

**5. PARDOSEALA EXTERIOARA IN CURTE
DEMISOL ACCES TEHNIC CORP C**

placi de granit natural antiderapant gr 2cm
adeziv de exterior
amorsa
hidroizolatie flexibila tip flusigfolie cu banda de colt gr. 2 mm
amorsa
hidroizolatie membrana bituminoasa, 2 straturi gr. 8 mm
sapa slab-armata gr. 5 cm
folie PVC gr. 2 mm
suport, placa B.A.

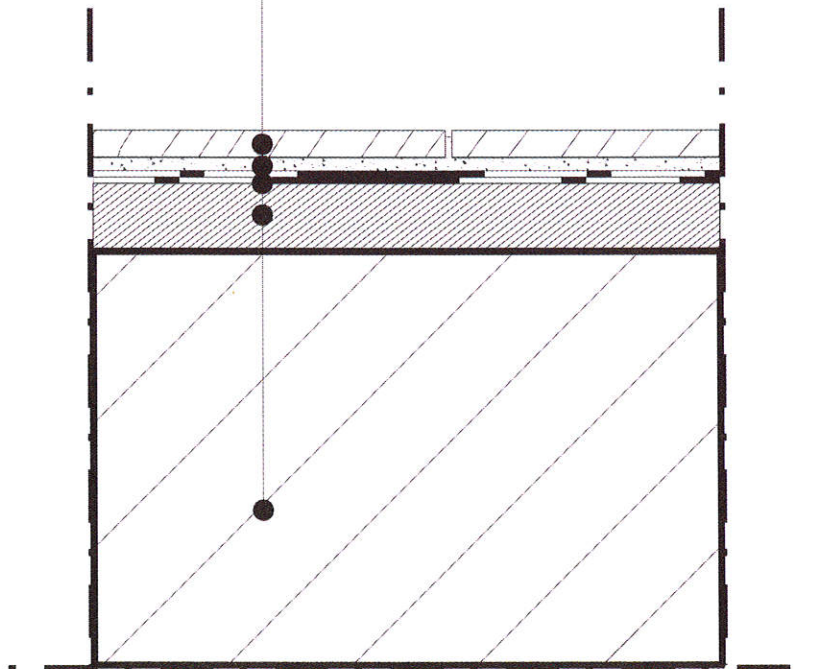

DETALIU SECTIUNE
SCARA 1:5

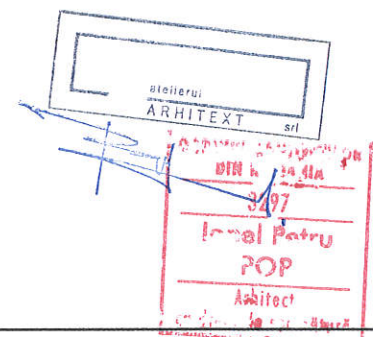

OBIECT 3

DETALII DE EXECUTIE



MODERNIZARE TERASE EXISTENTE,
MONTARE TERMOSISTEM LA FATADE
SI EXTINDERE PE ORIZONTALA CU
CORPURI CONSTRUCTIE D SI E IN
REGIM P+2E+Er LA SCOALA
GIMNAZIALA NR. 30

BENEFICIAR:
SCOALA GIMNAZIALA NR.30 TIMISOARA,
STRADA ASTRILOR, NR. 13, TIMISOARA

ARHITECTURA
Faza: AC, PT, DE, LC, CS

6. PARDOSELI INTERIOARE DIN COVER PVC SI SCAFE DEMISOL CORP D

cover PVC gr 4 mm
adeziv
amorsa
hidroizolatie flexibila tip flusigfolie cu banda de
colt gr. 2 mm
sapa incalzire pardoseala, gr 5 cm
folie PVC gr. 2mm
teava incalzire in pardoseala 17mm inglobata
in izolatia polistiren extrudat, placa cu nuturi,
3cm
termoizolatie placi polistiren extrudat gr. 15 cm
radier general, B.A., 70 cm
protectie, sapa de ciment, 5 cm
HIZ, membrana bituminoasa, 2x0,5 cm
egalizare, beton C 8/10, 10 cm
piatra sparta compactata, 50cm
teren natural

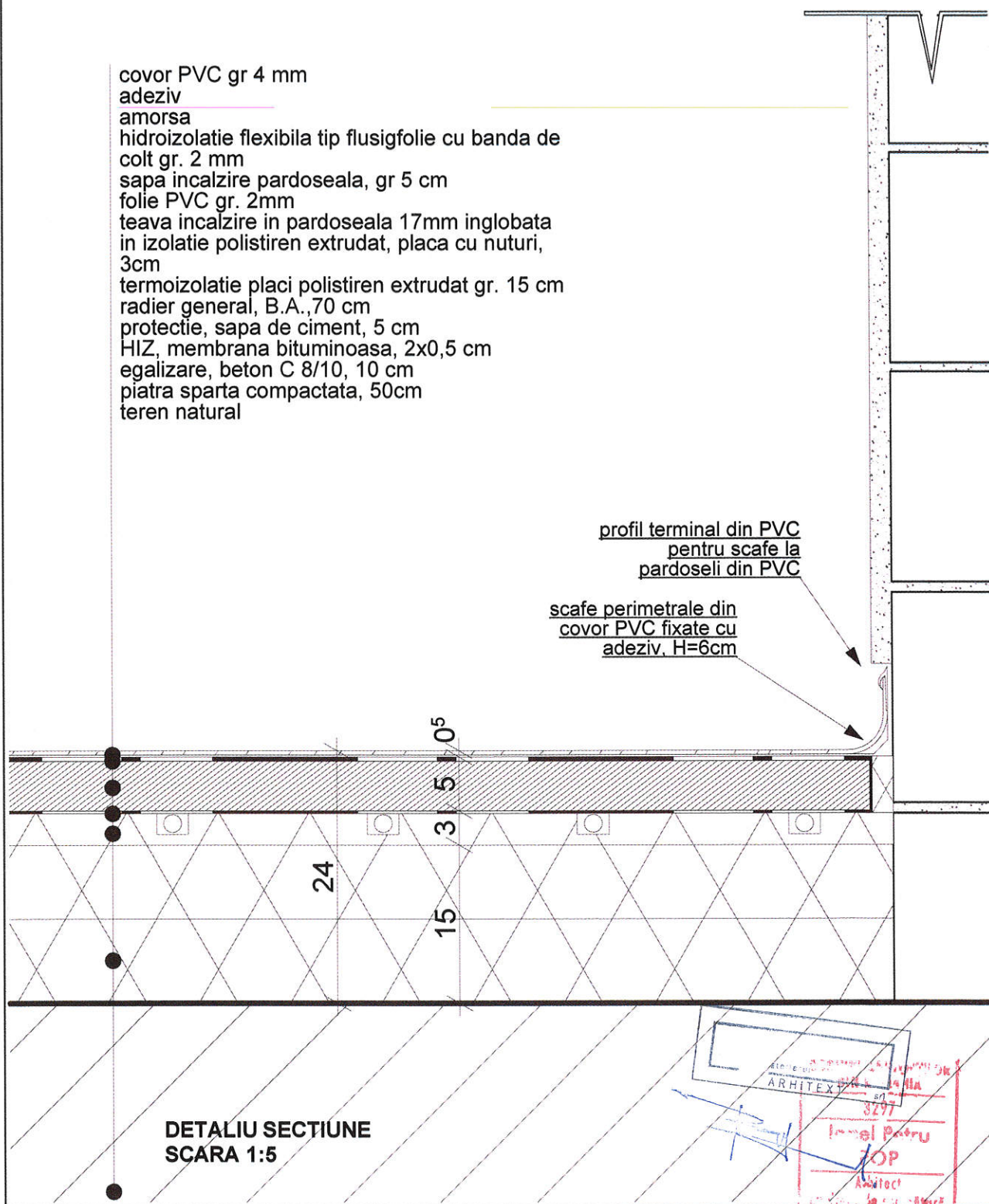

DETALIU SECTIUNE
SCARA 1:5

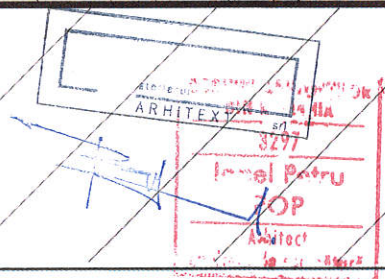

OBIECT 3
DETALII DE EXECUTIE



MODERNIZARE TERASE EXISTENTE,
MONTARE TERMOSISTEM LA FATADE
SI EXTINDERE PE ORIZONTALA CU
CORPURI CONSTRUCTIE D SI E IN
REGIM P+2E+Er LA SCOALA
GIMNAZIALA NR. 30

BENEFICIAR:
SCOALA GIMNAZIALA NR.30 TIMISOARA,
STRADA ASTRILOR, NR. 13, TIMISOARA

ARHITECTURA
Faza: AC, PT, DE, LC, CS

7. PARDOSELI INTERIOARE DIN PLACI DE GRANIT NATURAL ANTIDERAPANT SI PLINTE CASELE DE SCARA DEMISOL CORP D

placi de granit natural antiderapant gr 1,5 cm
adeziv, amorsa
hidroizolatie flexibila tip flusigfolie cu banda de colt gr. 2 mm
amorsa
sapa incalzire pardoseala, gr 5 cm
folie PVC gr. 2mm
teava incalzire in pardoseala 17mm inglobata in izolatie
polistiren extrudat, placa cu nuturi, 3cm
termoizolatie placi polistiren extrudat gr. 15 cm
radier general, B.A., 70 cm
protectie, sapa de ciment, 5 cm
HIZ, membrana bituminoasa, 2x0,5 cm
egalizare, beton C 8/10, 10 cm
piatra sparta compactata, 50cm
teren natural

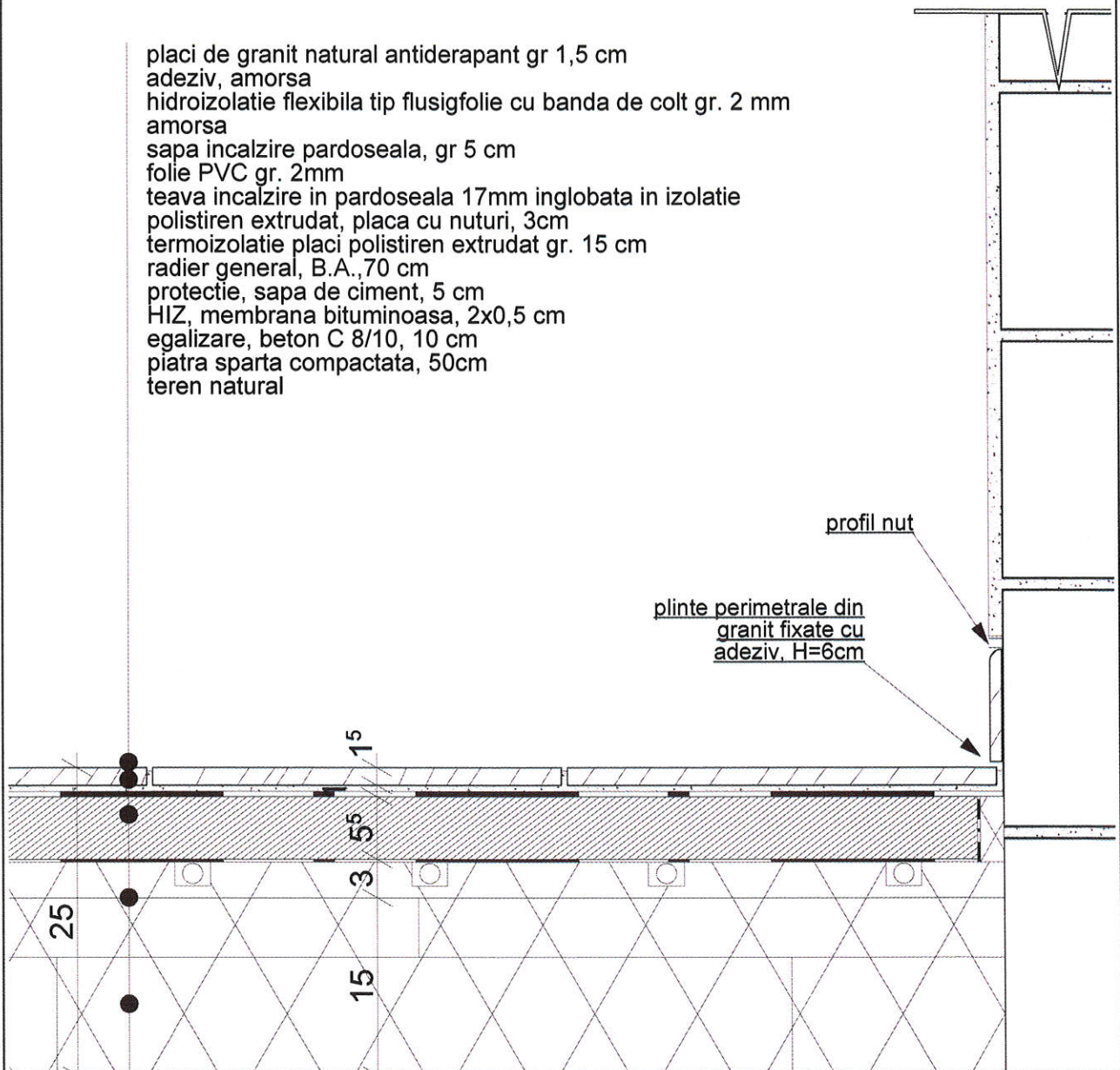

DETALIU SECTIUNE
SCARA 1:5



OBIECT 3
DETALII DE EXECUTIE

atelierul
ARHITEXT srl
adresa: localitatea Dumbravita, jud. Timis
Str. Mesteacanului, nr.8

MODERNIZARE TERASE EXISTENTE,
MONTARE TERMOSISTEM LA FATADE
SI EXTINDERE PE ORIZONTALA CU
CORPURI CONSTRUCTIE D SI E IN
REGIM P+2E+Er LA SCOALA
GIMNAZIALA NR. 30

BENEFICIAR:
SCOALA GIMNAZIALA NR.30 TIMISOARA,
STRADA ASTRILOR, NR. 13, TIMISOARA
ARHITECTURA
Faza: AC, PT, DE, LC, CS

8. PLACARI SCARI INTERIOARE DIN BETON CORP D

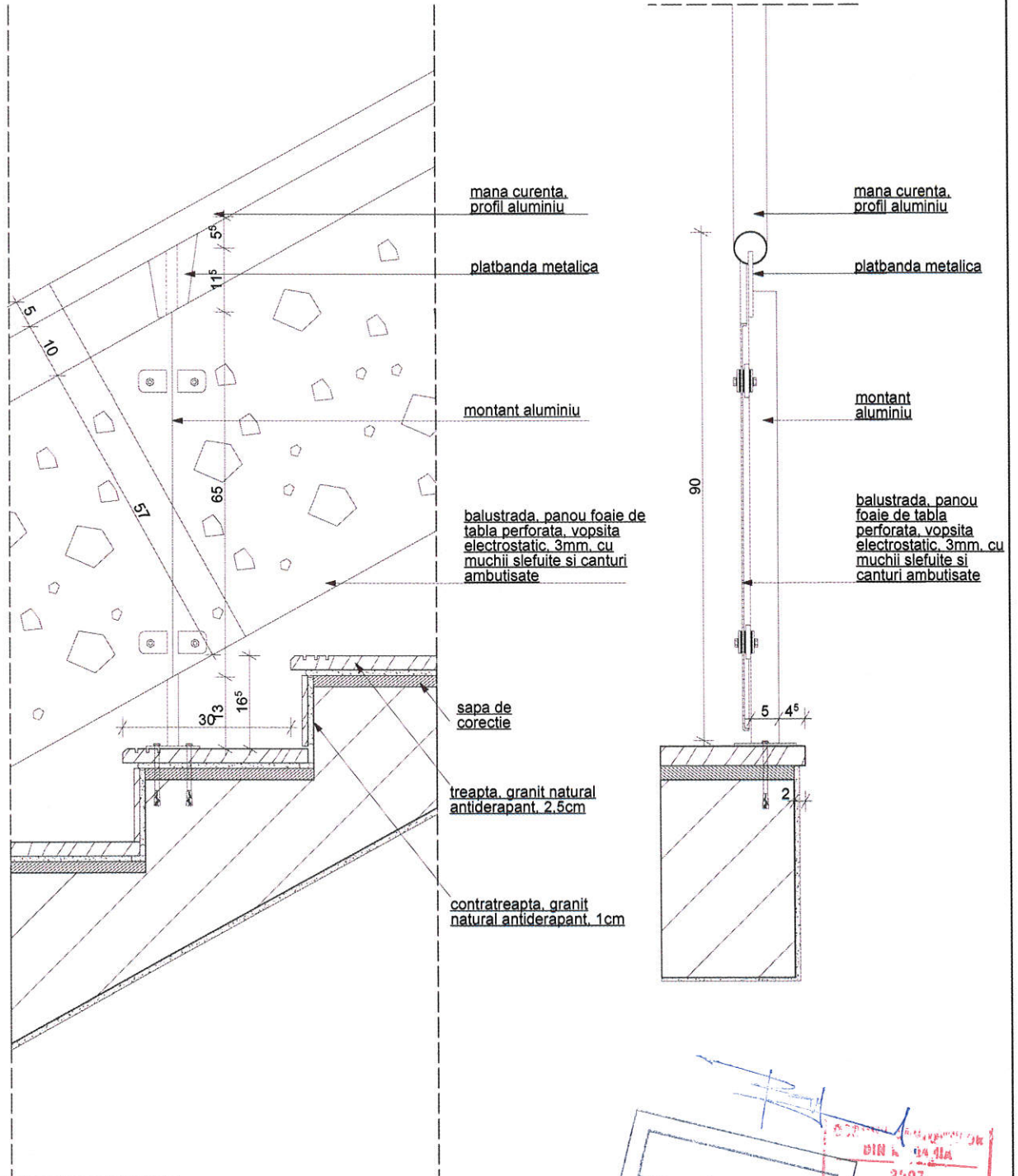

DETALIU SECTIUNE
SCARA 1:10

ARHITECTURA
3297
Ionel Patru
POP
Arhitect

OBIECT 3
DETALII DE EXECUTIE

atelierul
ARHITEXT srl
adresa: localitatea Dumbravita, jud. Timis
Str. Mesteacanului, nr.8

MODERNIZARE TERASE EXISTENTE,
MONTARE TERMOSISTEM LA FATADE
SI EXTINDERE PE ORIZONTALA CU
CORPURI CONSTRUCTIE D SI E IN
REGIM P+2E+Er LA SCOALA
GIMNAZIALA NR. 30

BENEFICIAR:
SCOALA GIMNAZIALA NR.30 TIMISOARA,
STRADA ASTRILOR, NR. 13, TIMISOARA
ARHITECTURA
Faza: AC, PT, DE, LC, CS

**9. PARDOSELI INTERIOARE DIN COVER PVC
SI SCAFE E1, E2 CORP D**

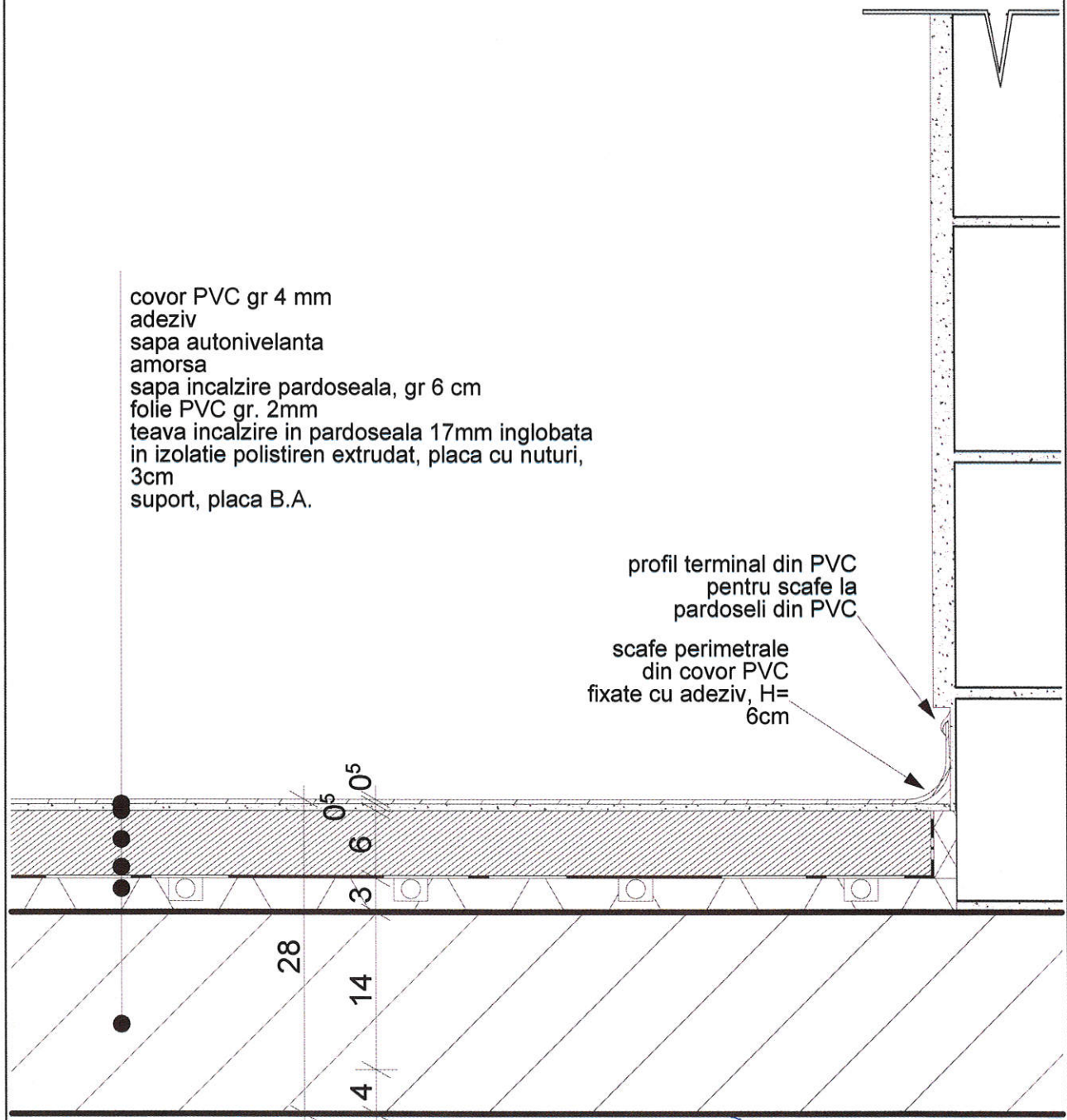

cover PVC gr 4 mm
adeziv
sapa autonivelanta
amorsa
sapa incalzire pardoseala, gr 6 cm
folie PVC gr. 2mm
teava incalzire in pardoseala 17mm inglobata
in izolatie polistiren extrudat, placa cu nuturi,
3cm
suport, placa B.A.

profil terminal din PVC
pentru scafe la
pardoseli din PVC

scafe perimetrare
din cover PVC
fixate cu adeziv, H=
6cm

DETALIU SECTIUNE
SCARA 1:5

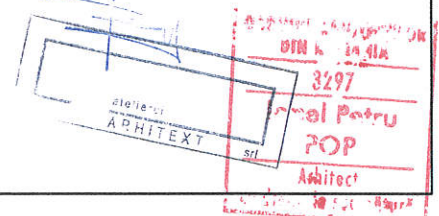

OBIECT 3

DETALII DE EXECUTIE

atelierul
ARHITEXT srl
adresa: localitatea Dumbravita, jud. Timis
Str. Mestescanului, nr.8

MODERNIZARE TERASE EXISTENTE,
MONTARE TERMOSISTEM LA FATADE
SI EXTINDERE PE ORIZONTALA CU
CORPURI CONSTRUCTIE D SI E IN
REGIM P+2E+Er LA SCOALA
GIMNAZIALA NR. 30

BENEFICIAR:
SCOALA GIMNAZIALA NR.30 TIMISOARA,
STRADA ASTRILOR, NR. 13, TIMISOARA
ARHITECTURA
Faza: AC, PT, DE, LC, CS

10. PARDOSELI INTERIOARE DIN COVER PVC SI SCAFE PASARELE CORP D

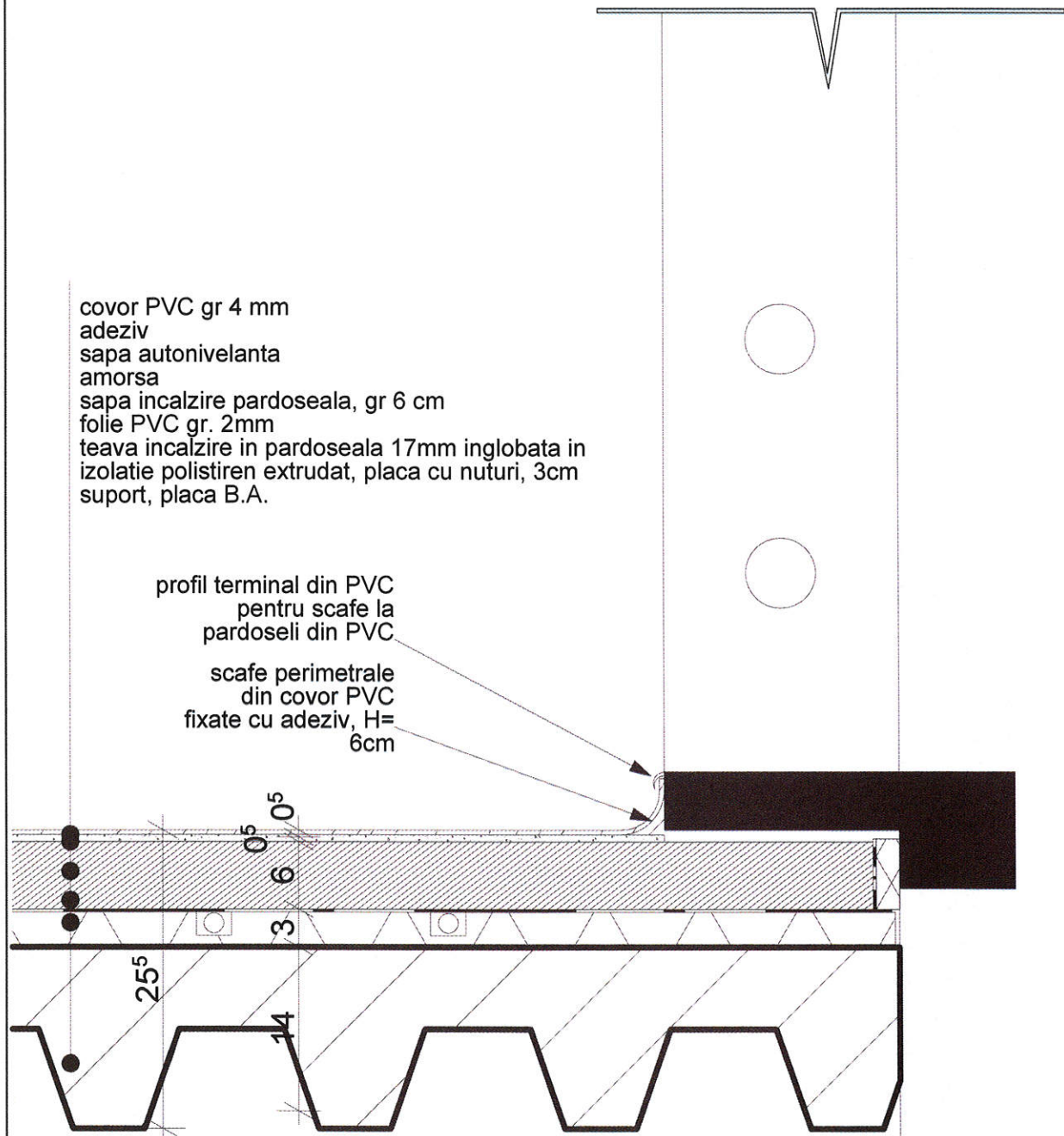

DETALIU SECTIUNE
SCARA 1:5

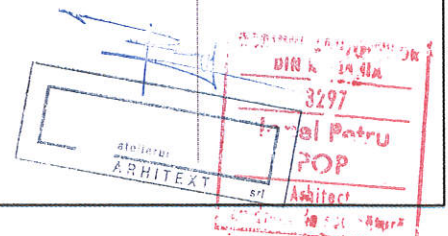

OBIECT 3
DETALII DE EXECUTIE



MODERNIZARE TERASE EXISTENTE,
MONTARE TERMOSISTEM LA FATADE
SI EXTINDERE PE ORIZONTALA CU
CORPURI CONSTRUCTIE D SI E IN
REGIM P+2E+Er LA SCOALA
GIMNAZIALA NR. 30

BENEFICIAR:
SCOALA GIMNAZIALA NR.30 TIMISOARA,
STRADA ASTRILOR, NR. 13, TIMISOARA
ARHITECTURA
Faza: AC, PT, DE, LC, CS

**11. PARDOSELI INTERIOARE DIN PLACI DE
GRANIT NATURAL ANTIDERAPANT SI PLINTE
PARTER CORP D**

placi de granit natural antiderapant gr. 1,5 cm
adeziv
amorsa
hidroizolatie flexibila tip flusigfolie cu banda de
colt gr. 2 mm
amorsa
sapa incalzire pardoseala, gr 5 cm
folie PVC gr. 2mm
teava incalzire in pardoseala 17mm inglobata in
izolatie polistiren extrudat, placa cu nuturi, 3cm
placa, B.A., 15 cm

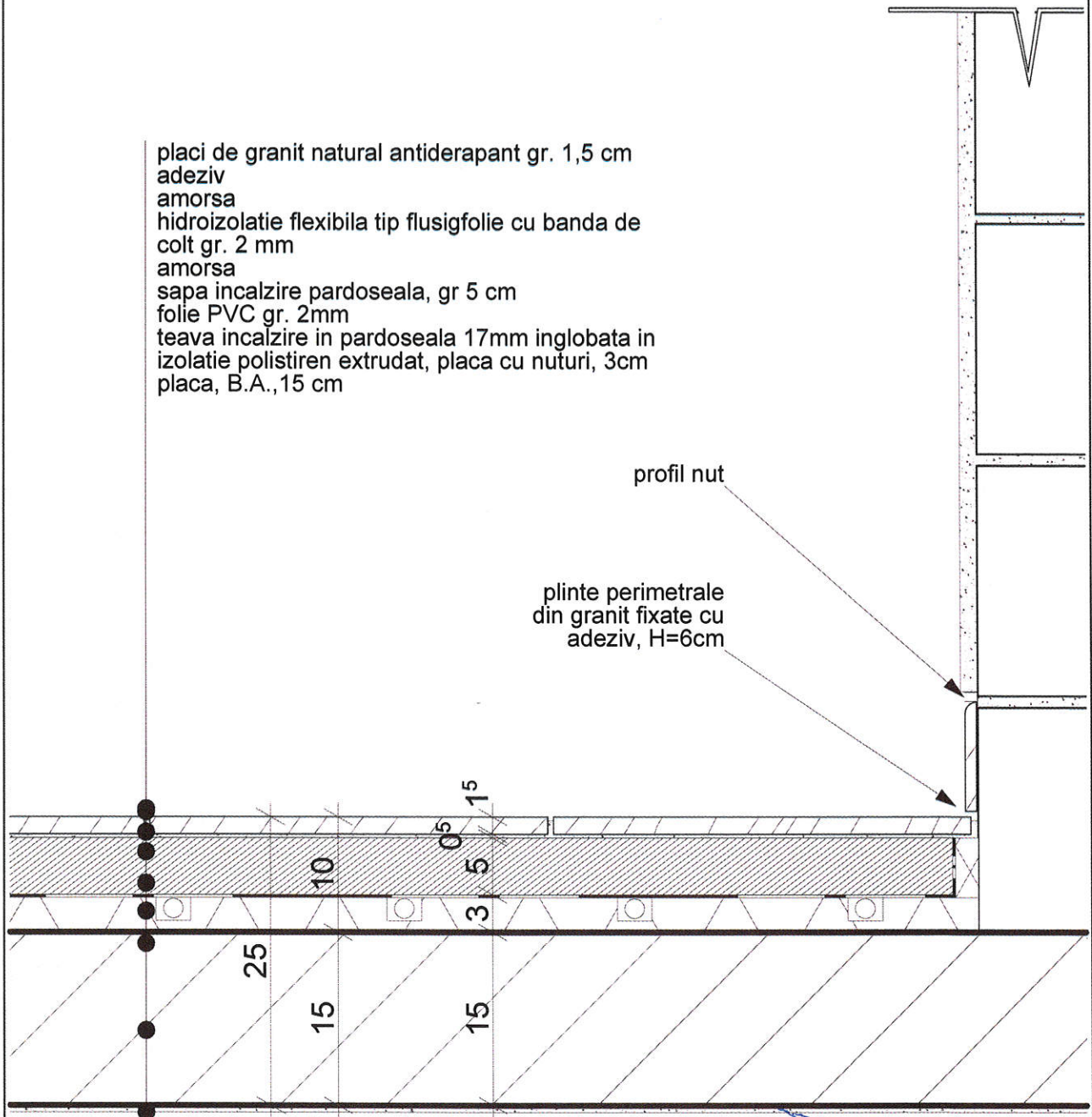

DETALIU SECTIUNE
SCARA 1:5



OBIECT 3
DETALII DE EXECUTIE



MODERNIZARE TERASE EXISTENTE,
MONTARE TERMOSISTEM LA FATADE
SI EXTINDERE PE ORIZONTALA CU
CORPURI CONSTRUCTIE D SI E IN
REGIM P+2E+Er LA SCOALA
GIMNAZIALA NR. 30

BENEFICIAR:
SCOALA GIMNAZIALA NR.30 TIMISOARA,
STRADA ASTRILOR, NR. 13, TIMISOARA

ARHITECTURA
Faza: AC, PT, DE, LC, CS

**12. PARDOSELI INTERIOARE DIN PARCHET
LAMELAR SI PLINTE E1,E2 -CORP D**

placi din parchet lamelar de lemn stratificat, gr.2cm
folie polietilena expandata, gr. 3mm
amorsa
sapa slab-armata gr 5 cm
folie PVC gr. 2mm
dala flotanta polistiren extrudat, gr.3 cm
placa, B.A.,15 cm

profil nut

plințe perimetrice din
lemn stratificat, H=10
cm

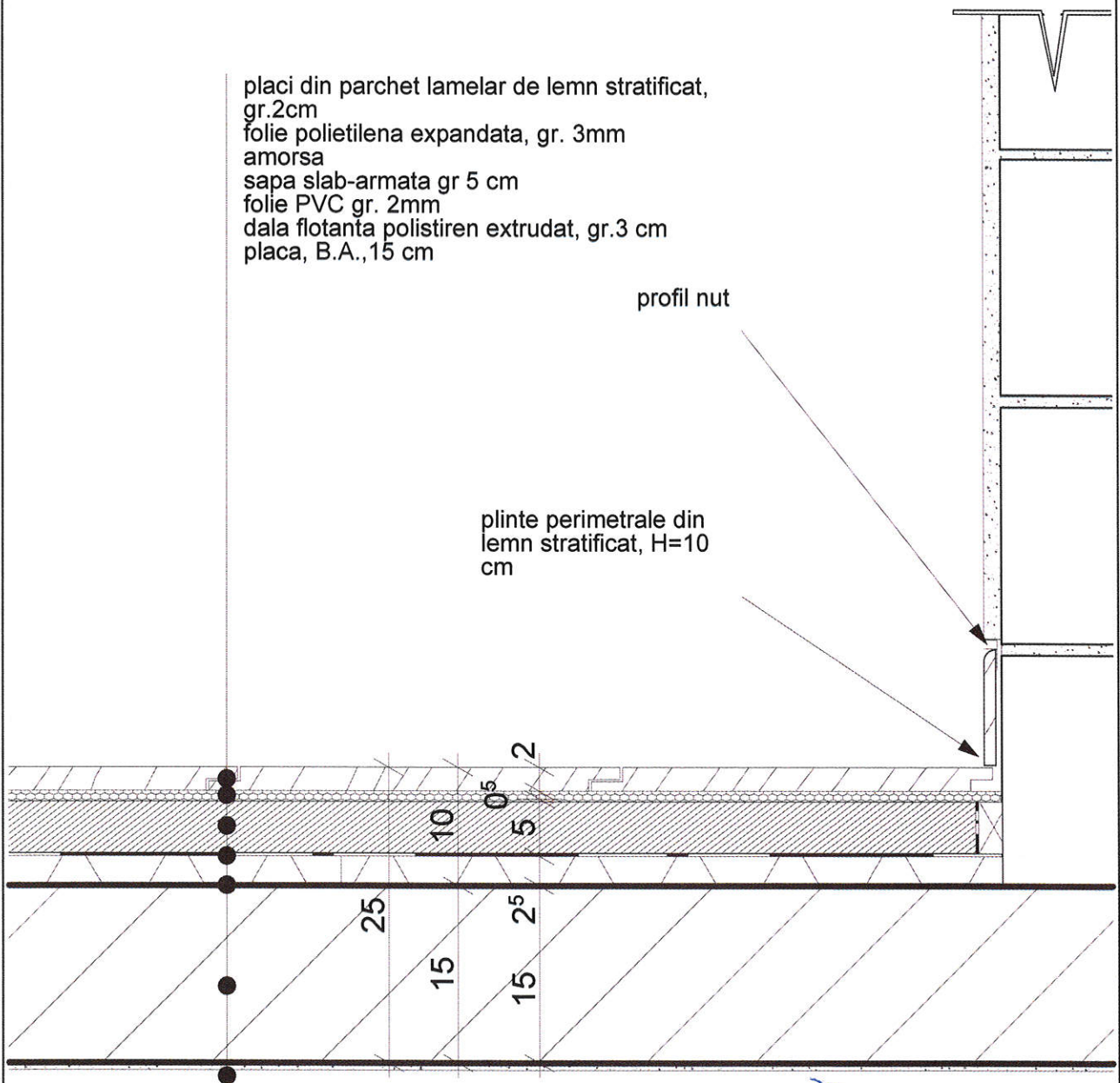

DETALIU SECTIUNE
SCARA 1:5

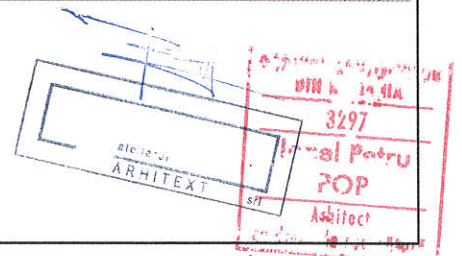

OBIECT 3
DETALII DE EXECUTIE



MODERNIZARE TERASE EXISTENTE,
MONTARE TERMOSISTEM LA FATADE
SI EXTINDERE PE ORIZONTALA CU
CORPURI CONSTRUCTIE D SI E IN
REGIM P+2E+Er LA SCOALA
GIMNAZIALA NR. 30

BENEFICIAR:
SCOALA GIMNAZIALA NR.30 TIMISOARA,
STRADA ASTRILOR, NR. 13, TIMISOARA

ARHITECTURA
Faza: AC, PT, DE, LC, CS

**13. PARDOSEALA EXTERIOARA TERASA
CIRCULABILA -CORP D**

finisaj, strat vopsea cauciucata, gr. 2 mm
sapa slab-armata gr. 6 cm
folie PVC gr. 2 mm
hidroizolatie membrana bituminoasa, 2 straturi gr. 8 mm
sapa slab-armata gr. 5 cm
folie PVC gr. 2 mm
termoizolatie polistiren extrudat gr. 18 cm
membrana DDC si BV
suport, placa B.A., 15 cm

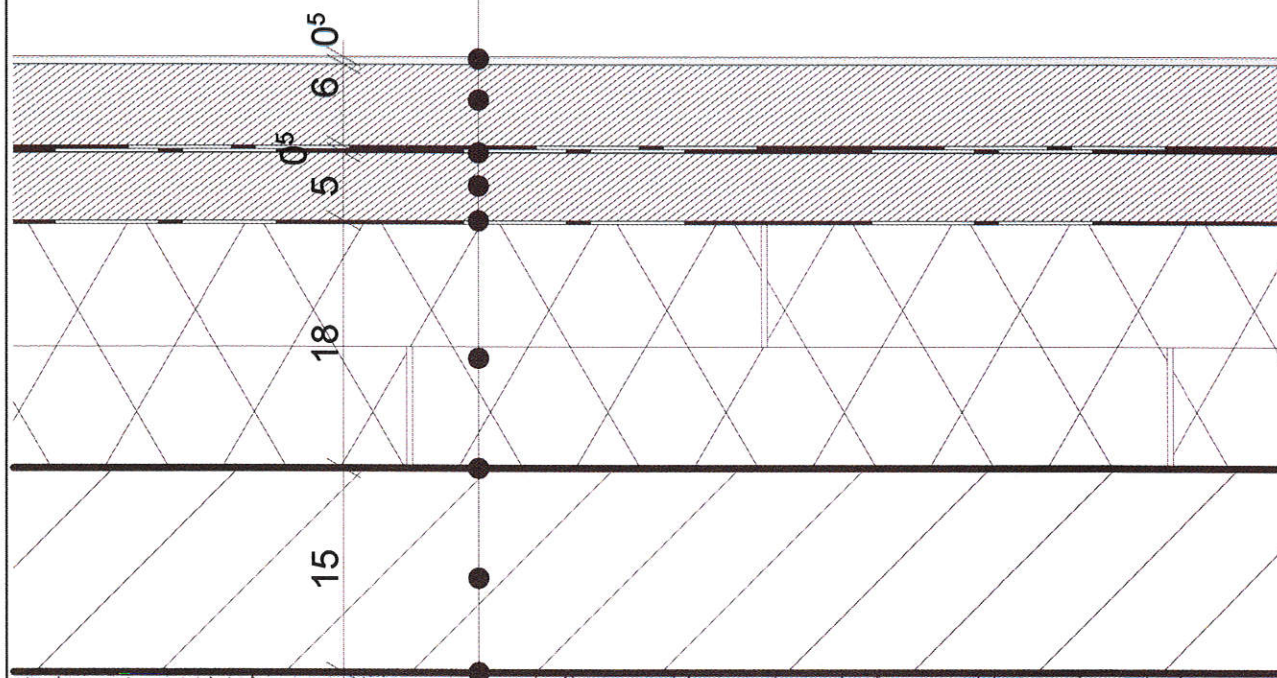

DETALIU SECTIUNE
SCARA 1:5

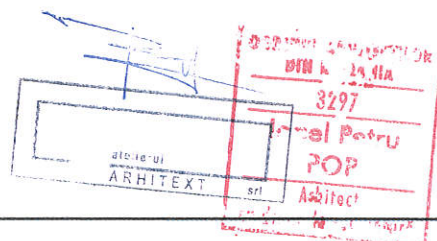

OBIECT 3
DETALII DE EXECUTIE



MODERNIZARE TERASE EXISTENTE,
MONTARE TERMOSISTEM LA FATADE
SI EXTINDERE PE ORIZONTALA CU
CORPURI CONSTRUCTIE D SI E IN
REGIM P+2E+Er LA SCOALA
GIMNAZIALA NR. 30

BENEFICIAR:
SCOALA GIMNAZIALA NR.30 TIMISOARA,
STRADA ASTRILOR, NR. 13, TIMISOARA
ARHITECTURA
Faza: AC, PT, DE, LC, CS

**14. PARDOSEALA EXTERIOARA TERASA
NECIRCULABILA PARTER PESTE C.T.-CORP D**

protectie HIZ, pietris sort 5-8mm, 5cm
hidroizolatie membrana bituminoasa, 2 straturi gr. 8 mm
sapa slab-armata gr. 5 cm
folie PVC gr. 2 mm
termoizolatie polistiren extrudat gr. 10 cm
membrana DDC si B.V
suport, placa B.A., 20 cm

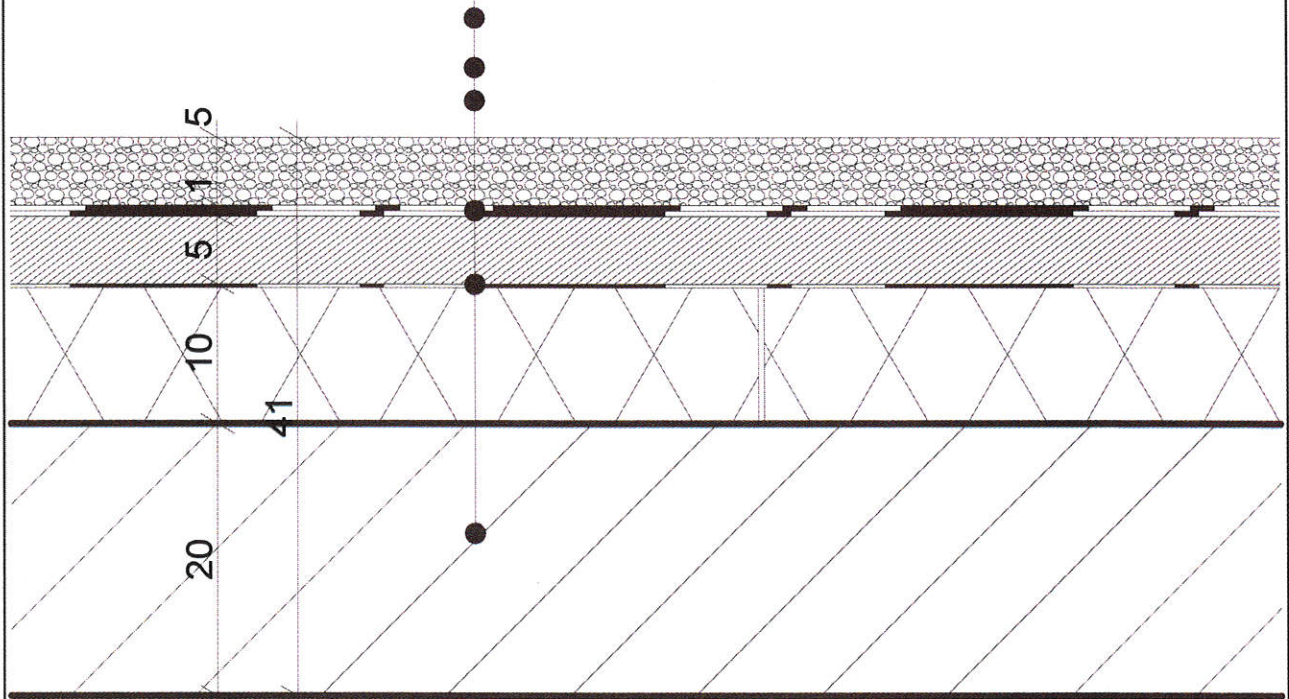

PLNASEU R.F. 120'

DETALIU SECTIUNE
SCARA 1:5



OBIECT 3
DETALII DE EXECUTIE



MODERNIZARE TERASE EXISTENTE,
MONTARE TERMOSISTEM LA FATADE
SI EXTINDERE PE ORIZONTALA CU
CORPURI CONSTRUCTIE D SI E IN
REGIM P+2E+Er LA SCOALA
GIMNAZIALA NR. 30

BENEFICIAR:
SCOALA GIMNAZIALA NR.30 TIMISOARA,
STRADA ASTRILOR, NR. 13, TIMISOARA
ARHITECTURA
Faza: AC, PT, DE, LC, CS

15. PARDOSEALA EXTERIOARA TERASA CIRCULABILA PESTE PASARELE-CORP D

pardoseala, covor PVC tip iarba artificiala
finisaj, strat vopsea cauciucata, gr. 2 mm
sapa slab-armata gr. 6 cm
folie PVC gr. 2 mm
hidroizolatie membrana bituminoasa, 2 straturi gr. 8 mm
sapa slab-armata gr. 5 cm
folie PVC gr. 2 mm
termoizolatie polistiren extrudat gr. 15 cm
membrana DDC si BV
suport, placa B.A., 15 cm
tecuiala
finisaj, zugraveli lavabile antibacteriene

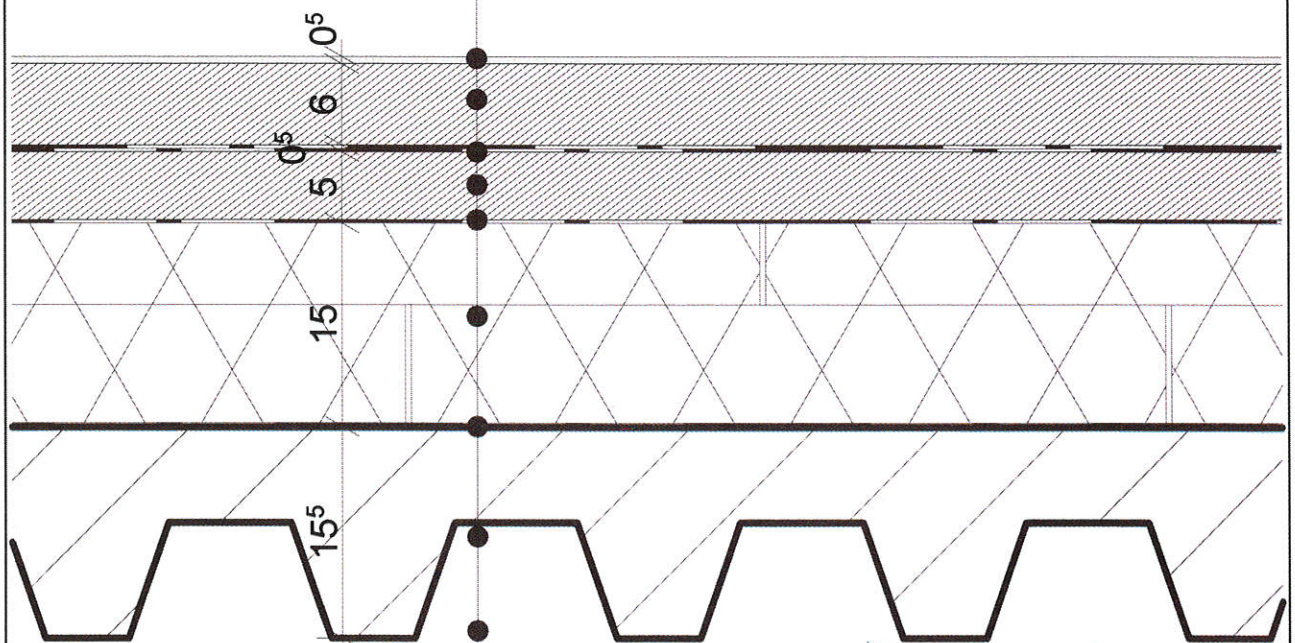

DETALIU SECTIUNE
SCARA 1:5



OBIECT 3

DETALII DE EXECUTIE



MODERNIZARE TERASE EXISTENTE,
MONTARE TERMOSISTEM LA FATADE
SI EXTINDERE PE ORIZONTALA CU
CORPURI CONSTRUCTIE D SI E IN
REGIM P+2E+Er LA SCOALA
GIMNAZIALA NR. 30

BENEFICIAR:
SCOALA GIMNAZIALA NR.30 TIMISOARA,
STRADA ASTRILOR, NR. 13, TIMISOARA

ARHITECTURA
Faza: AC, PT, DE, LC, CS

16. PERETI DE INCHIDERE SI COMPARTIMENTARE DIN ZIDARIE CU BLOCURI CERAMICE CU GOLURI gr. 25 cm si gr. 15 cm

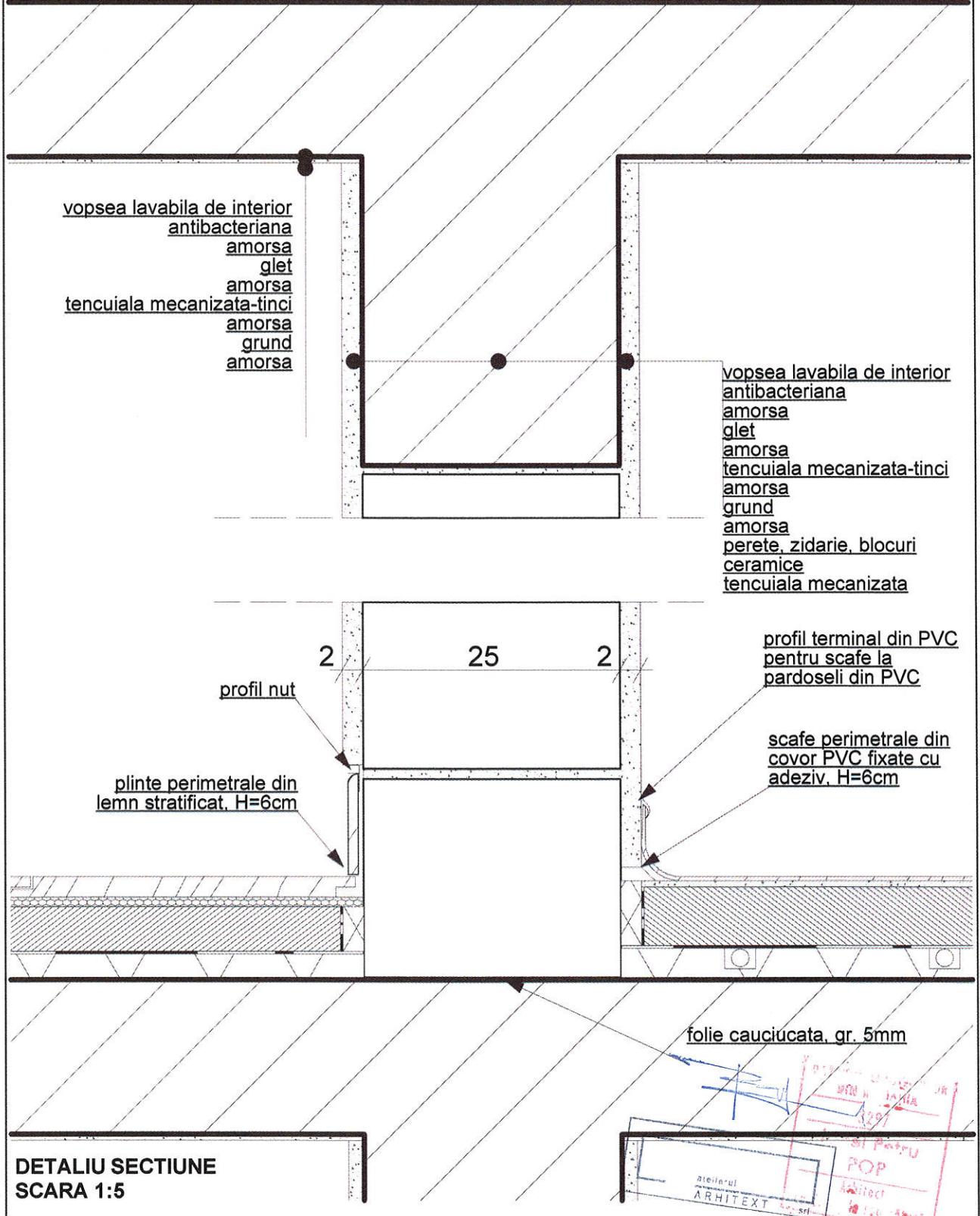

OBIECT 3

DETALII DE EXECUTIE

atelierul
ARHITEXT srl
adresa: localitatea Dumbravita, jud. Timis
Str. Mesteacanului, nr.8

MODERNIZARE TERASE EXISTENTE,
MONTARE TERMOSISTEM LA FATADE
SI EXTINDERE PE ORIZONTALA CU
CORPURI CONSTRUCTIE D SI E IN
REGIM P+2E+Er LA SCOALA
GIMNAZIALA NR. 30

BENEFICIAR:
SCOALA GIMNAZIALA NR.30 TIMISOARA,
STRADA ASTRILOR, NR. 13, TIMISOARA
ARHITECTURA
Faza: AC, PT, DE, LC, CS

17. PERETI DE COMPARTIMENTARE DIN STRUCTURI METALICE SI PLACI DIN GIPS CARTON IN SPATII UScate

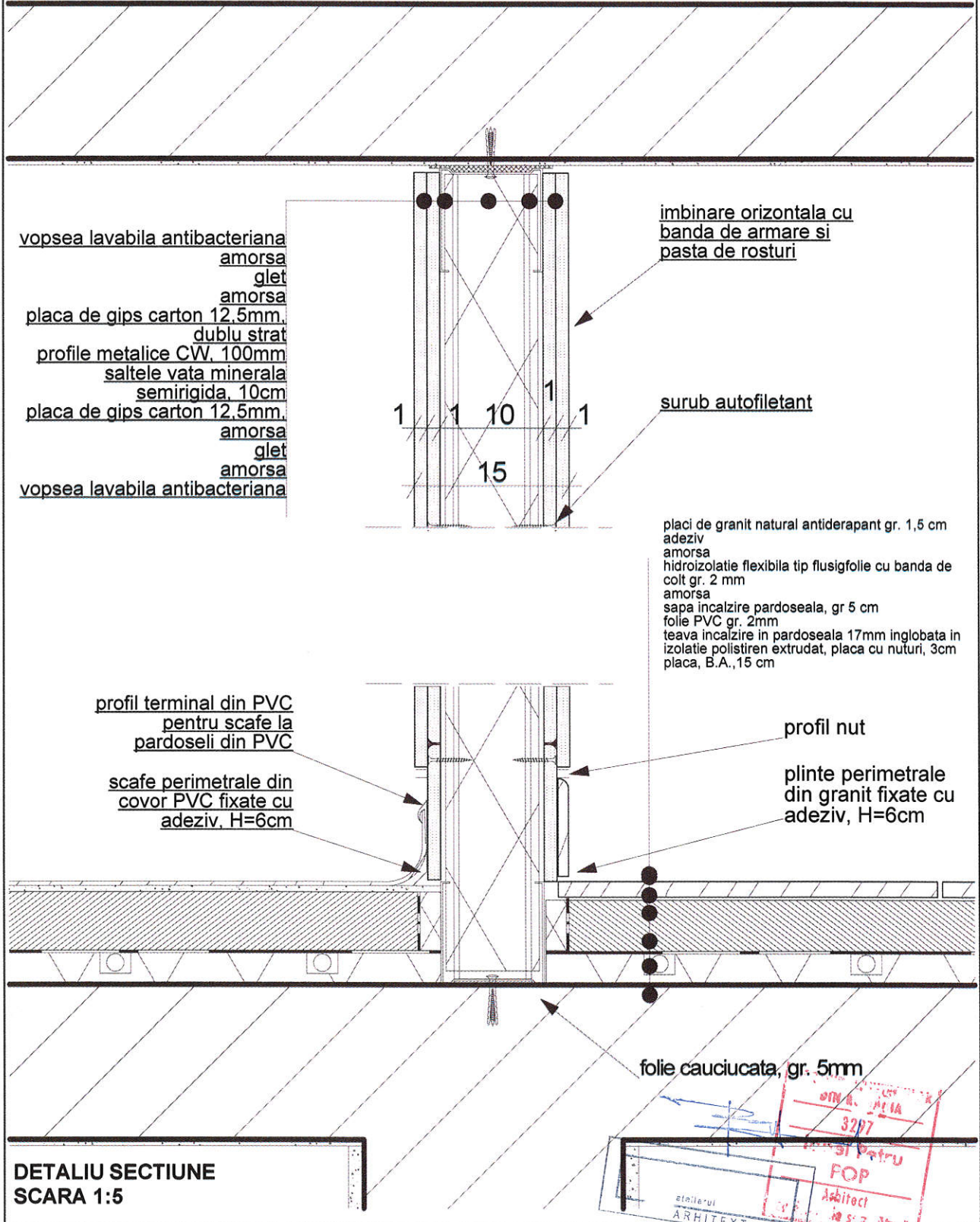

OBIECT 3

DETALII DE EXECUTIE

atelierul
ARHITEXT srl
adresa: localitatea Dumbravita, jud. Timis
Str. Mesteacanului, nr.8

MODERNIZARE TERASE EXISTENTE,
MONTARE TERMOSISTEM LA FATADE
SI EXTINDERE PE ORIZONTALA CU
CORPURI CONSTRUCTIE D SI E IN
REGIM P+2E+Er LA SCOALA
GIMNAZIALA NR. 30

BENEFICIAR:
SCOALA GIMNAZIALA NR.30 TIMISOARA,
STRADA ASTRILOR, NR. 13, TIMISOARA
ARHITECTURA
Faza: AC, PT, DE, LC, CS

18. PERETI DE COMPARTIMENTARE DIN STRUCTURI METALICE SI PLACI DIN GIPS CARTON IN SPATII UMEDE

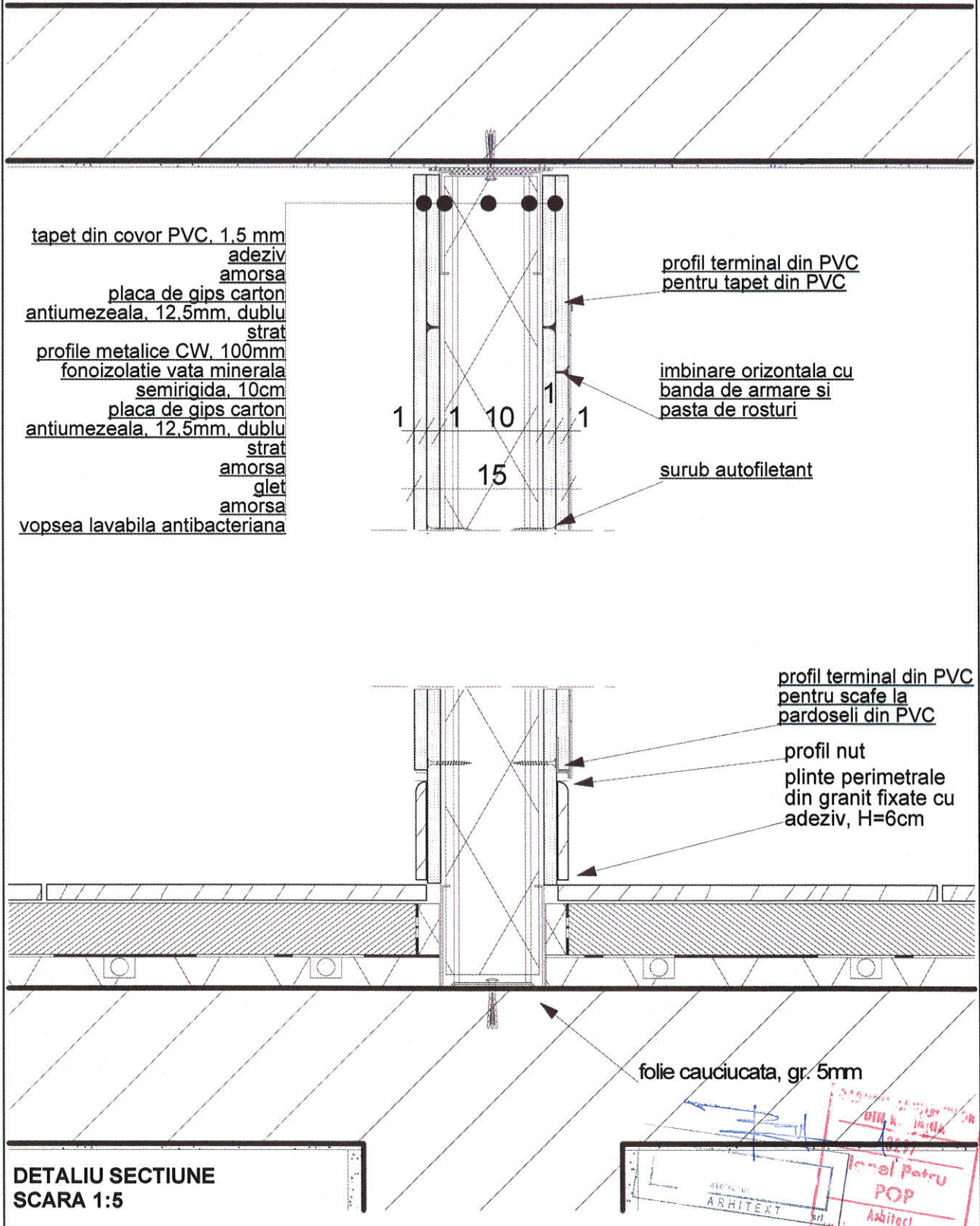

OBIECT 3

DETALII DE EXECUTIE

atelierul
ARHITEXT
adresa: localitatea Dumbravka, jud. Timis
Str. Mesteacanului, nr.8

MODERNIZARE TERASE EXISTENTE,
MONTARE TERMOSISTEM LA FATADE
SI EXTINDERE PE ORIZONTALA CU
CORPURI CONSTRUCTIE D SI E IN
REGIM P+2E+Er LA SCOALA
GIMNAZIALA NR. 30

BENEFICIAR:
SCOALA GIMNAZIALA NR.30 TIMISOARA,
STRADA ASTRILOR, NR. 13, TIMISOARA
ARHITECTURA
Faza: AC, PT, DE, LC, CS

19. TENCUIELI INTERIOARE LA PERETI DE INCHIDERE SI COMPARTIMENTARE DIN ZIDARIE CU BLOCURI CERAMICE CU GOLURI gr. 25 cm si gr. 15 cm

DETALIU SECTIUNE SCARA 1:5

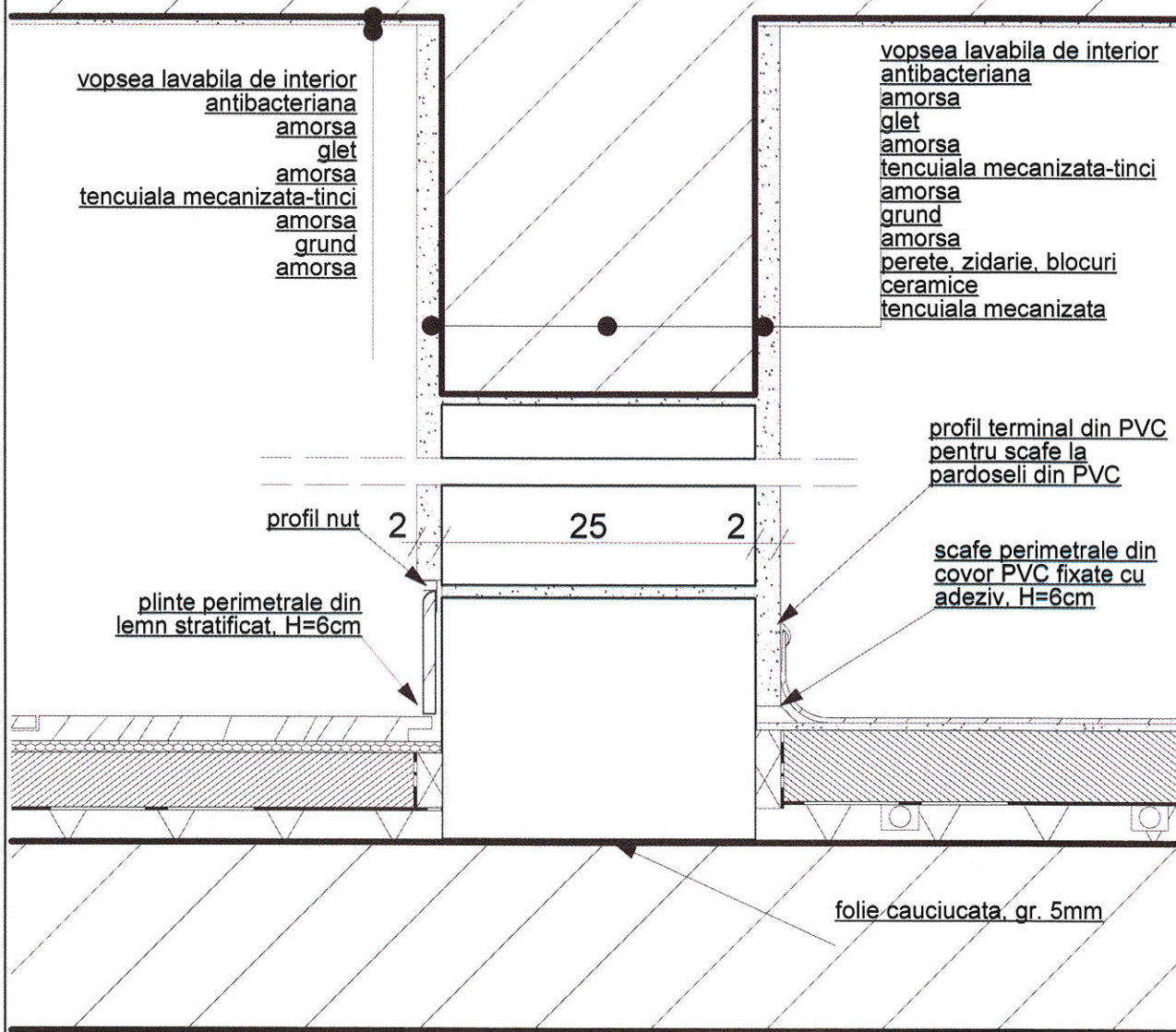

DETALIU PLAN -PROPUS SCARA 1:5

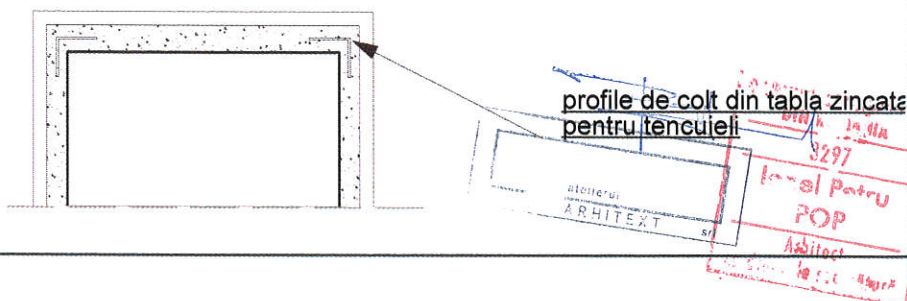

OBIECT 3
DETALII DE EXECUTIE

atelierul
ARHITEXT srl
adresa: localitatea Dumbravita, Jld. Timis
Str. Mesteacanului, nr.8

MODERNIZARE TERASE EXISTENTE,
MONTARE TERMOSISTEM LA FATADE
SI EXTINDERE PE ORIZONTALA CU
CORPURI CONSTRUCTIE D SI E IN
REGIM P+2E+Er LA SCOALA
GIMNAZIALA NR. 30

BENEFICIAR:
SCOALA GIMNAZIALA NR.30 TIMISOARA,
STRADA ASTRILOR, NR. 13, TIMISOARA
ARHITECTURA
Faza: AC, PT, DE, LC, CS

**20. ZUGRAVELI INTERIOARE LA PERETI DE
INCHIDERE SI COMPARTIMENTARE DIN ZIDARIE CU
BLOCURI CERAMICE CU GOLURI gr. 25 cm si gr. 15 cm**

**DETALIU SECTIUNE
SCARA 1:5**

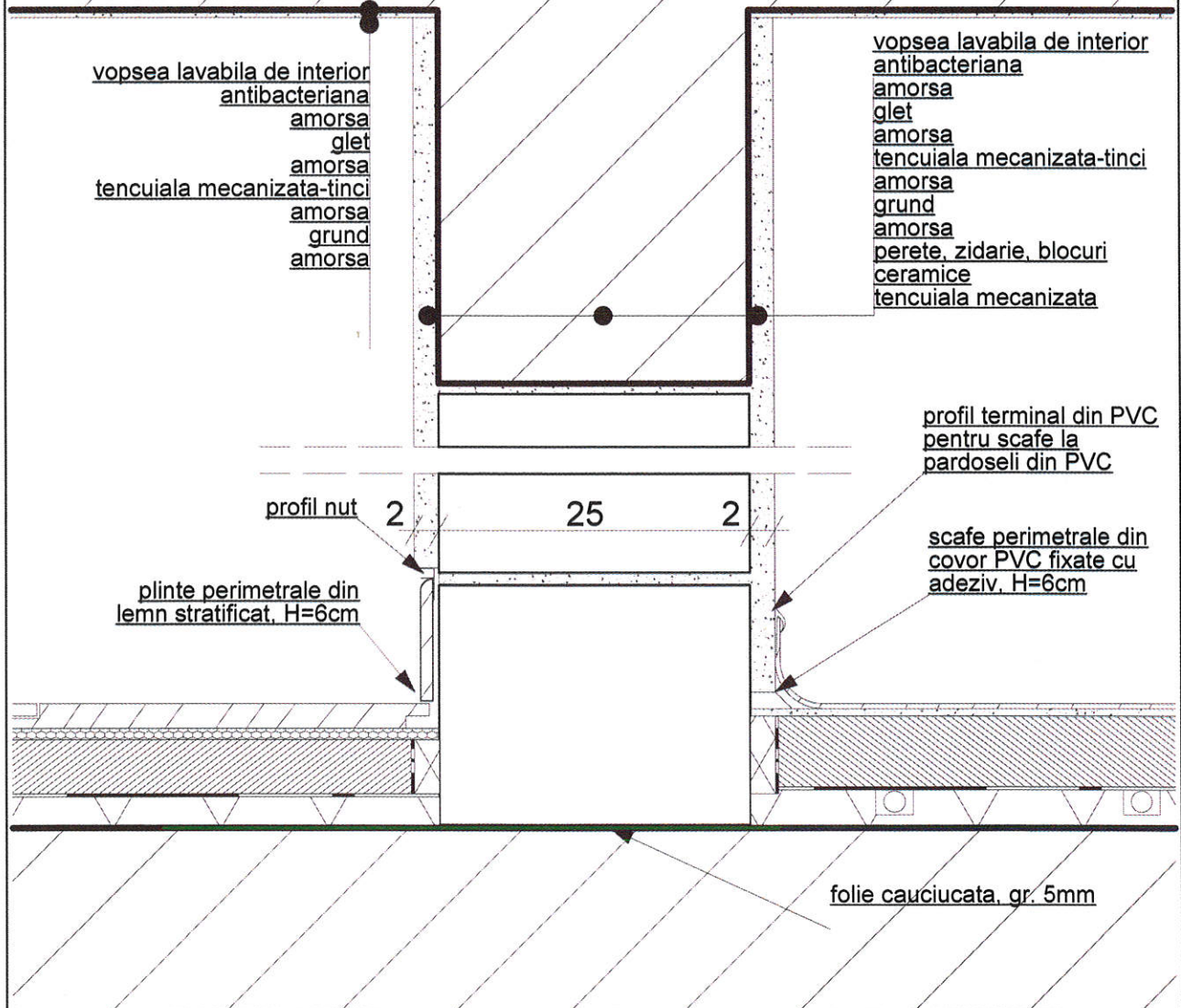

**DETALIU PLAN -PROPUS
SCARA 1:5**

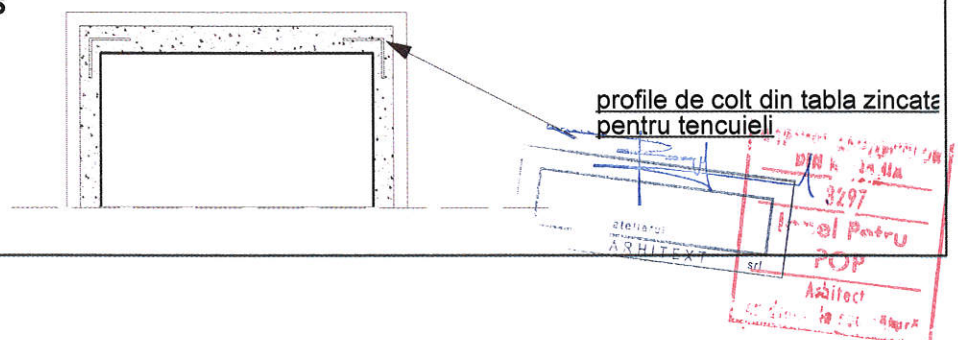

OBIECT 3

DETALII DE EXECUTIE

atelierul
ARHITEXT srl
adresa: localitatea Dumbravita, jud. Timis
Str. Mesteacanului, nr.8

MODERNIZARE TERASE EXISTENTE,
MONTARE TERMOSISTEM LA FATADE
SI EXTINDERE PE ORIZONTALA CU
CORPURI CONSTRUCTIE D SI E IN
REGIM P+2E+Er LA SCOALA
GIMNAZIALA NR. 30

BENEFICIAR:
SCOALA GIMNAZIALA NR.30 TIMISOARA,
STRADA ASTRILOR, NR. 13, TIMISOARA
ARHITECTURA
Faza: AC, PT, DE, LC, CS

21. TAPET DIN PVC IN DEPOZITARE SI GRUPURI SANITARE

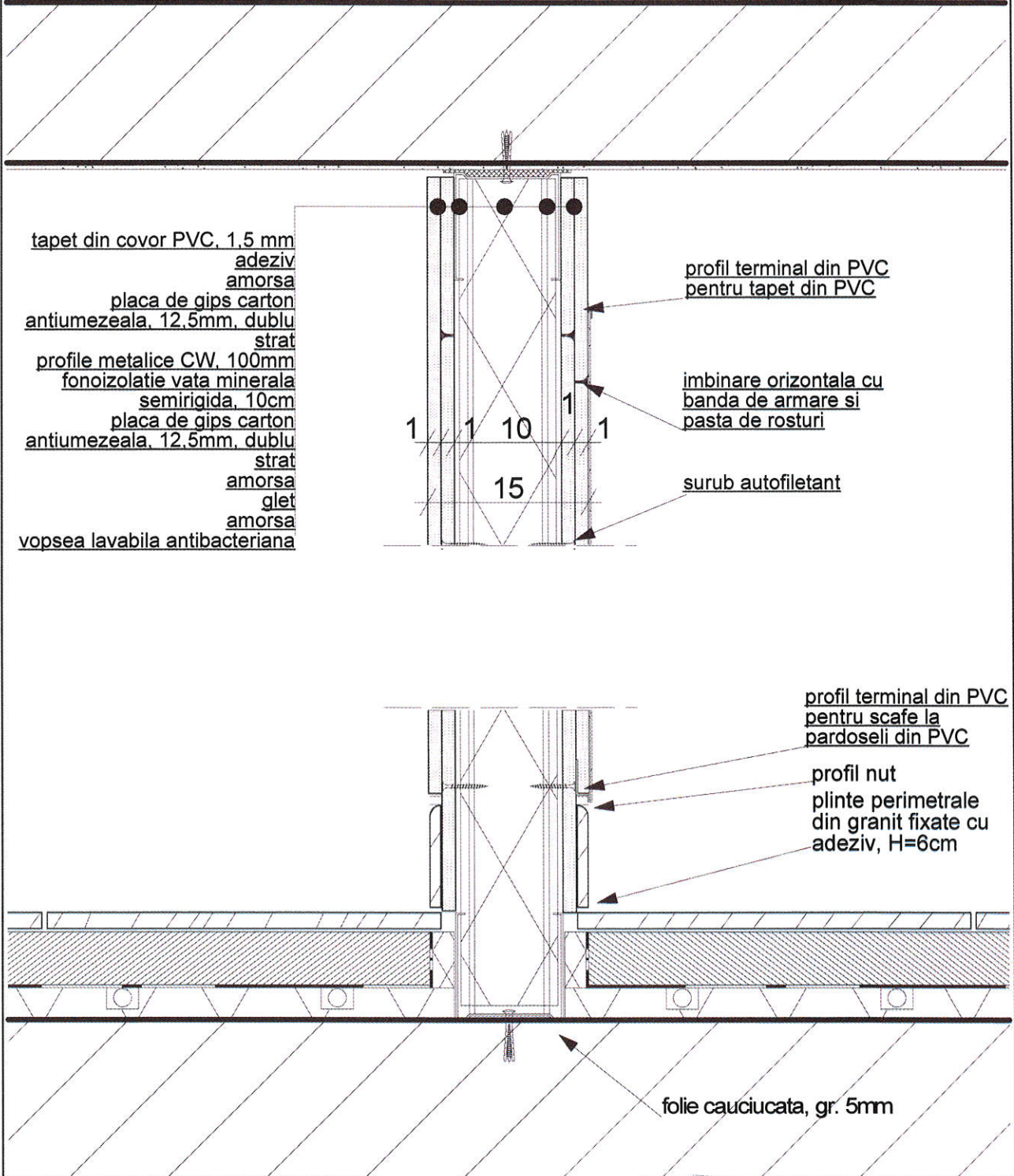

- tapet din covor PVC, 1.5 mm
- adeziv
- amorsa
- placa de gips carton
- antiumezeala, 12.5mm, dublu
- strat
- profile metalice CW, 100mm
- fonoizolatie vata minerala
- semirigida, 10cm
- placa de gips carton
- antiumezeala, 12.5mm, dublu
- strat
- amorsa
- glet
- amorsa
- vopsea lavabila antibacteriana

profil terminal din PVC
pentru tapet din PVC

imbinare orizontala cu
banda de armare si
pasta de rosturi

surub autofiletant

profil terminal din PVC
pentru scafe la
pardoseli din PVC

profil nut
plinte perimetrare
din granit fixate cu
adeziv, H=6cm

folie cauciucata, gr. 5mm

DETALIU SECTIUNE
SCARA 1:5

Stamp area containing:
- A blue rectangular stamp with the text 'atelierul ARHITEXT srl' and a signature.
- A red rectangular stamp with the text 'Arhitect POP' and a signature.
- A red rectangular stamp with the text 'Arhitect' and a signature.

OBIECT 3

DETALII DE EXECUTIE



MODERNIZARE TERASE EXISTENTE,
MONTARE TERMOSISTEM LA FATADE
SI EXTINDERE PE ORIZONTALA CU
CORPURI CONSTRUCTIE D SI E IN
REGIM P+2E+Er LA SCOALA
GIMNAZIALA NR. 30

BENEFICIAR:
SCOALA GIMNAZIALA NR.30 TIMISOARA,
STRADA ASTRILOR, NR. 13, TIMISOARA
ARHITECTURA
Faza: AC, PT, DE, LC, CS

22. TENCUIELI SI ZUGRAVELI LA PERETI DIN BETON ARMAT

DETALIU SECTIUNE SCARA 1:5

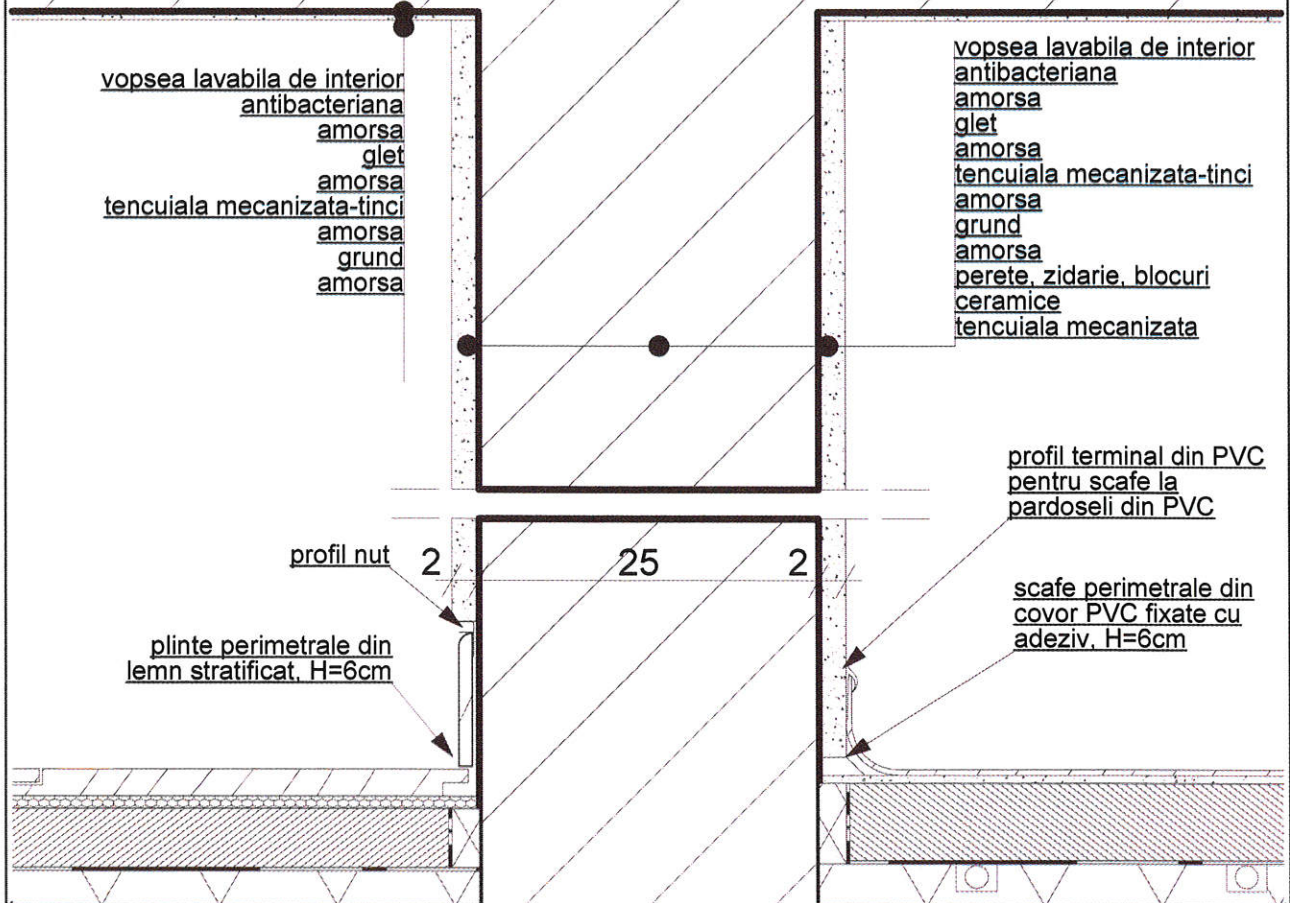

DETALIU PLAN -PROPUS SCARA 1:5

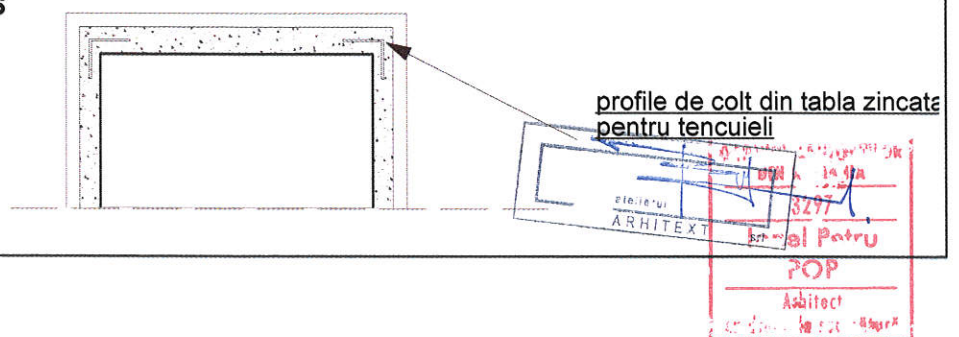

OBIECT 3

DETALII DE EXECUTIE



MODERNIZARE TERASE EXISTENTE,
MONTARE TERMOSISTEM LA FATADE
SI EXTINDERE PE ORIZONTALA CU
CORPURI CONSTRUCTIE D SI E IN
REGIM P+2E+Er LA SCOALA
GIMNAZIALA NR. 30

BENEFICIAR:
SCOALA GIMNAZIALA NR.30 TIMISOARA,
STRADA ASTRILOR, NR. 13, TIMISOARA
ARHITECTURA
Faza: AC, PT, DE, LC, CS

23. TENCUIELI SI ZUGRAVELI LA STALPI SI GRINZI DIN BETON ARMAT

DETALIU SECTIUNE SCARA 1:5

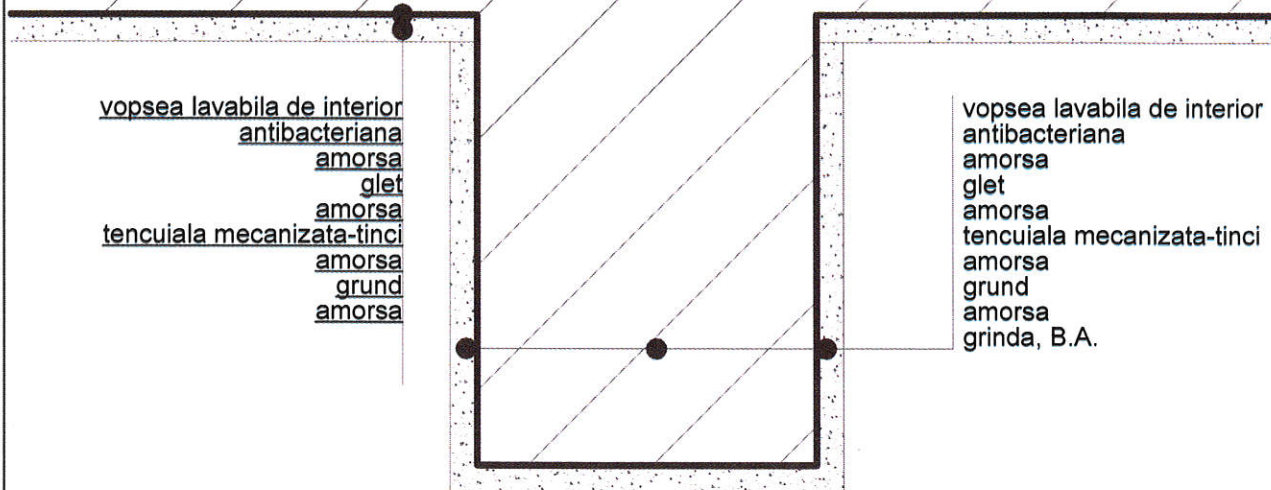

profile de colt din tabla zincata
pentru tencuieli

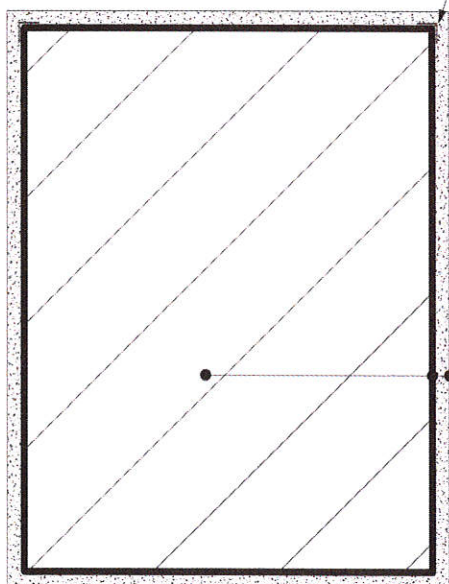

vopsea lavabila de interior
antibacteriana
amorsa
glet
amorsa
tencuiala mecanizata-tinci
amorsa
grund
amorsa
stalp beton-armat 60x80

DETALIU PLAN -PROPUS SCARA 1:5

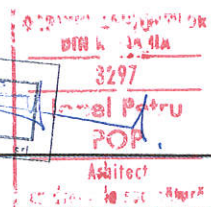

OBIECT 3
DETALII DE EXECUTIE

atelierul
ARHITEXT srl
adresa: localitatea Dumbravita, Jud. Timis
Str. Mestescanului, nr.8

MODERNIZARE TERASE EXISTENTE,
MONTARE TERMOSISTEM LA FATADE
SI EXTINDERE PE ORIZONTALA CU
CORPURI CONSTRUCTIE D SI E IN
REGIM P+2E+Er LA SCOALA
GIMNAZIALA NR. 30

BENEFICIAR:
SCOALA GIMNAZIALA NR.30 TIMISOARA,
STRADA ASTRILOR, NR. 13, TIMISOARA

ARHITECTURA
Faza: AC, PT, DE, LC, CS

**24. TENCUIELI SI ZUGRAVELI INTERIOARE
INTRADOSURI, RAMPE SI PODESTE SCARI**

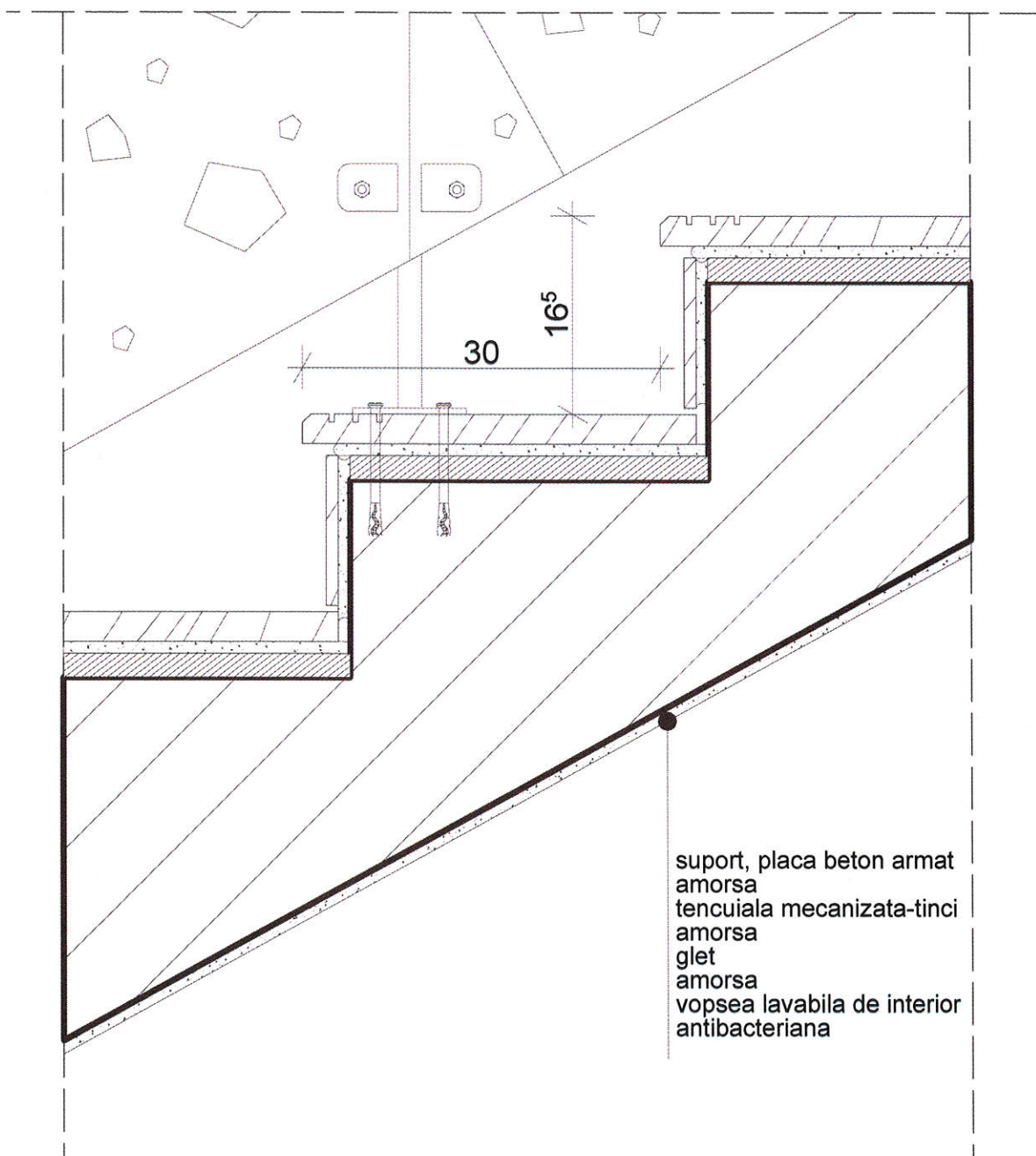

suport, placa beton armat
amorsa
tencuiala mecanizata-tinci
amorsa
glet
amorsa
vopsea lavabila de interior
antibacteriana

DETALIU SECTIUNE
SCARA 1:5

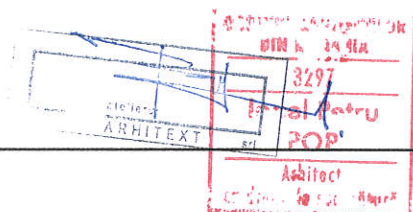

OBIECT 3
DETALII DE EXECUTIE



MODERNIZARE TERASE EXISTENTE,
MONTARE TERMOSISTEM LA FATADE
SI EXTINDERE PE ORIZONTALA CU
CORPURI CONSTRUCTIE D SI E IN
REGIM P+2E+Er LA SCOALA
GIMNAZIALA NR. 30

BENEFICIAR:
SCOALA GIMNAZIALA NR.30 TIMISOARA,
STRADA ASTRILOR, NR. 13, TIMISOARA

ARHITECTURA
Faza: AC, PT, DE, LC, CS

**25. TENCUIELI SI ZUGRAVELI INTERIOARE
TAVANE**

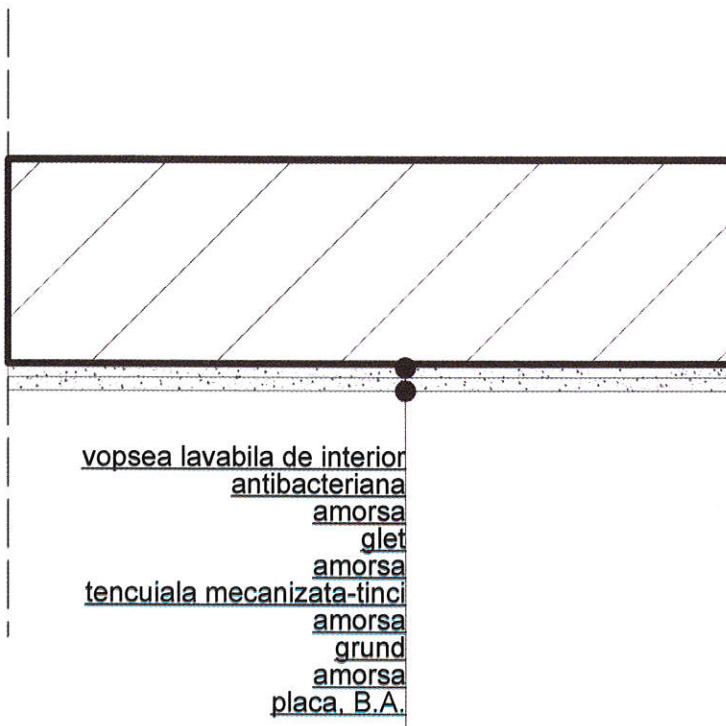

DETALIU SECTIUNE
SCARA 1:5

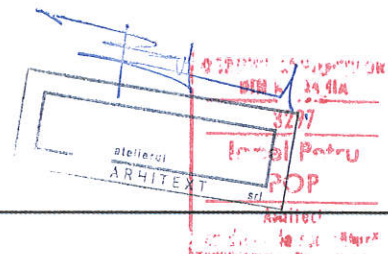

OBIECT 3

DETALII DE EXECUTIE



MODERNIZARE TERASE EXISTENTE,
MONTARE TERMOSISTEM LA FATADE
SI EXTINDERE PE ORIZONTALA CU
CORPURI CONSTRUCTIE D SI E IN
REGIM P+2E+Er LA SCOALA
GIMNAZIALA NR. 30

BENEFICIAR:
SCOALA GIMNAZIALA NR.30 TIMISOARA,
STRADA ASTRILOR, NR. 13, TIMISOARA

ARHITECTURA
Faza: AC, PT, DE, LC, CS

26. TAVANE SUSPENDATE INTERIOARE DIN STRUCTURI DE GIPS CARTON IN CAMP CONTINUU IN SPATII UMEDE

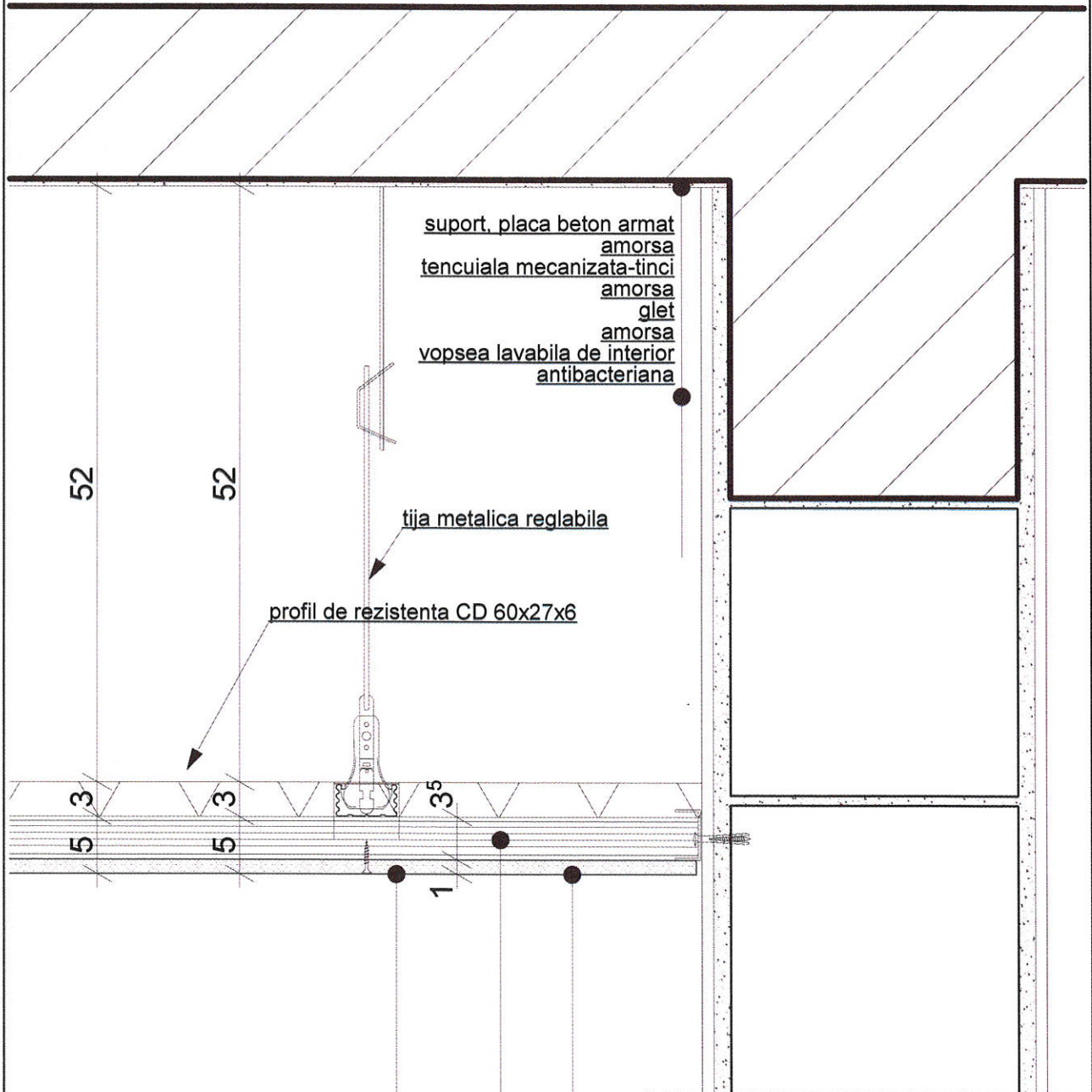

placa gips-carton pentru spatii
umede

profil de montaj CD 60x27x6

vopsea lavabila de interior
antibacteriana

DETALIU SECTIUNE
SCARA 1:5

