

PUZ - LOCUINTE INDIVIDUALE/COLECTIVE MICI SI FUNCTIUNI COMPLEMENTARE

Beneficiari: SANDRU Remus Alexandru si SANDRU Cosmina Ramona
CF nr. 438685 Timisoara
nr. cad. 438685

PLAN URBANISTIC ZONAL
LOCUINTE INDIVIDUALE/COLECTIVE MICI SI FUNCTIUNI COMPLEMENTARE
PARCELA 438685 TIMISOARA

REGLEMENTARI si PROPUNERI
ZONA MIXTA DE LOCUINTE INDIVIDUALE, COLECTIVE MICI SI FUNCTIUNI COMPLEMENTARE

- 1.1 Procentul de ocupare a terenului maxim propus: 40% pentru parcelele de locuinte colective cu servicii la parter, respectiv 35% pentru parcelele de locuinte colective mici si locuinte individuale
- 1.2 Coeficientul de utilizare a terenului maxim propus: 1.6 pentru parcelele de locuinte colective cu servicii la parter, 1.4 pentru parcelele de locuinte colective mici, respectiv 1.05 pentru parcelele de locuinte individuale.
- 1.3 Regimul de inaltime MAXIM propus:
- **P+1E+M/Er (parcelele 1-17);**
H max cornisa = 9 m;
H max coama = 12 m.
- **P+2E+M/Er (parcelele 18-33);**
H max cornisa = 13 m;
H max coama = 16 m.
- 1.4 Zona constructibila va fi retrasa obligatoriu
- la 5 m de la frontul stradal
- minim 3 m de limitele laterale pentru locuintele colective
- minim 2 m de limitele laterale pentru locuintele individuale
- minim 10 m de la limita din spate a parcelelor

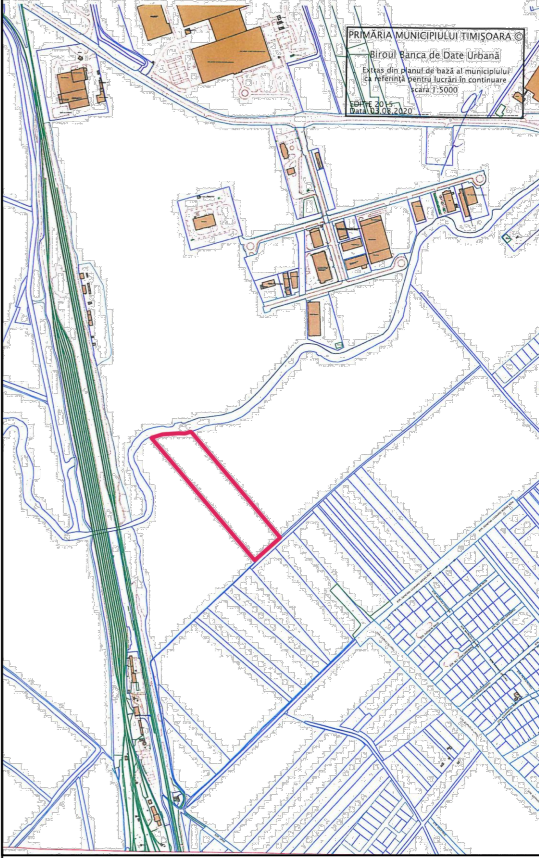

PLAN INCADRARE

BILANT TERITORIAL

Descriere	Suprafata (mp)	Procent (%)
Suprafata aferenta circulatiilor ce devin domeniu public-carosabil, trotuare, spatii verzi aferente	6183 mp	18,63%
Suprafata aferenta zonei de locuinte individuale cu maxim doua apartamente	13680 mp	41,22%
Suprafata aferenta zonei de locuinte colective mici	9423 mp	28,39%
S. aferenta zonei de loc. colective si servicii la parter	1658 mp	5,00%
Zone verzi	2060 mp	6,20%
Zona utilitati publice	186 mp	0,56%
Total teren	33190 mp	100%

REGLEMENTARI URBANISTICE

LEGENDA

LIMITE

- Limita teren ce face obiectul P.U.Z.
- Limite parcele existente
- Limite documentatii aprobate
- - - Limite documentatii in lucru
- Limita de proprietate parcele propuse prin PUZ
- - - Propunere parcelare vecinatati
- - - Limite implant constructii propusa
- ▨ Zona constructibila in cadrul parcelei
- ① Numar parcele propuse
- ▴ Accese propuse

CAI DE COMUNICATIE

- ▨ Zona cai de comunicatie rutiera si amenajari aferente existente/reglementate
- ▨ Zona cai de comunicatie rutiera si amenajari aferente propuse prin alte documentatii aprobate sau in lucru
- ▨ Zona cai de comunicatie rutiera si amenajari aferente propuse prin P.U.Z.
- ▨ Zona cai de comunicatie rutiera si amenajari aferente propuse - extindere

UTILITATI SI PROTECTII

- - - Zona de protectie infrastructura feroviara 100 m

ZONIFICARE FUNCTIONALA

- ▨ Zona locuinte individuale existente/reglementata
- ▨ Zona locuinte colective mici (max. S+P+2E+M/Er) existente/reglementata
- ▨ Zona mixta locuinte individuale si functiuni complementare existente/reglementata
- ▨ Zona mixta locuinte colective cu servicii la parter max. S+P+2E+M/Er existente/reglementata
- ▨ Zona spatii verzi existente/reglementata
- ▨ Zona locuinte individuale cu maxim doua apartamente propusa
- ▨ Zona locuinte colective mici max. P+2E+M/Er propusa
- ▨ Zona mixta locuinte colective max. P+2E+M/Er si servicii/comert la parter propusa
- ▨ Zona spatii verzi publice propusa
- ▨ Zona amplasare constructii utilitati publice propusa
- ▨ Zona locuinte cu functiuni complementare propunere doc. in lucru/extindere
- ▨ Zona locuinte colective mici propunere doc. in lucru/extindere
- ▨ Zona institutii publice, servicii, comert propunere doc. in lucru/extindere
- ▨ Zona mixta locuinte colective cu servicii max. S+P+2E+M/Er propunere doc. in lucru/extindere
- ▨ Zona spatii verzi propunere doc. in lucru/extindere
- ▨ Ape, canale de desecare existente

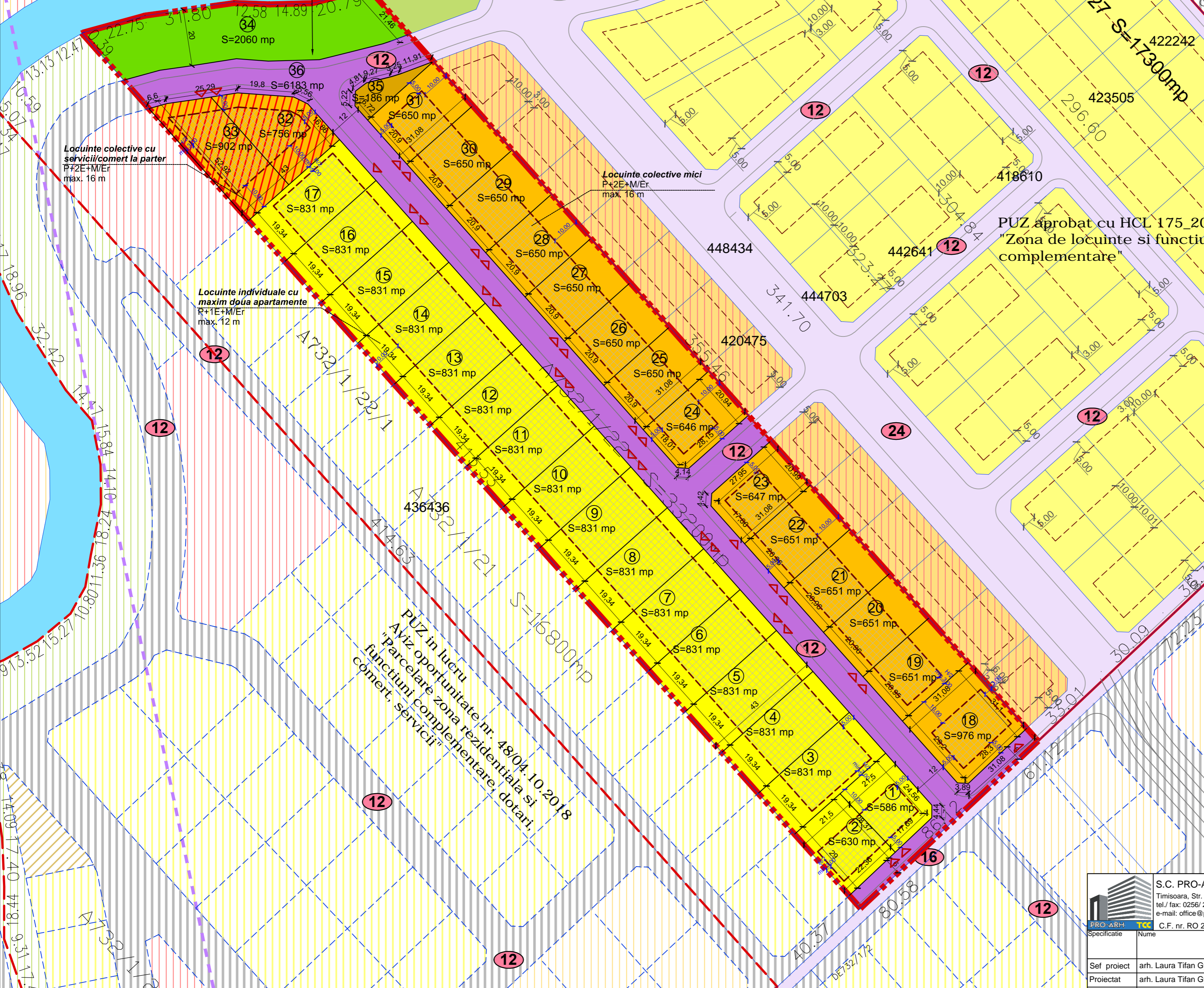

PUZ aprobat cu HCL 175_2019
"Zona de locuinte si functiuni complementare"

PUZ in lucru
"Parcelare zona rezidentiala si functiuni complementare, dotari, comert, servicii"

S.C. PRO-ARH TCC S.R.L. Timisoara, Str. Dr.P.V.Ungureanu nr.12/A tel/ fax: 0256/ 285334, 0723/334171 e-mail: office@pro-arh.ro		Beneficiar: SANDRU Remus Alexandru si SANDRU Cosmina Ramona	Nr. proiect: 82/13/09-2020
C.F. nr. RO 23022989 Inreg.ORC. J35/18/2008		Amplasament: Jud. Timis, Mun. Timisoara, CF. Nr. 438685 Timisoara nr. cad. 438685	Faza: P.U.Z. - LOCUINTE INDIVIDUALE/COLECTIVE MICI SI FUNCTIUNI COMPLEMENTARE
Specificatie	Nume	Semnatura	Scara:
Sef proiect	arh. Laura Tifan Gy		1:1000
Proiectat	arh. Laura Tifan Gy		Data:
Desenat	arh. Roxana Birta		Ian. 2021
Denumire proiect:		Plansa: REGLEMENTARI URBANISTICE	
		Pl. nr.: 03-A	