



S.C. PRO- ARH TCC S.R.L.
Str. Dr. P. V. Ungureanu 12/A tel: 0256/285334



PLAN URBANISTIC ZONAL
EXTINDERE CLADIRI PENTRU SPATII DE CAZARE
SI SERVICII CONEXE, S+P+2E+M SI SUPLIMENTARE
LOCURI DE PARCARE
str. Independentei Nr. 14, TIMISOARA

UTR 47

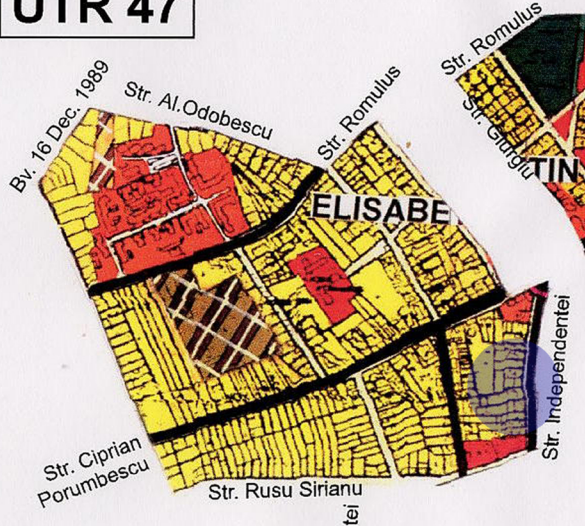

Incadrare in P.U.G-ul Municipiului Timisoara aflat in vigoare (aprobat prin HCL 157/2002 și prelungit prin HCL 619/2018).

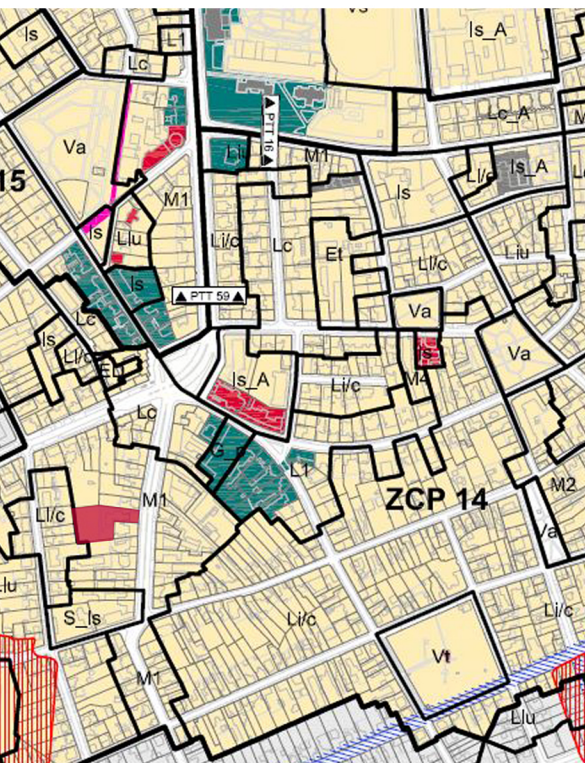

Incadrare in P.U.G-ul Municipiului Timisoara aflat in lucru, etapa 3

M1 - Zonă mixtă cu regim de construire închis adiacentă principalelor artere de trafic



Incadrare in PUZ Odobescu aprobat prin HCL 96/1998 preluat de PUG aprobat de HCL 157/2002 prelungit prin

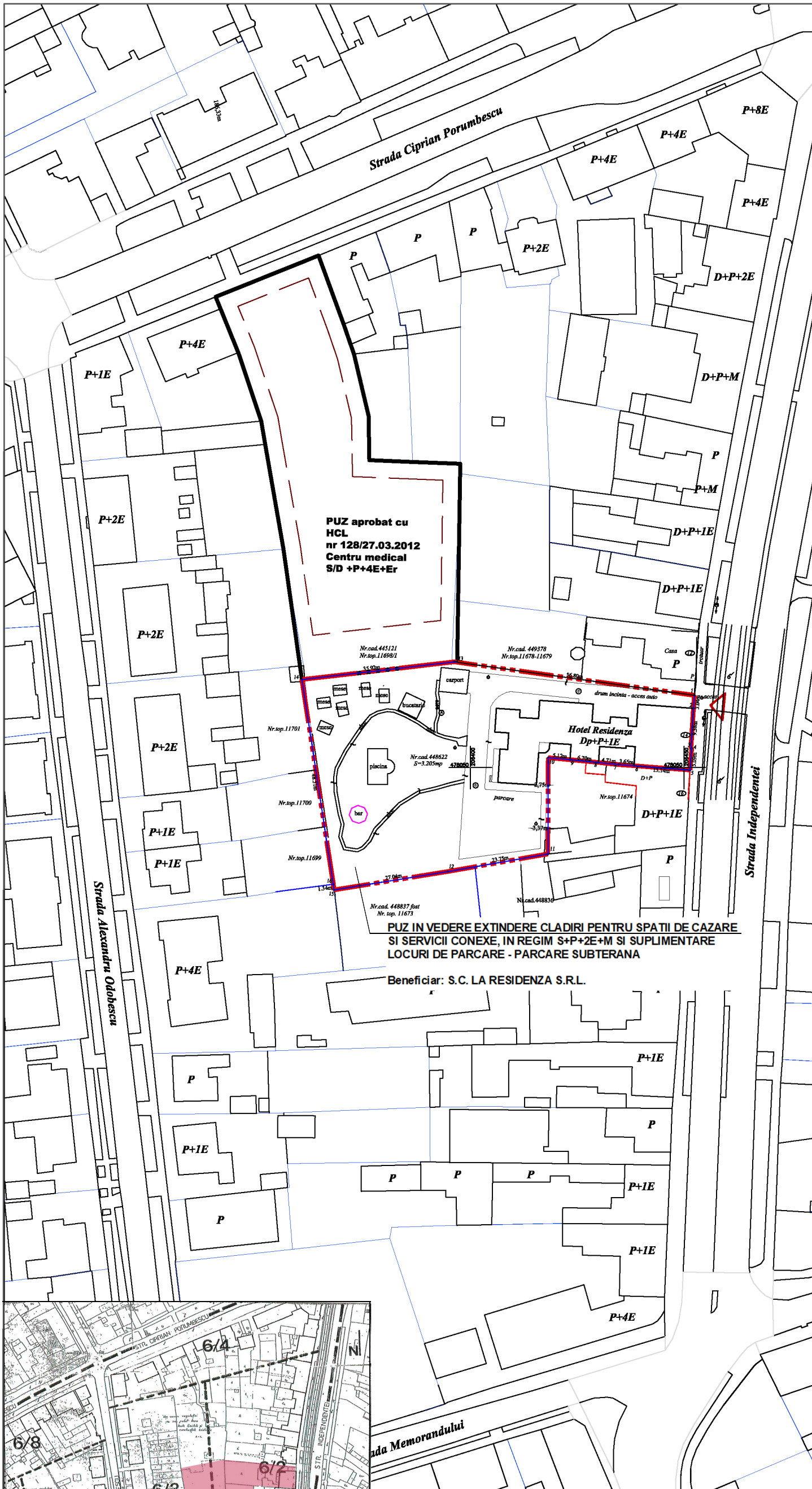

PUZ aprobat cu HCL nr 128/27.03.2012
Centru medical
S/D +P+4E+Er

PUZ IN VEDERE EXTINDERE CLADIRI PENTRU SPATII DE CAZARE SI SERVICII CONEXE, IN REGIM S+P+2E+M SI SUPLIMENTARE LOCURI DE PARCARE - PARCARE SUBTERANA

Beneficiar: S.C. LA REZIDENZA S.R.L.

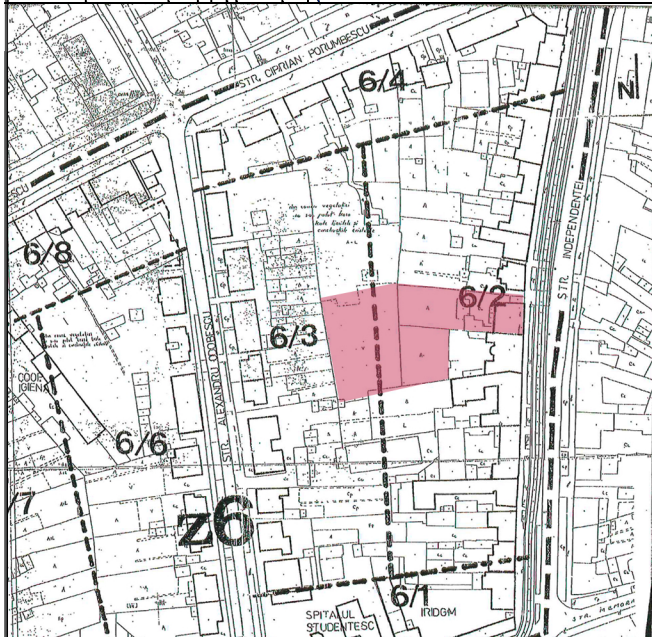

Incadrare in PUZ Odobescu aprobat prin HCL 96/1998 preluat de PUG aprobat de HCL 157/2002 prelungit prin HCL 619/2018: Zona 6 - partial Subzona 6/2: cladiri locuinte, locuinte cu parter comercial / constructii cu comerț și prestari servicii la parter și partial Subzona 6/3: zone verzi

Verificator/Expert	Nume	Semnatura	Cerinta	Referat/ Expertiza Nr. / Data
 S.C. PRO-ARH TCC S.R.L. Timisoara, Str. Dr.P.V.Ungureanu nr.12/A tel./ fax: 0256/ 285334, 0723/334171 e-mail: office@pro-arh.ro C.F. nr. RO 23022989 Inreg.ORC. J35/18/2008				Beneficiari: S.C. LA REZIDENZA S.R.L. Amplasament: Jud. Timiș, Mun. Timișoara, Str. Independentei, Nr. 14
Sef proiect arh. Laura Tifan Gy Proiectat arh. Laura Tifan Gy Desenat arh. Oana Corfci				Nr. proiect: 712/01-2020 Faza: P.U.Z. Plansa: INCADRARE IN TERITORIU Pl. nr.: 01a-A
Scara: 1:1000 Data: Apr 2021				