

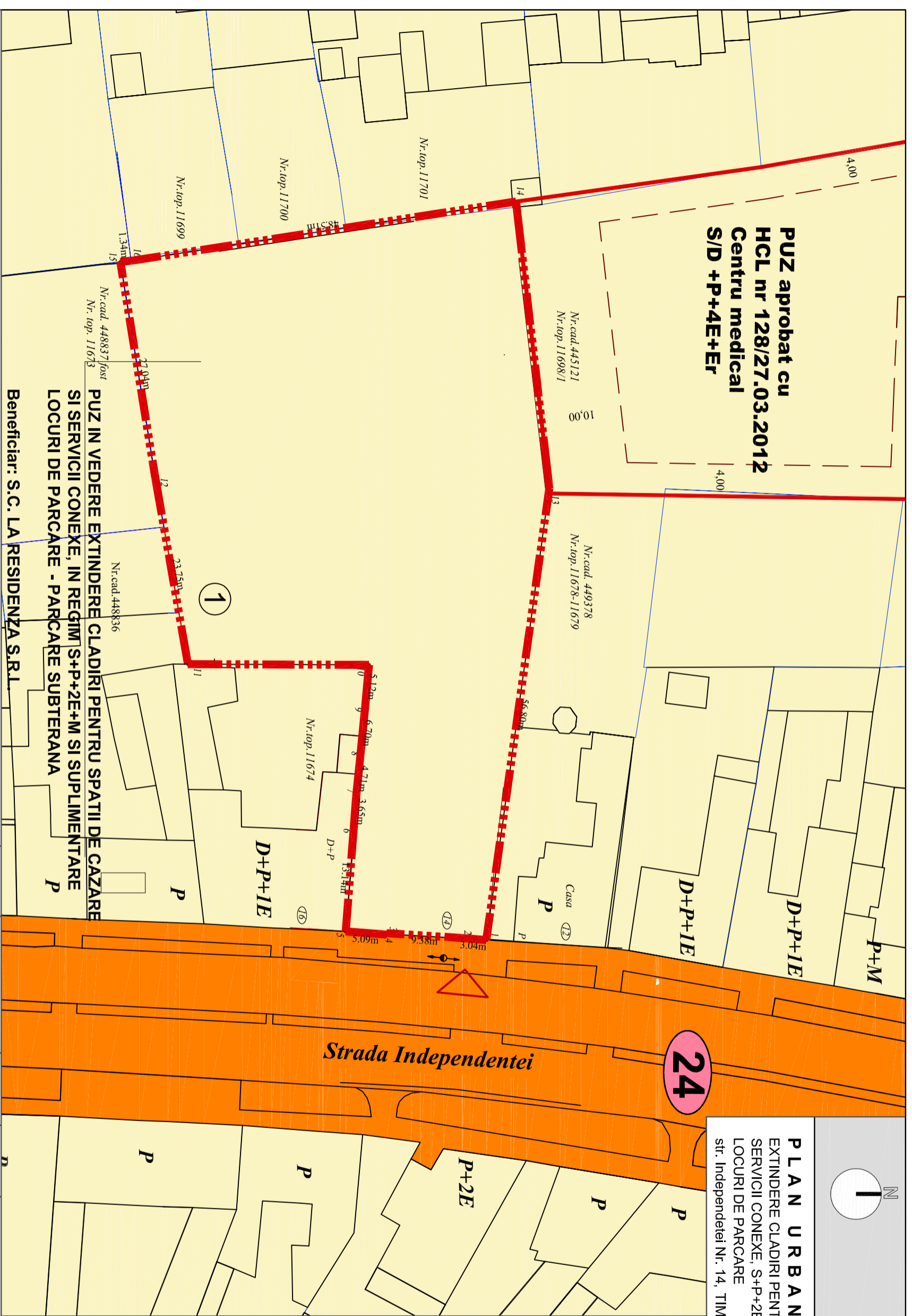

**PLAN URBANISTIC ZONAL**  
EXTINDERE CLADIRI PENTRU SPATII DE CAZARE SI  
SERVICII CONEXE, S+P+2E+M SI SUPPLEMENTARE  
LOCURI DE PARCARE  
str. Independentei Nr. 14, TIMISOARA

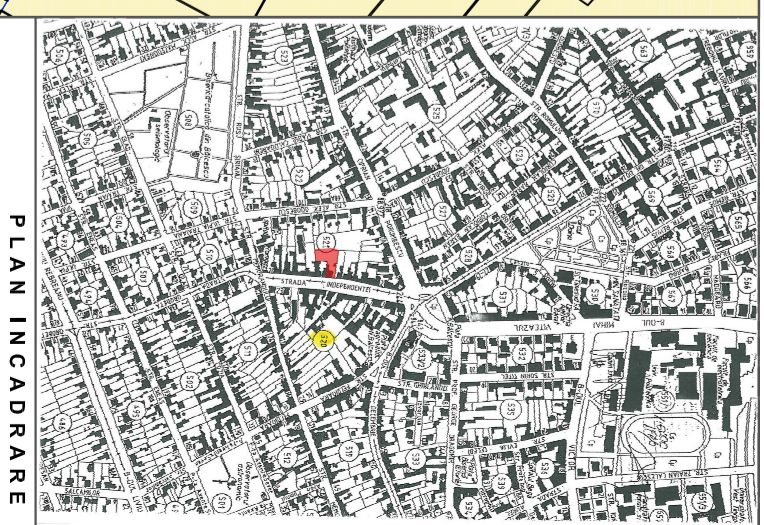
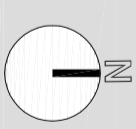

**PUZ aprobat cu  
HCL nr 128/27.03.2012  
Centru medical  
S/D +P+4E+Er**

**PUZ IN VEDERE EXTINDERE CLADIRI PENTRU SPATII DE CAZARE  
SI SERVICII CONEXE, IN REGIM S+P+2E+M SI SUPPLEMENTARE  
LOCURI DE PARCARE - PARCARE SUBTERANA**  
Beneficiar: S.C. LA RESIDENȚA S.R.L.

**PROPRIETATEA ASUPRA TERENURILOR**

**LEGENDA**

- LIMITE**
- Limita teren ce face obiectul P.U.Z.
  - Limite cadastrale existente
  - Limita documentatii aprobate
  - ① Numar parcele propuse
- TIPURI DE PROPRIETATE ASUPRA TERENURILOR**
- Terenuri proprietate publica de interes local
  - Terenuri proprietate privata a persoanelor fizice sau juridice
- Teren ramas in proprietate privata:  
3205 mp - 100%**

Verificator/Expert	Nume	Semnatu	Ceafina	Referat/ Expertiza Nr. / Data	Nr. proiect:
					71/2/01-2020
				Beneficiari: S.C. LA RESIDENȚA S.R.L.	
				Amplasament: Jud. Timiș, Mun. Timișoara, Str. Independentei, Nr. 14	
				Denumite proiect: PUZ IN VEDERE EXTINDERE CLADIRI PENTRU SPATII DE CAZARE SI SERVICII CONEXE, IN REGIM S+P+2E+M SI SUPPLEMENTARE LOCURI DE PARCARE - PARCARE SUBTERANA	Faza: P.U.Z.
				PROPRIETATEA TERENURILOR	Pl.nr.: 04-A
PRO-ARH TCC	C.F. nr. RO 23022989	Inreg. ORC. J356/18/2008			
Specificatie	Nume	Semnatu	Scara:		
			1:500		
Set proiect	arh. Laura Tifan Gy		Data:		
Proiectat	arh. Laura Tifan Gy		Apr 2021		
Desenat	arh. Oana Corci				