

PLAN DE ÎNCADRARE ÎN PUG

<b>1. LIMITE</b> - LİMİTA ÎNTRAVILAN - LİMİTA EXTRAVILAN		<b>2. ZONIFICAREA TERITORIULUI ÎNTRAVILAN</b> - ZONĂ LOCUINȚE CU DOTĂRI DE INTERES LOCAL - ZONĂ LOCUINȚE CU DOTĂRI DE INTERES LOCAL ȘI GENERAL - ZONĂ LOCUIRE - CĂMINE STUDENȚEȘTI - ZONĂ DE LOCUINȚE DE MICĂ DENSITATE PE TERITORIUL FĂRĂ INFRASTRUCTURĂ COMPLETĂ - ZONĂ MIXTĂ LOCUINȚE ȘI SERVICII - ZONĂ CENTRALĂ - ZONĂ DE NUCLEE DE SERVICII, ACTIVITĂȚI COMERCIALE, DE TURISM, BIROURI ÎN AFARA ZONEI CENTRALE - ZONĂ ACTIVITĂȚI ECONOMICE CU CARACTER INDUSTRIAL, ATELIERE, STAȚII DE ALIMENTARE - ZONĂ ACTIVITĂȚI ECONOMICE MICĂ PRODUCȚIE, RETAIL CASH & CARRY, SHOWROOM - ZONĂ INSTITUȚII PUBLICE ȘI DE INTERES PUBLIC		<b>3. STRĂZI</b> - STRADĂ EXISTENTĂ - STRADĂ PROPUȘĂ/ REALINIEREA CLĂDIRILOR PENTRU MODERNIZAREA PROFILULUI STRĂZII - PCD / PASAJ EXISTENT / PROPUȘ		<b>4. REGLEMENTĂRI - RESTRUCTURARE</b> FUNCȚIUNE EXISTENTĂ FUNCȚIUNE PROPUȘĂ - RESTRUCTURAREA SUPRAFEȚELOR INDUSTRIALE LOCUINȚE CU DOTĂRI DE INTERES LOCAL - RESTRUCTURAREA SUPRAFEȚELOR INDUSTRIALE FUNCȚIUNI MIXTE: LOCUINȚE DE SERVICII/COMERȚ - RESTRUCTURAREA SUPRAFEȚELOR INDUSTRIALE ZONĂ ACTIVITĂȚI ECONOMICE CU CARACTER TERȚIAR - RESTRUCTURAREA ZONEI DE LOCUINȚE FUNCȚIUNI MIXTE: LOCUINȚE ȘI SERVICII/COMERȚ - RESTRUCTURAREA ZONEI DE LOCUINȚE LOCUINȚE CU DOTĂRI DE INTERES LOCAL ȘI GENERAL - RESTRUCTURAREA ZONEI DE LOCUINȚE ZONĂ DE ACTIVITĂȚI ECONOMICE		<b>5. REGLEMENTĂRI - URBANIZARE</b> FUNCȚIUNE EXISTENTĂ FUNCȚIUNE PROPUȘĂ - URBANIZARE LOCUINȚE CU DOTĂRI DE INTERES LOCAL - URBANIZARE INSTITUȚII PUBLICE ȘI DE INTERES PUBLIC - URBANIZARE FUNCȚIUNI MIXTE: LOCUINȚE ȘI SERVICII/COMERȚ		- URBANIZARE ZONĂ GOSPODĂRIRE COMUNALĂ - URBANIZARE ZONĂ ACTIVITĂȚI ECONOMICE - URBANIZARE ZONĂ ACTIVITĂȚI ECONOMICE-INDUSTRIE, DEPOZITARE, LOGISTICĂ - URBANIZARE ZONĂ VERDE CU ROL DE AGREMENT SAU CU CARACTER TEMATIC - URBANIZARE ZONĂ VERDE CU ROL DE PROTECȚIE FAȚĂ DE INFRASTRUCTURĂ MAJORĂ SAU CORIDOR ECOLOGIC - URBANIZARE ZONĂ COMPLEX SPORTIV - ÎMPĂDURIRI - SUBZONĂ - PĂDURI DE AGREMENT	
--	--	--	--	--	--	---	--	--	--	--	--

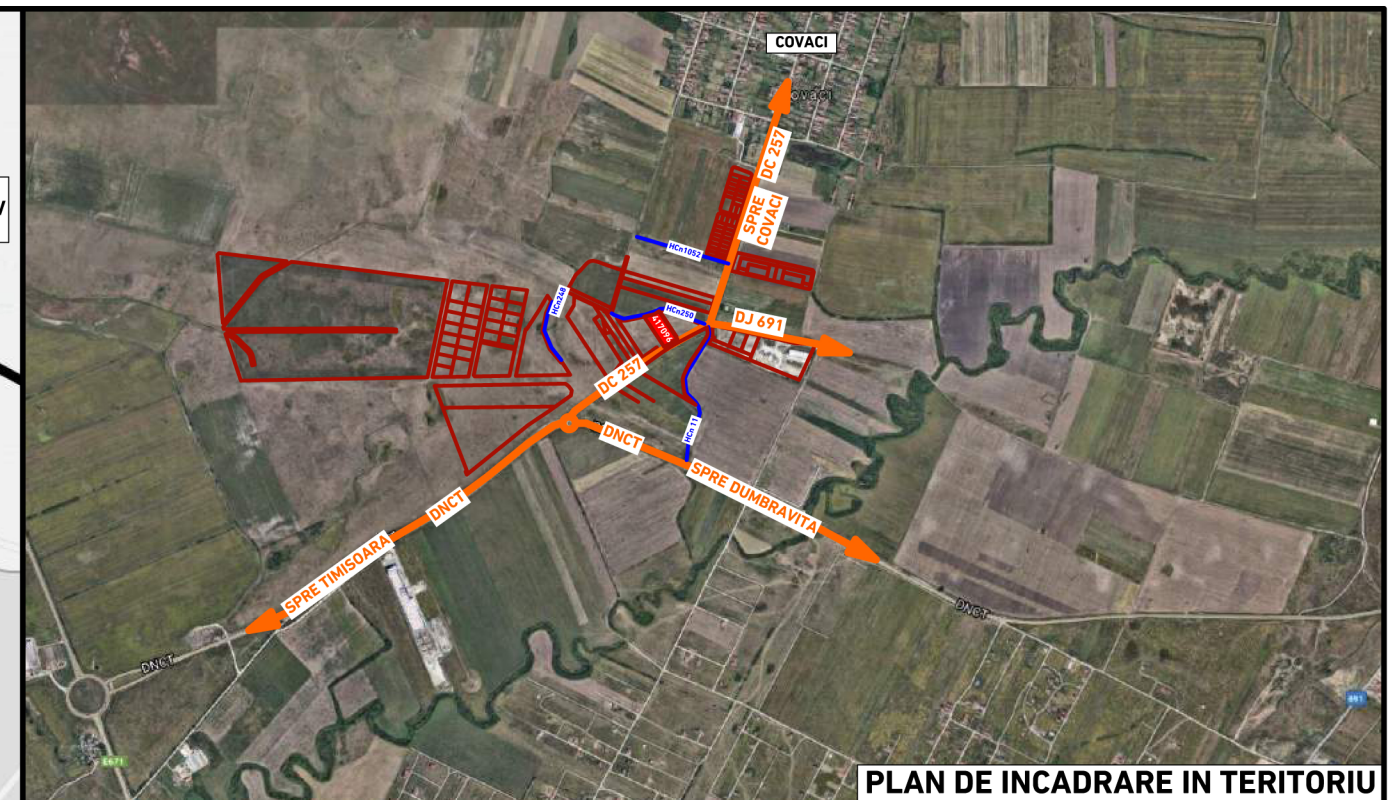

PLAN DE ÎNCADRARE ÎN TERITORIU



PLAN DE ÎNCADRARE ÎN ZONĂ

NOTA: ACEST PROIECT ȘI INFORMAȚIILE CUPRINSE ÎN EL NU POT FI COPIATE, REPRODUSE SAU UTILIZATE, PARȚIAL SAU ÎN ÎNTREGIME DECAT CU ACORDUL SCRIS AL "3d archiDraw srl" ȘI NU VOR FI FOLOSITE ÎN ALȚ SCOP DECAT CEL PENTRU CARE AU FOST ELABORATE

Specialist RUR:	arh. Ciocan C. Constantin		
VERIFICATOR/EXPERT	NUME	SEMNAȚURA	CERINȚA
Referat/Expertiză	REFERAT/EXPERTIZA-NR./DATA		
Proiectant:	Sediul: Str. F.C. Ripensia nr.13, ap.20, 300566 Timisoara Birou: Str. Treboniu Laurean, nr.5, ap.8.300200 Timisoara Tel: 004 0723 587981 Fax: 004 0356 816440 E-mail: archidraw3d@yahoo.com; 3darchidraw@gmail.com CUI 30152744, J35/1087/05.05.2012 Cont: RO36INGB000999903004062		BENEFICIAR: <b>SC SANDORTTRANS SRL</b> PR. NR. 30/2020
Sef proiect:	arh. Despotovics Roxana R.	DENUMIRE PROIECT: <b>PUZ - ZONA DOTARI SERVICII PUBLICE</b> jud. Timis, mun. Timisoara, extravilan, nr. CF 417096, nr.cad. 417096	
Proiectat:	arh. Despotovics Roxana R.	SCARA	FAZA P.U.Z.
Desenat:	arh. Cosovanu Mihai	DATA mai 2021	DENUMIRE PLANSA: <b>ÎNCADRARE ÎN TERITORIU</b> PL. NR. U00