

S.O.

Județul Timiș

CONȘTRUIRE LOCUINȚE COLECTIVE ÎN REGIM DE ÎNĂLȚIME P+3E PRIN A.N.L.

Mun. Timișoara, extras CF nr.446813,

PLAN DE ÎNCADRARE ÎN LOCALITATE

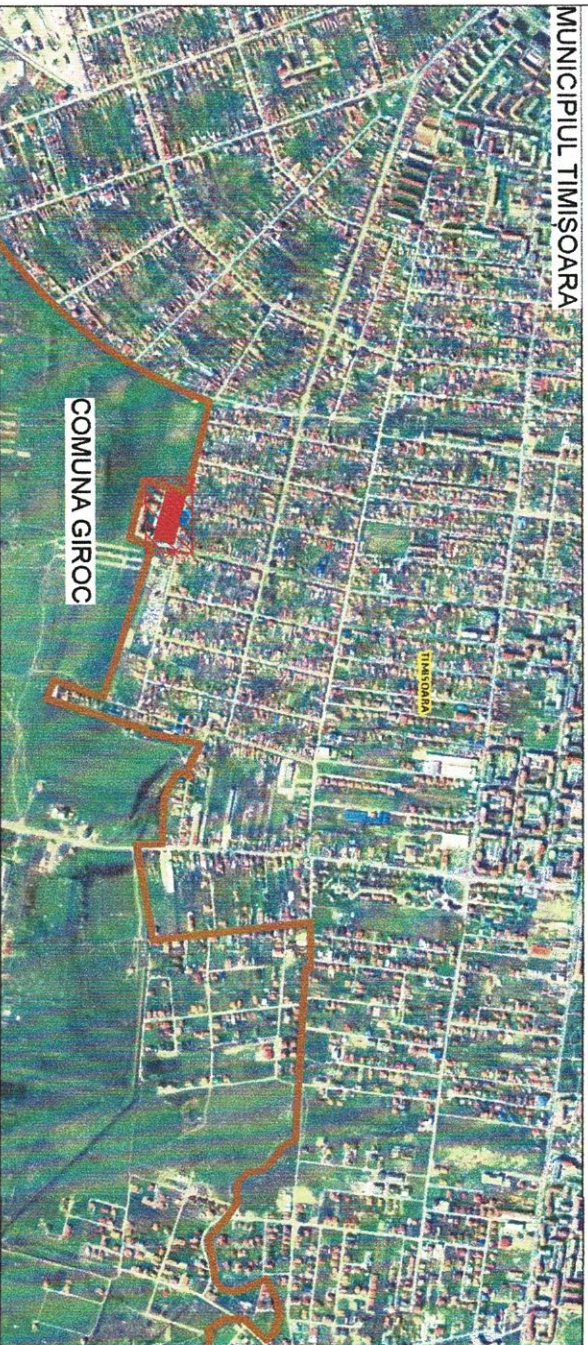

LEGENDA	
	LIMITA TERITORIULUI ADMINISTRATIV
	TEREN STUDIAT
	LIMITĂ DE PROPRIETATE

Date informative

Nr.CAD.=446813
S.TEREN= 8.703,00 mp

Verificator	NUME	SEMNATURA	CERINTA	REFERAT / EXPERTIZĂ NR. DATA	Pr. nr.
VERIFICATOR / EXPERT					
	S.C. H.C. & D. Construct S .R.L. str. Arh. Ion Mincu ,nr. 16 ,bl B 100 , sc. C, ap. 10 Timisoara , 0723335290	 VABON Mk. Calea de Dorului nr.3, Jud. Ska Miera Tel. 074231939, v.vana@vabon.com C.I. 4802233	Scara : 1:5000	Beneficiar : MUNICIPIUL TIMIȘOARA	136 / 2020
SPECIFICATIE	NUME	SEMNATURA	Scara :	Amplasament : Mun. Timișoara Jud. Timiș, CF Nr. 446813	
SEF PROIECT	arh.Vandici Viana		Data : Martie 2020	Titlu proiectului : Construire locuințe colective În regim de înălțime P+3E prin A.N.L.	Faza : S.O.
PROIECTAT	arh.Vandici Viana			Titlu planșei : PLAN DE ÎNCADRARE ÎN LOCALITATE	Pi. nr. : U01
DESEINAT	arh.Vandici Viana				

