

Solstițiul de vară, ora 09.00

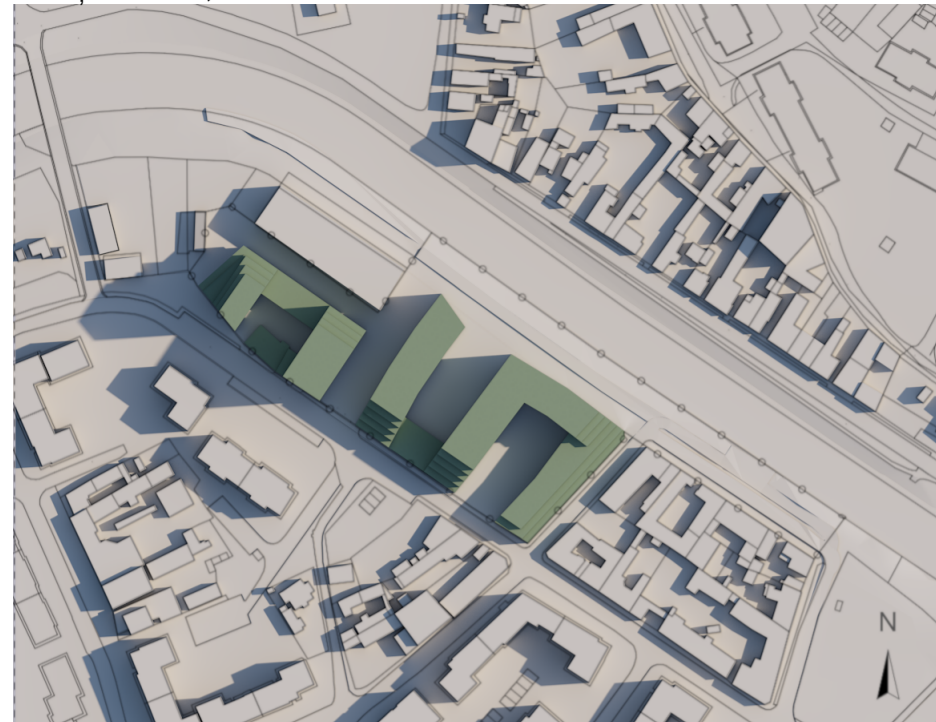

Solstițiul de vară, ora 12.00

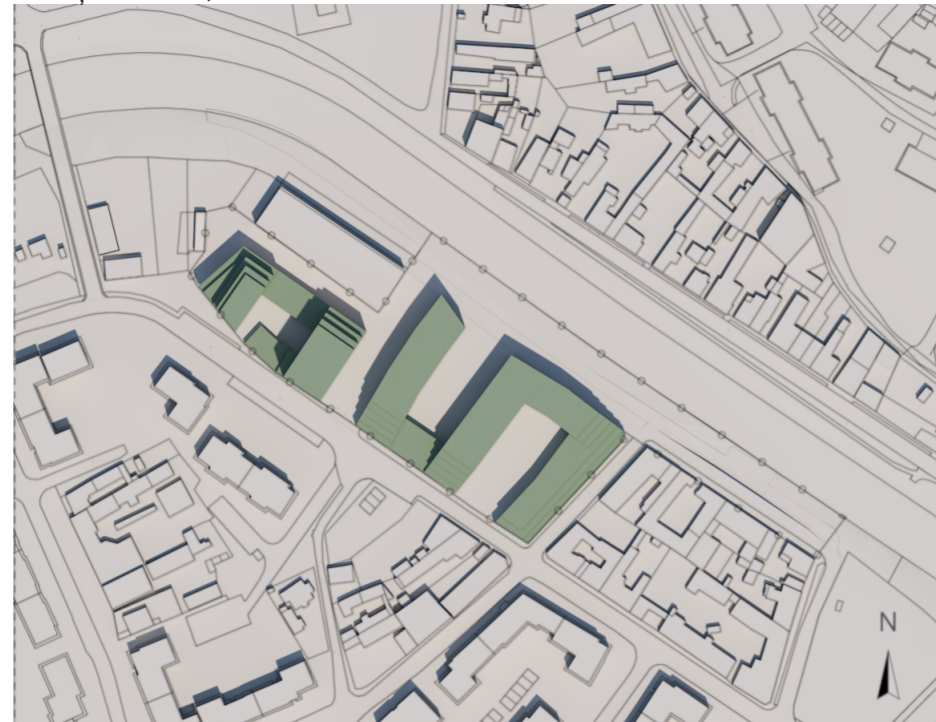

Solstițiul de vară, ora 17.00

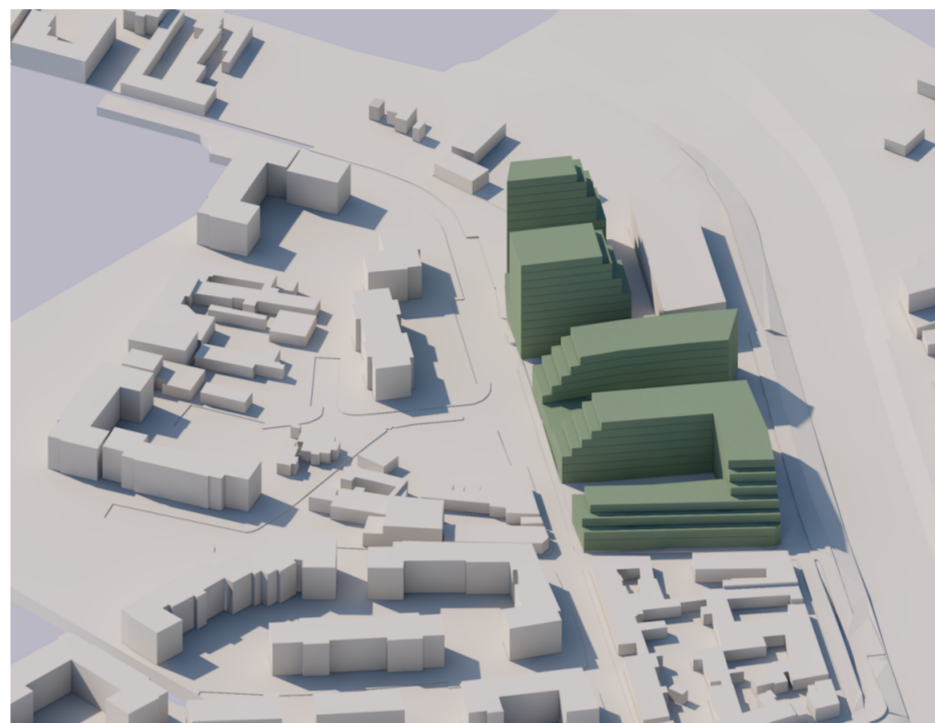
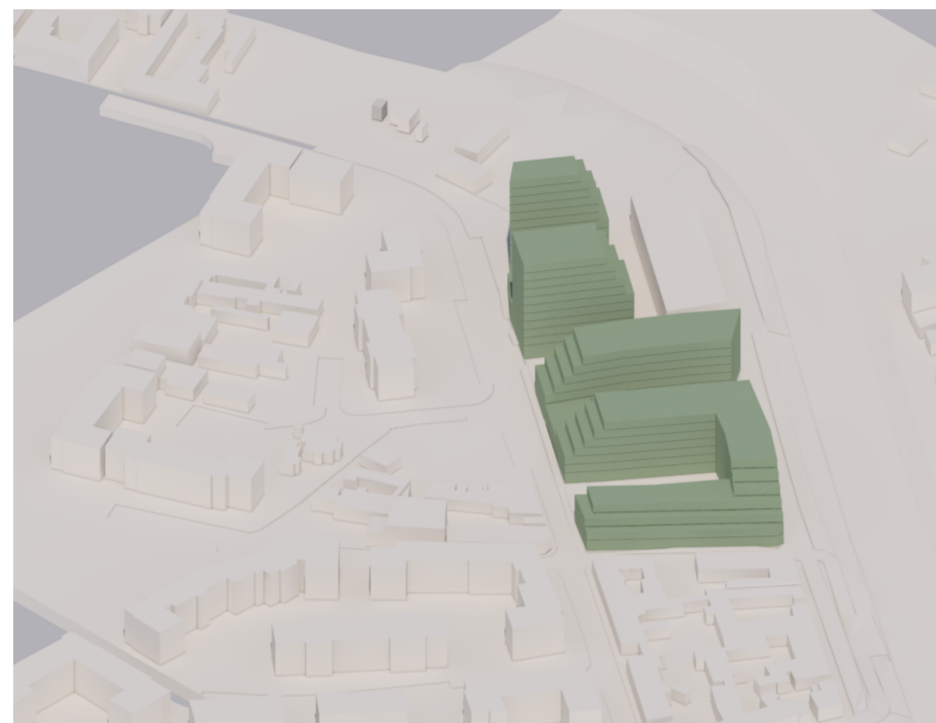
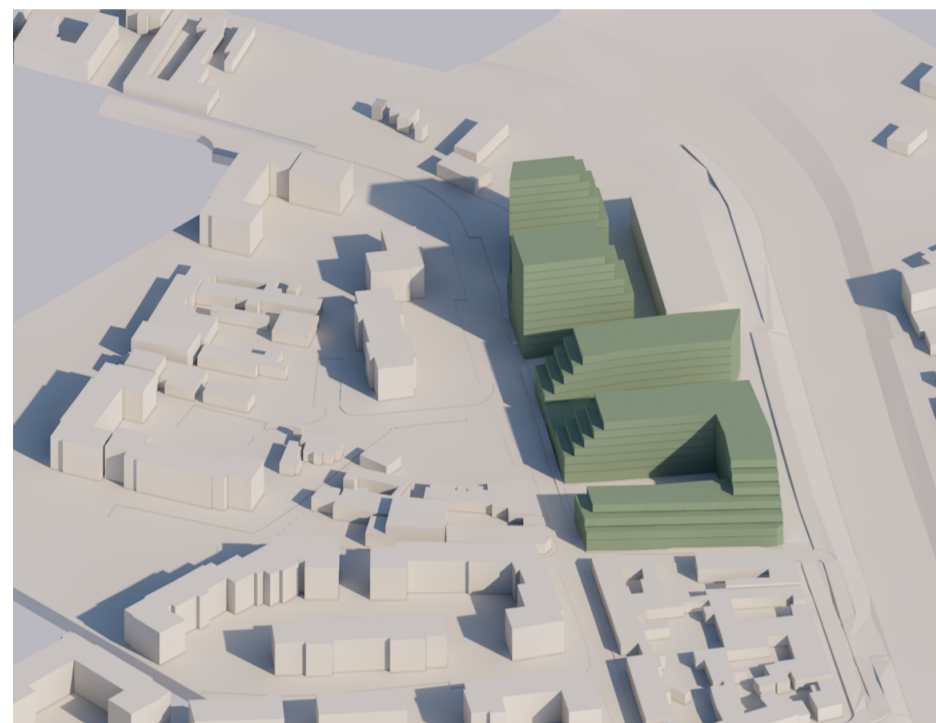
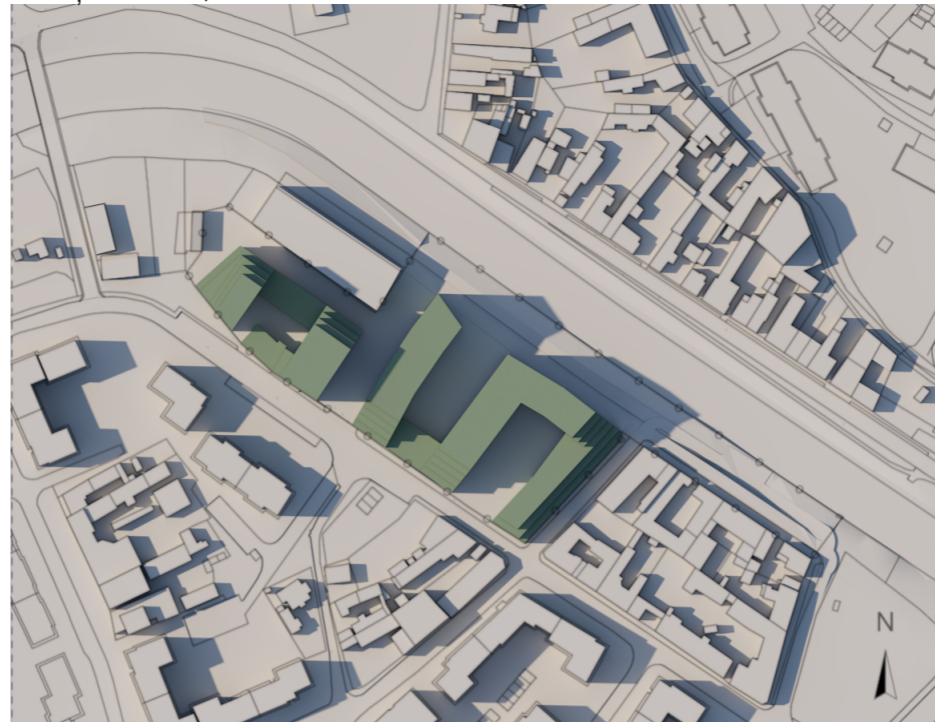

Solstițiul de iarnă, ora 11.00

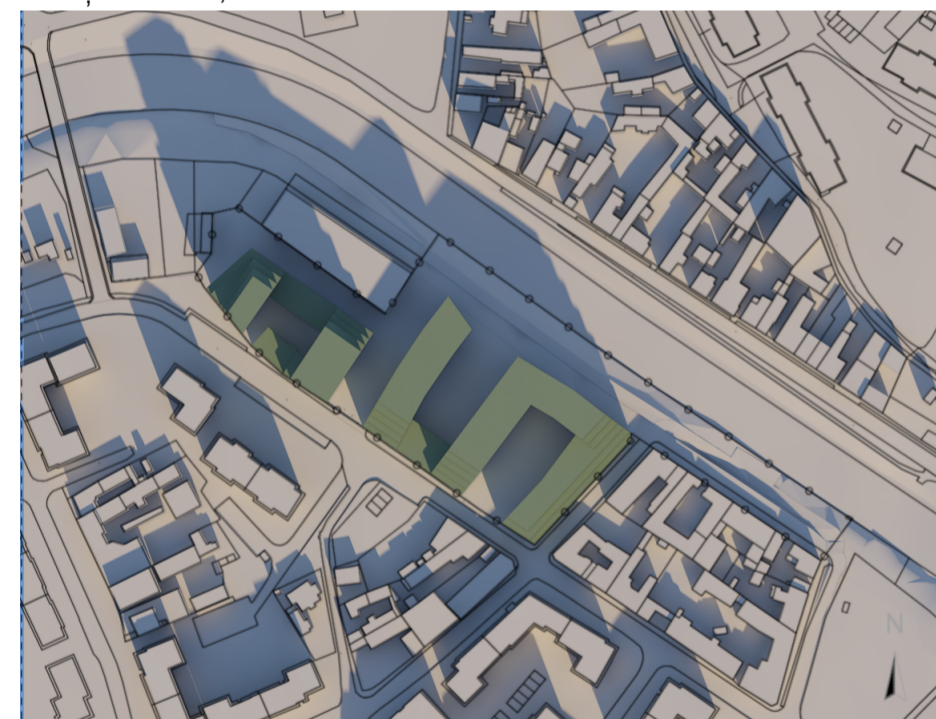

Solstițiul de iarnă, ora 12.00

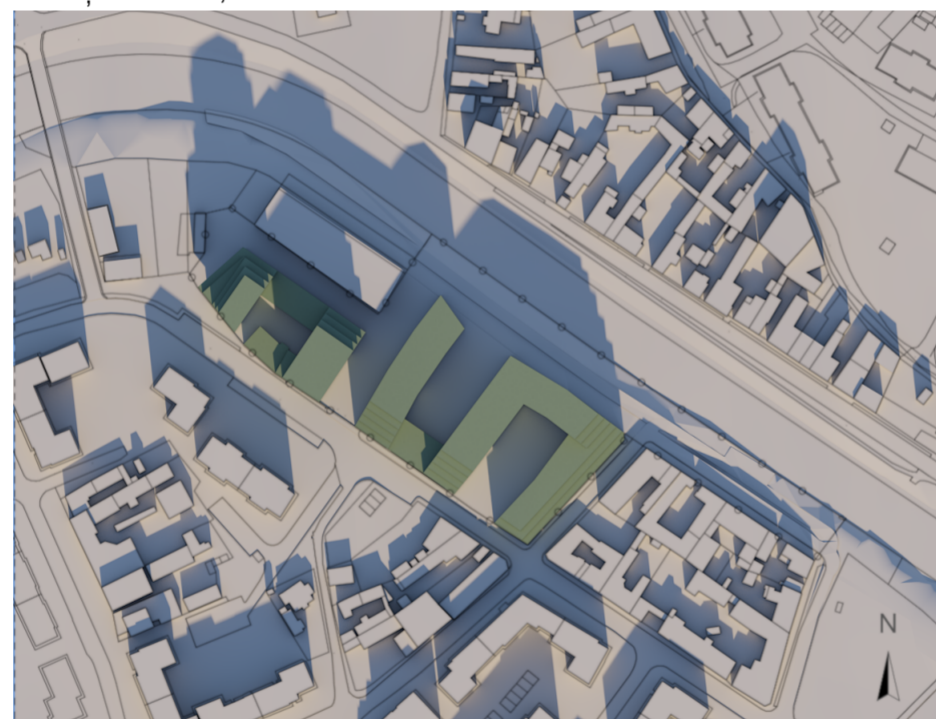

Solstițiul de iarnă, ora 15.00

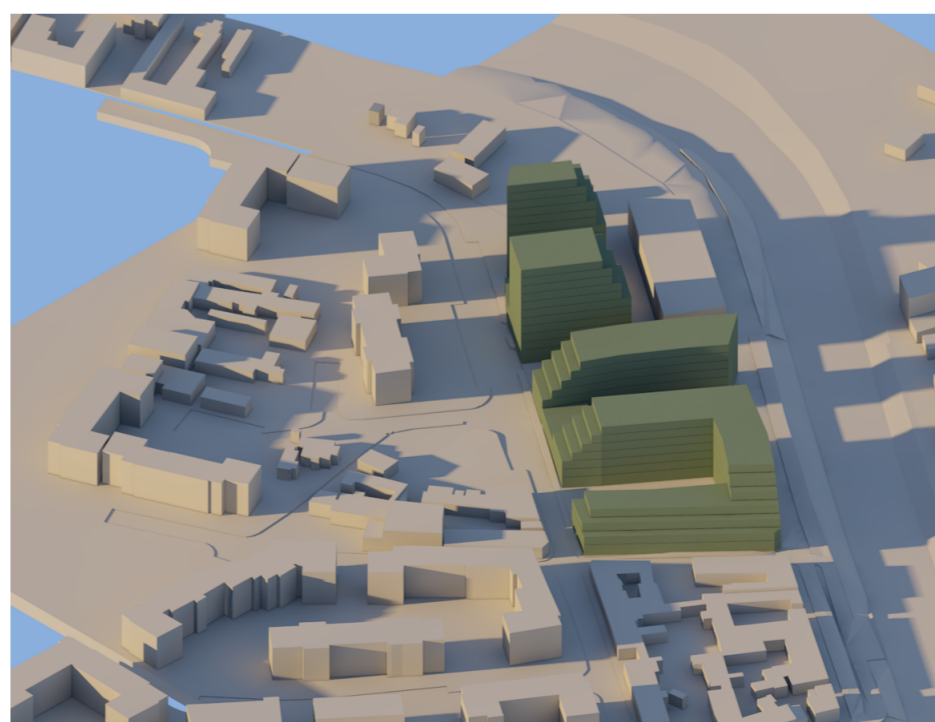
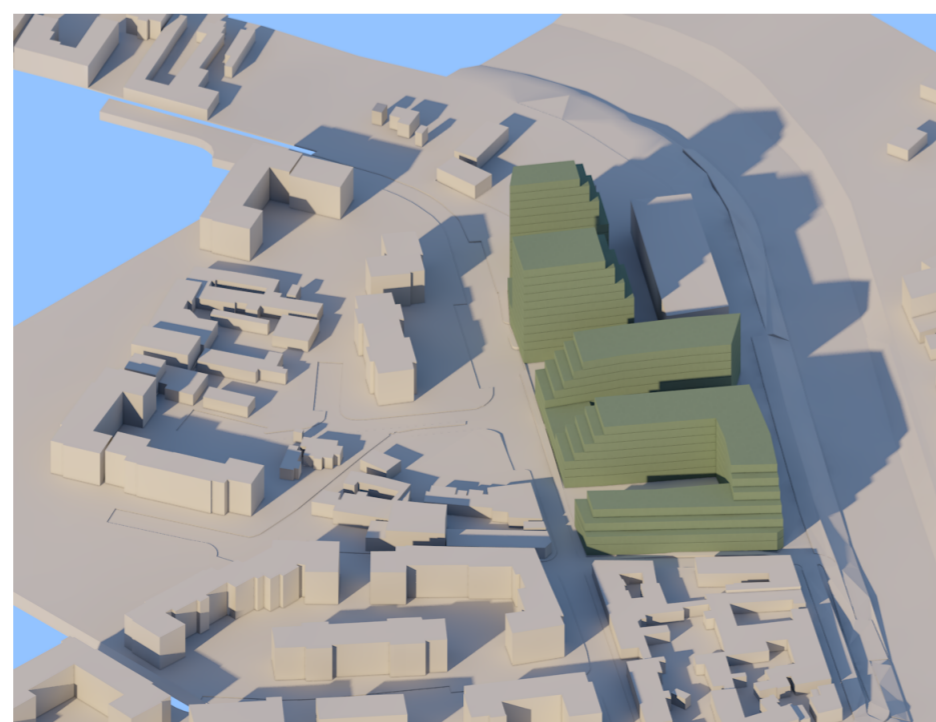
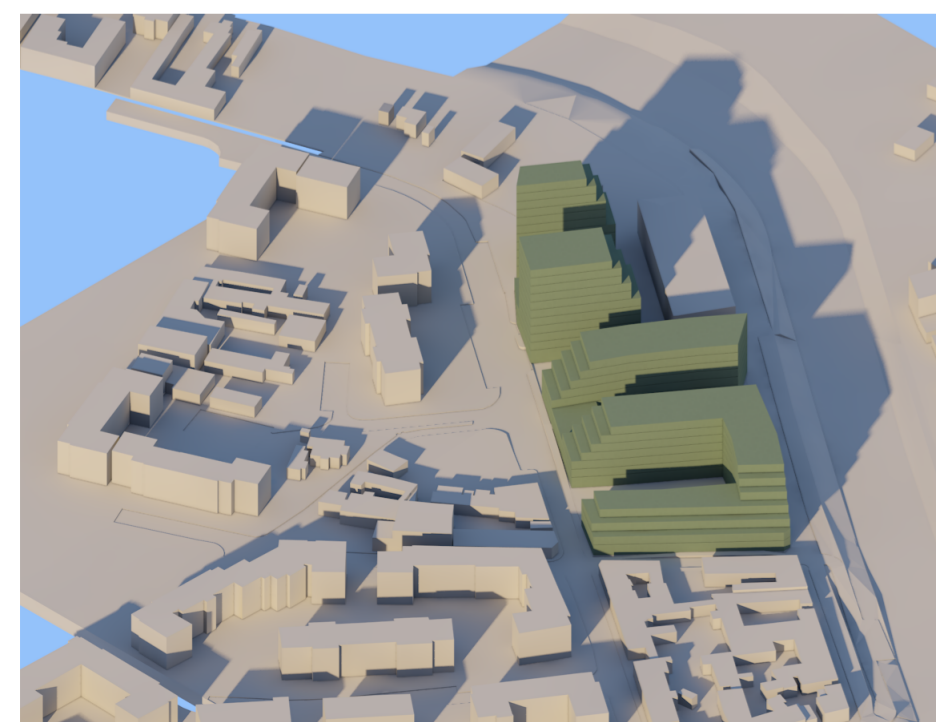
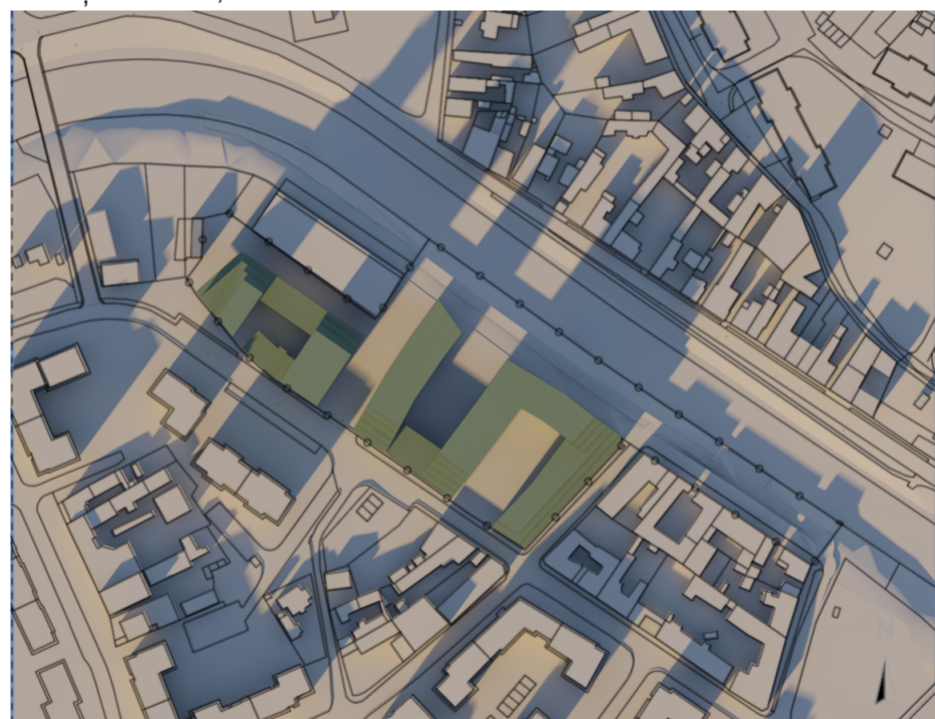

PLAN URBANISTIC ZONAL

Zona mixta - locuinte, dotari, servicii, cazare, alimentatie publica
conform CERTIFICAT DE URBANISM nr. 3543 din 07.10.2020
C.F. 400353, C.F. 417482, C.F. 426784, C.F. 426787

LEGENDĂ

- Propunere mobilare
- Clădiri și context existente

DATE AMPLASAMENT

Latitudine: N 45°45'38.88" (45.76080°)
Longitudine: E 21°15'19.07" (21.25530°)

În data de 21 iunie, echivalentă Solstițiului de vară, poziția soarelui față de amplasament se află aproximativ după cum urmează:

dimineața (ora 9.00): 87.06°
după-masa (ora 12.00): 130.57°
seara (ora 17.00): 259.01°

În data de 21 decembrie, echivalentă Solstițiului de iarnă, poziția soarelui față de amplasament se află aproximativ după cum urmează:

dimineața (ora 9.00): 132.25°
după-masa (ora 12.00): 171.75°
seara (ora 17.00): 237.36°

Alăturat este prezentat studiul de însorire al amplasamentului atât în plan cât și în axonometrie izometrică. Studiul pe timp de vară este realizat în cele trei momente ale zilei menționate mai sus, iar studiul pe timpul iernii este realizat pe perioada de timp 11.00-15.00 pentru a demonstra însorirea imobilelor pe parcursul zilei așa cum se observă în imaginile alăturate.

STUDIU ÎNSORIRE PENTRU PROPUNERE MOBILARE (1)

 ANDREESCU & GAIVORONSKI s. r. l. <small>300085 P-ta. Sf. Gheorghe, nr. 4, et. 2, ap. 10, RO-300085 TIMȘOARA Tel: 0256 306042 Fax: 0256 430093 E-mail: and_gaiv@adstlexpress.ro</small>		BENEFICIAR: S.C. CLAMIR S.R.L. TIMȘOARA Str. Iuliu Grozescu nr 16, str. Iorgovici nr. 3, str. Splaiul Morarilor AMPLASAMENT: TIMȘOARA TIMȘOARA		NR.PROIECT ____/2020
SPECIFICATIE SEF PROIECT	NUME prof.dr.arh. Vlad GAIVORONSKI	SEMNATURA	SCARA Ascalar	FAZA AVIZ OPORTUNITATE
PROIECTAT DESENAT	prof.dr.arh. Vlad GAIVORONSKI arh. Mihai-Ionut DANCIU	DATA 2020.09	PROIECT: PUZ Zona mixta - locuinte, dotari, servicii, cazare, alimentatie publica PLANSĂ: STUDIU ÎNSORIRE PENTRU PROPUNERE MOBILARE (1)	
			NR. PLANSĂ 01.14	