

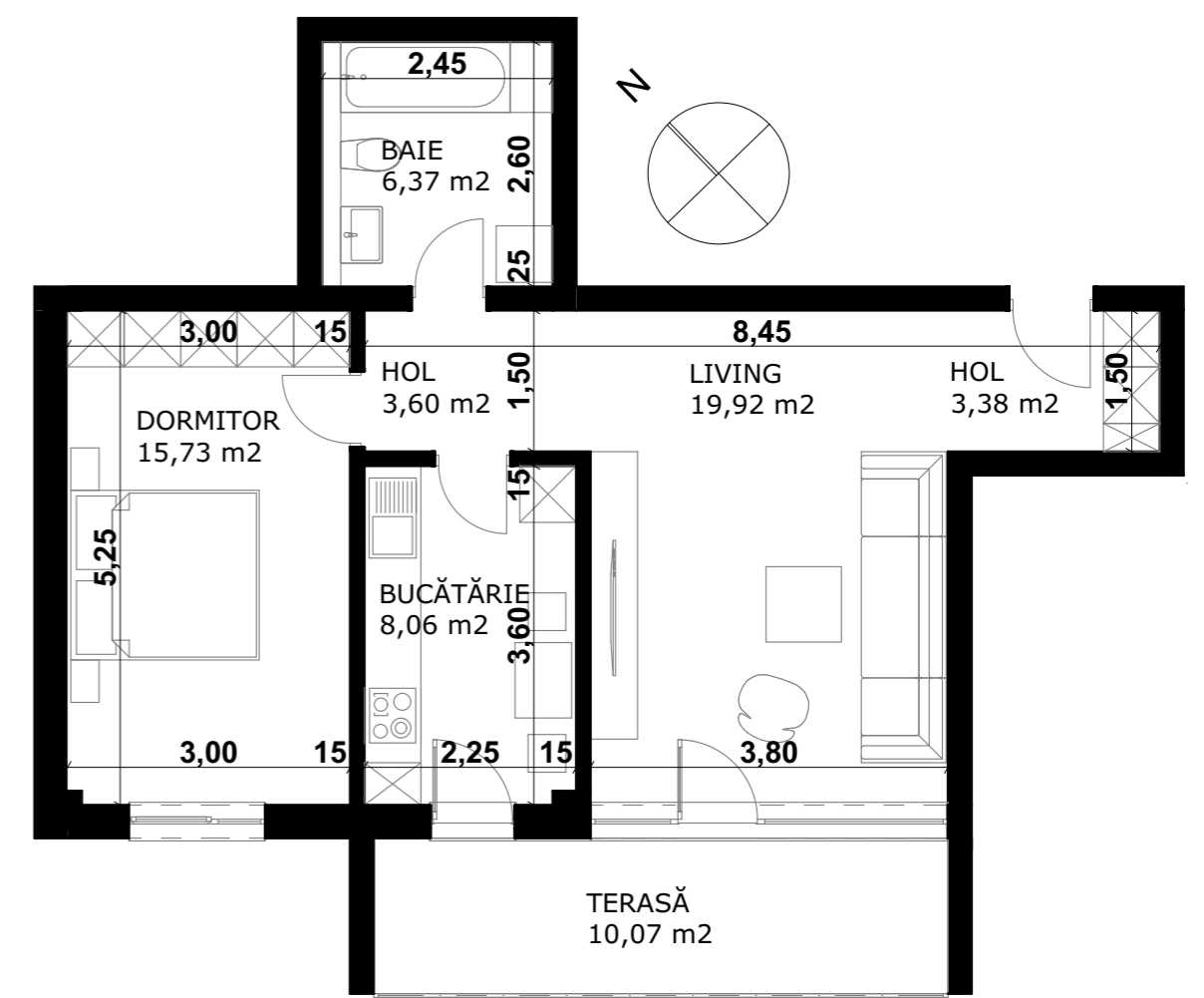

- apartamentele propuse respectă Legea Locuinței, toate spațiile, având suprafețele minime necesare;
- etajul 1 și etajul 2 sunt identice, având câte 4 apartamente cu două camere pe fiecare nivel;
- toate spațiile de locuit sunt luminate și ventilate natural;

Persoane/familie	Camere/locuință	Cameră de zi	Dormitoare	Loc de luat masa	Bucătărie	Încăperi sanitare	Spații de depozitare	Suprafața utilă	Suprafața construită
nr.	nr.	m ²	m ²	m ²	m ²	m ²	m ²	m ²	m ²
1	1	18,00	-	2,50	5,00	4,50	2,00	37,00	58,00
2	2	18,00	12,00	3,00	5,00	4,50	2,00	52,00	81,00
3	3	18,00	22,00	3,00	5,50	6,50	2,50	66,00	102,00
4	3	19,00	24,00	3,50	5,50	6,50	3,50	74,00	115,00
5	4	20,00	34,00	3,50	6,00	7,50	4,00	87,00	135,00
6	4	21,00	36,00	4,50	6,00	7,50	4,50	93,00	144,00
7	5	22,00	46,00	5,00	6,50	9,00	5,00	107,00	166,00
8	5	22,00	48,00	6,00	6,50	9,00	5,50	110,00	171,00

Suprafețe minime încăperi, conform Legii locuinței, nr.114/1996, actualizată 2020.



TIPOLOGIE APARTAMENTE PROPUSE - VARIANTA 1 ETAJ 1 și ETAJ 2

expert					
verificator					
verificator/expert	nume	semnatura	cerinta	referat/expertiza nr./data	
				beneficiar:	SALAPA HARALAMBIE și SALAPA MAGDALENA
S.C. ATELIER RGS S.R.L. tel. +40 722 896868 Timisoara, Bv. Regele Carol I, nr.10, ap. 9B				titlu proiect:	PUZ - CONSTRUIRE IMOBIL LOCUINTE COLECTIVE S+P+2E+Er(M) CU FUNCTIUNI COMPLEMENTARE. CONSTRUIRE IMPREJMUIRE
specificatie: nume sef proiect: arh. Suci Alideia proiectat: arh. Ciprian Racasan desenat: arh. Oana Rupacici				scara:	Timisoara, jud. Timis, Calea Buziasului, nr.128/A, CF 438557, nr.cad. 438557
				data:	12/2021
				titlu plansa:	TIPOLOGII APARTAMENTE - VARIANTA 1
				pr. nr.:	238/2020
				faza:	PUZ
				plansa nr.:	U.08.2