

ovici Pavlov (a) 206500 N=47630  
ad.439130

2 SENSOARE DE CIRCULATIE, CATE 1 BANDA PE SENS  
DIRECȚIA DE CIRCULATIE, CATE 1 BANDA PE SENS  
DEKAGON  
ALEXANDRU LEHACI  
Arhitect  
cu drept de semnatura

INDICI CONSTRUCTIVI		ZONA VERDE =	
S. TEREN=	1 124.00 mp	PAVAJ=	286.05 m
S. C. EXISTENT=	412.00 mp	ACCES+TERASA=	347.39 m
S. D. EXISTENT=	412.00 mp		45.44 m
S. C. PROPUS=	445.12 mp		
S. D. PROPUS=	445.12 mp		
INDICI URBANISTICI			
P.O.T. EXISTENT=	36.65 %	P.O.T. PROPUS=	39.60 %
C.U.T. EXISTENT=	0.37	C.U.T. PROPUS=	0.40
REGIM DE INALTIME:	P		
CLASA DE IMPORTANTA:	III		
CATEGORIA DE IMPORTANTA:	C		

EXPERT	NUME	SEMNATURA	CERINTA	REFERAT/ EXPERTIZA NR. / DATA
VERIFICATOR				
				BENEFICIAR: DIRECTIA DE ASISTENTA SOCIALA A MUNICIPIULUI TIMISOARA DENUMIRE PROIECT: LUCRARI TIP A SI D - C-TII PT. SANATATE - DEMOLARE CONSTRUCTIE EXISTENTA SI CONSTRUIRE CENTRU DE ZI PENTRU PERSOANE ADULTE CU DIZABILITATI, ACCES AUTO, ACCES PIETONAL, PARCAJE, AMENAJARE PARCELA AMPLASAMENT: JUD. TIMIS, TIMISOARA, STR. IVAN PETROVICI PAVLOV, NR. 19, CF. NR. 426928
SEF PROIECT	ARR. LEHACI ALEXANDRU		SCARA:	TITLUL PLANEI:
PROIECTAT	ARR. LEHACI ALEXANDRU		1 : 200	PLAN SITUATIE EXISTENT
DESENAT	ARR. LEHACI ALEXANDRU		01.2021	
				PR. NR. 162/2021 FAZA S.F. PL. NR. A02

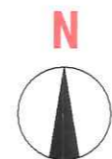

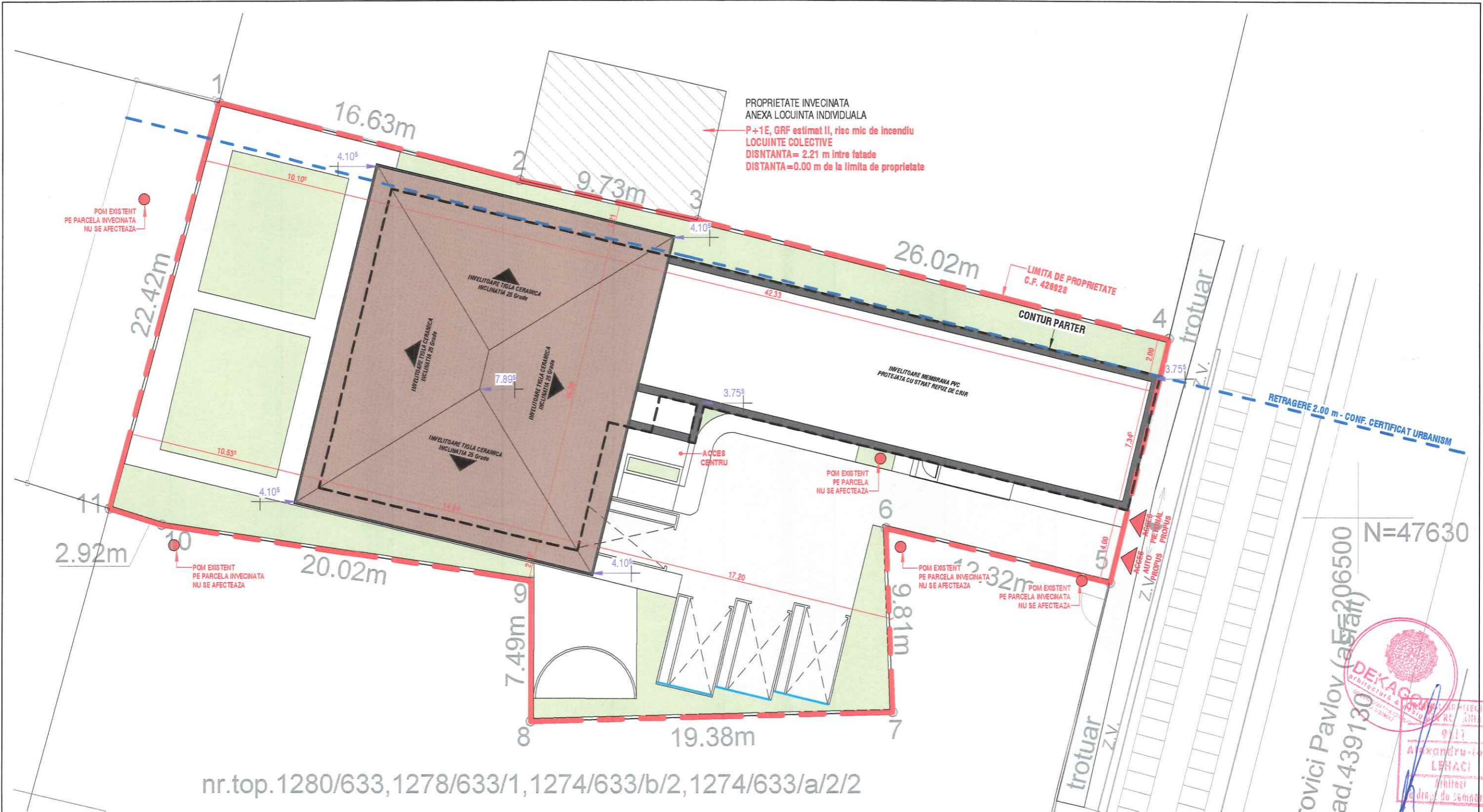

nr.top.1280/633,1278/633/1,1274/633/b/2,1274/633/a/2/2

ovici Pavlov (așf) 206500  
ad.439130  
N=47630  
DEKAGON  
arhitectură & design  
ALEXANDRU-LEHACI  
arhitect  
adresa de semnătură

<b>INDICI CONSTRUCTIVI</b>		<b>ZONA VERDE =</b> 286.05 m	
<b>S. TEREN=</b>	1 124.00 mp	<b>PAVAJ=</b>	347.39 m
		<b>ACCES+TERASA=</b>	45.44 m
<b>S. C. EXISTENT=</b>	412.00 mp	<b>S. C. PROPUS=</b>	445.12 mp
<b>S. D. EXISTENT=</b>	412.00 mp	<b>S. D. PROPUS=</b>	445.12 mp
<b>INDICI URBANISTICI</b>		<b>P.O.T. EXISTENT=</b>	36.65 %
		<b>C.U.T. EXISTENT=</b>	0.37
		<b>P.O.T. PROPUS=</b>	39.60 %
		<b>C.U.T. PROPUS=</b>	0.40
<b>REGIM DE INALTIME:</b>	P		
<b>CLASA DE IMPORTANTA:</b>	III		
<b>CATEGORIA DE IMPORTANTA:</b>	C		



EXPERT	NUME	SEMNTURA	CERINTA	REFERAT/ EXPERTIZA NR. / DATA
VERIFICATOR				
	<b>Proiectant general:</b> DEKAGON STUDIO SRL Jud. Timis, Loc. Timisoara, str. Noua, nr. 21, bl. L26, et. 4, ap. 19, CUI: RO34992612, ORC: J35/2176/2015 Telefon: 0752 932 838 / 0740 800 670 E-mail: dekagon.contact@gmail.com			BENEFICIAR: <b>DIRECTIA DE ASISTENTA SOCIALA A MUNICIPIULUI TIMISOARA</b> DENUMIRE PROIECT: <b>LUCRARI TIP A SI D - C-TII PT. SANATATE - DEMOLARE CONSTRUCTIE EXISTENTA SI CONSTRUIRE CENTRU DE ZI FENTRU PERSOANE ADULTE CU DIZABILITATI, ACCES AUTO, ACCES PIETONAL, PARCAJE, AMENAJARE PARCELA</b> AMPLASAMENT: <b>JUD. TIMIS, TIMISOARA, STR. IVAN PETROVICI PAVLOV, NR. 19, CF. NR. 426928</b>
	PR. NR.	<b>162/2021</b>		
	FAZA	<b>D.T.A.C.</b>		
SEF PROIECT	<b>ARH. LEHACI ALEXANDRU</b>		SCARA:	TITLUL PLANSEI:
PROIECTAT	<b>ARH. LEHACI ALEXANDRU</b>		1 : 200	<b>PLAN SITUATIE PROPUS</b>
DESENAT	<b>ARH. LEHACI ALEXANDRU</b>		01.2021	PL. NR.
				<b>A03</b>

420 mm X 297 mm

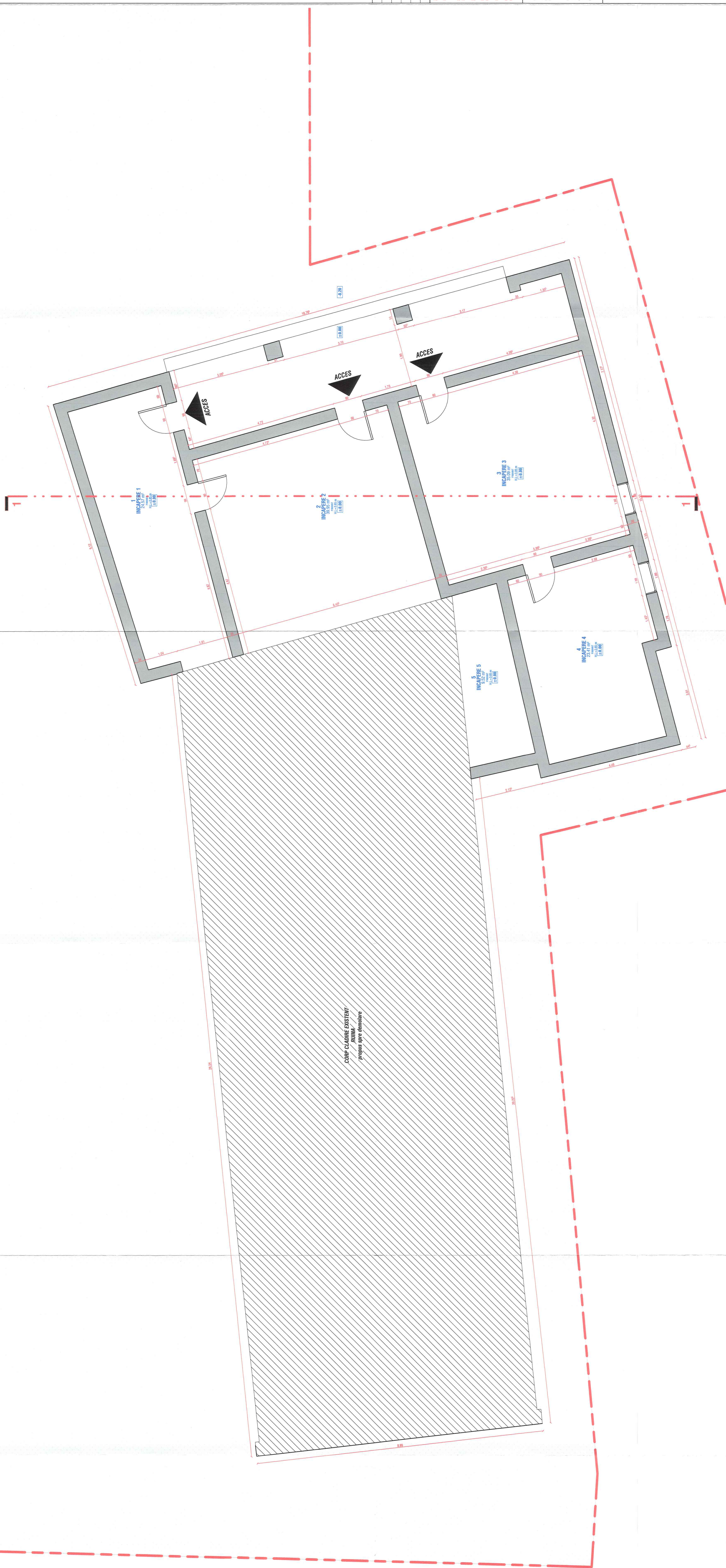

PROVA	DATA	RESPONSABIL	DESCRIERE	SIGNATURA
<p><b>ANEXA CONSTRUCTIE</b></p> <p>ANEXA VERIFICARE - 2024/01/10            PROVA - 2024/01/10            INCALZARE 1-5</p> <p>S. C. INCALZARE - 445.02 mp            S. C. INCALZARE - 445.02 mp</p> <p>INCALZARE 1-5            S. C. INCALZARE - 445.02 mp            S. C. INCALZARE - 445.02 mp</p> <p>PROVA DE CALITATE: F            CLASIFICARE DE IMPORTANTA: C</p>				

PROIECTOR	VERIFICATOR	NUME	DATA
ANEXA VERIFICARE	ANEXA VERIFICARE	ANEXA VERIFICARE	ANEXA VERIFICARE

**DEKAGON**  
 PROIECTOR GENERAL  
 S.R.L.  
 Juc. Timis, Loc. Timisoara, Str. Noua,  
 nr. 21, bl. L26, et. 4, ap. 18,  
 Timisoara, Jud. Timis, Romania  
 Tel: +373 232 838 070  
 E-mail: dekagon.com.ro@gmail.com

Beneficiar: DIRECTIA DE ASISTENTA SCOLAR A  
 LICEULUI "G. D. ROMAN" -  
 BUCURESTI  
 Beneficiari: DIRECTIA DE ASISTENTA SCOLAR A  
 LICEULUI "G. D. ROMAN" -  
 BUCURESTI  
 Beneficiari: DIRECTIA DE ASISTENTA SCOLAR A  
 LICEULUI "G. D. ROMAN" -  
 BUCURESTI

Titlu Planșă: PLAN PAVILION  
 Scara: 1:50  
 Nr. Planșă: 01/2024







FATADA VEST EXISTENTA

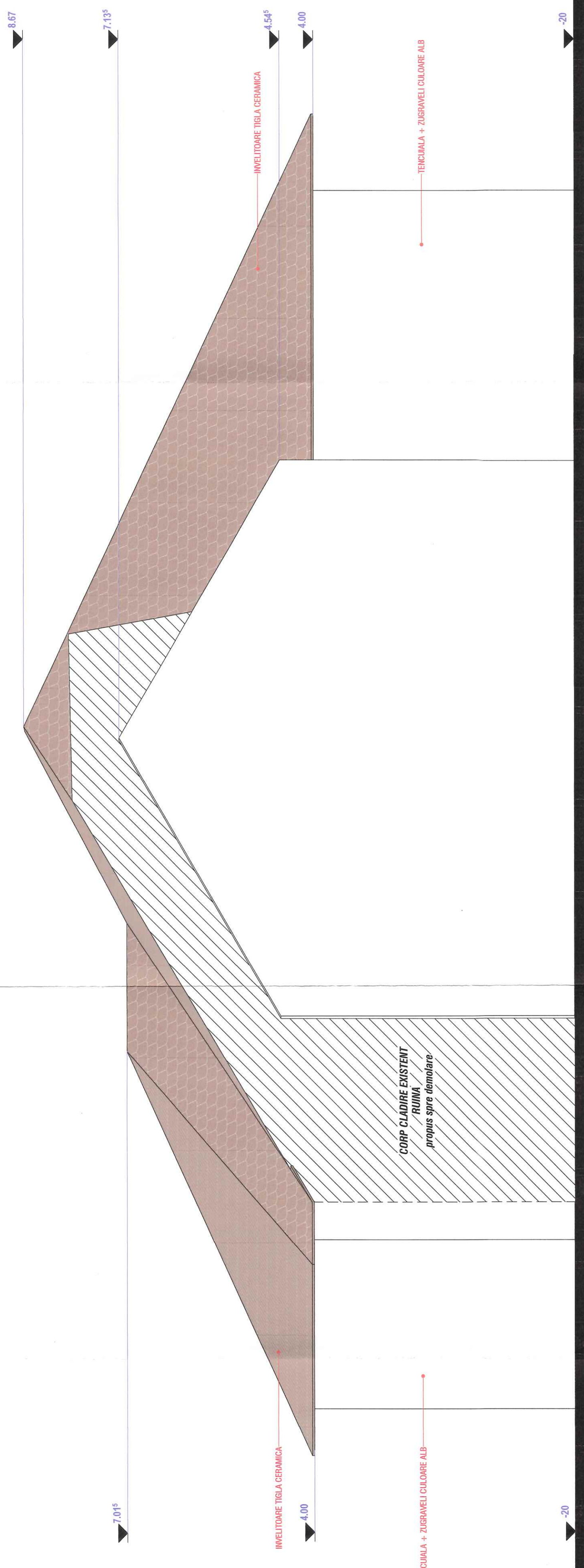

FATADA EST EXISTENTA

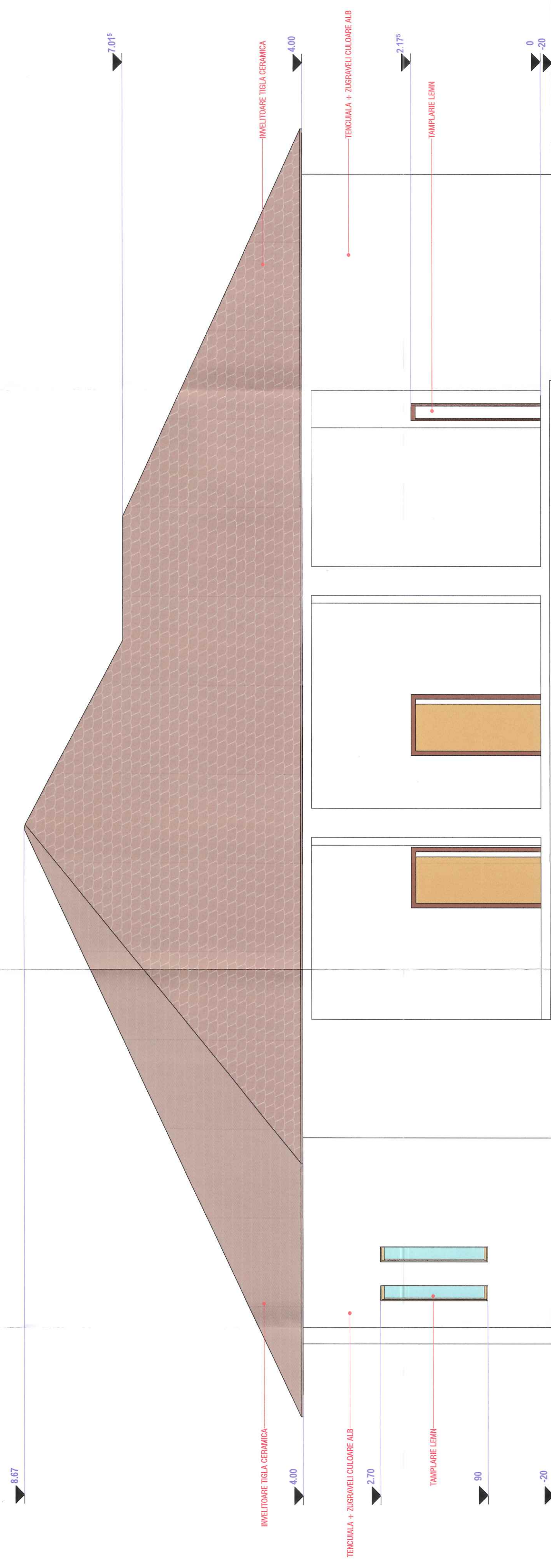

Prezentul proiect este conceput în conformanță cu normele tehnice de proiectare și execuție în vigoare la data prezentării acestuia. Proiectul este conceput în conformanță cu normele tehnice de proiectare și execuție în vigoare la data prezentării acestuia.

Proiectul este conceput în conformanță cu normele tehnice de proiectare și execuție în vigoare la data prezentării acestuia.

Proiectul este conceput în conformanță cu normele tehnice de proiectare și execuție în vigoare la data prezentării acestuia.

Proiectul este conceput în conformanță cu normele tehnice de proiectare și execuție în vigoare la data prezentării acestuia.

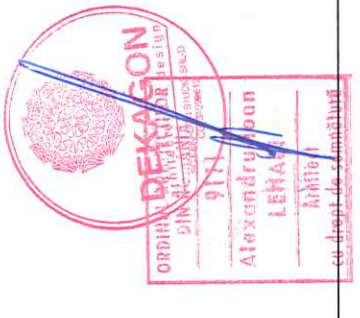
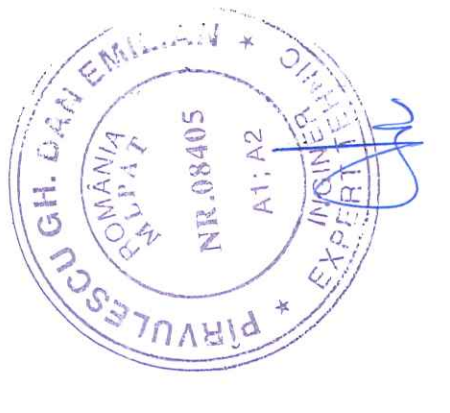

EXPERT	NUME	SEMNATURA	CERINTA	REFERENT/EXPERTIZA NR. / DATA
VERIFICATOR				

PROIECTANT	IRINA LENACI ALEXANDRU	SCARA:	1 : 50
DESENAT	IRINA LENACI ALEXANDRU	DATA:	01.2021

PROIECT	IRINA LENACI ALEXANDRU	PL. NR.	A06.2
PROIECTANT	IRINA LENACI ALEXANDRU	TITUL PLANȘII:	FATADA EST, VEST EXISTENTE

PROIECTANT	DELEGATIA DE PROIECTARE SI EXECUTIE	PROIECTANT	DELEGATIA DE PROIECTARE SI EXECUTIE
PROIECTANT	DELEGATIA DE PROIECTARE SI EXECUTIE	PROIECTANT	DELEGATIA DE PROIECTARE SI EXECUTIE

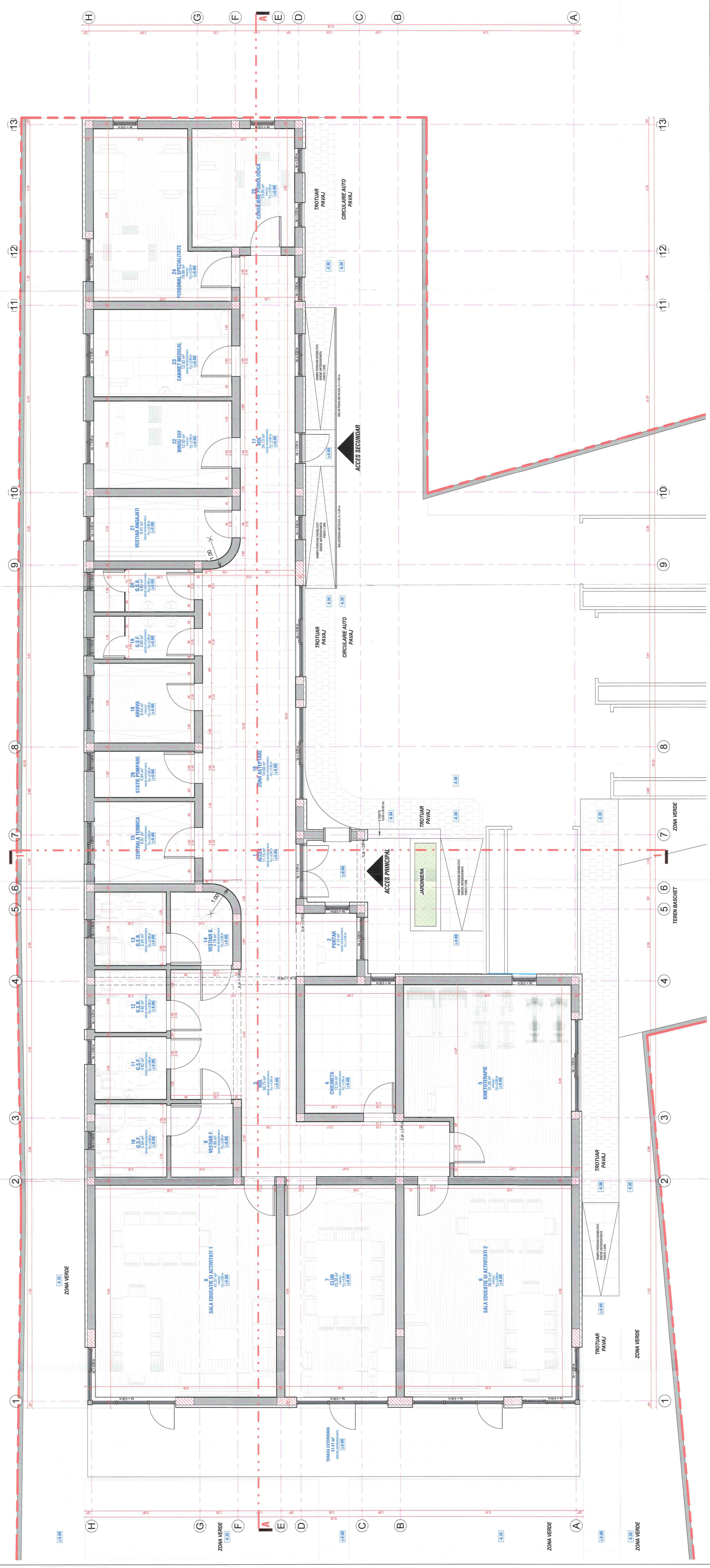

SPATIUL PARTER				
NR.	SPATIUL	ARIA	FINISAJ PARDOSEA	INALTIME LIBERA
1	ACCES	11,15 m <sup>2</sup>	GRESIE ANTIDERAPANTA	2,80
2	PACI	30,75 m <sup>2</sup>	GRESIE ANTIDERAPANTA	2,80
3	HAI	30,75 m <sup>2</sup>	GRESIE ANTIDERAPANTA	2,80
4	CHOCNETA	12,54 m <sup>2</sup>	GRESIE ANTIDERAPANTA	2,80
5	KINE DETERAPE	31,35 m <sup>2</sup>	PARCHET	2,80
6	SALA EDUCATIE SI ACTIVITATI 2	38,25 m <sup>2</sup>	PARCHET	2,80
7	CLUB	25,35 m <sup>2</sup>	PARCHET	2,80
8	SALA EDUCATIE SI ACTIVITATI 1	40,05 m <sup>2</sup>	PARCHET	2,80
9	VESTIAR F.	4,00 m <sup>2</sup>	GRESIE ANTIDERAPANTA	2,80
10	G.S.F.	5,64 m <sup>2</sup>	GRESIE ANTIDERAPANTA	2,80
11	G.S.F.	4,82 m <sup>2</sup>	GRESIE ANTIDERAPANTA	2,80
12	G.S.B.	4,82 m <sup>2</sup>	GRESIE ANTIDERAPANTA	2,80
13	G.S.B.	5,64 m <sup>2</sup>	GRESIE ANTIDERAPANTA	2,80
14	VESTIAR B.	4,78 m <sup>2</sup>	GRESIE ANTIDERAPANTA	2,80
15	VESTIAR A.	4,78 m <sup>2</sup>	GRESIE ANTIDERAPANTA	2,80
16	ZONA ASTEPTARE	10,68 m <sup>2</sup>	GRESIE ANTIDERAPANTA	2,80
17	HAI	34,13 m <sup>2</sup>	GRESIE ANTIDERAPANTA	2,80
18	ARHIVA	8,54 m <sup>2</sup>	PARCHET	2,80
19	G.S.F.	4,60 m <sup>2</sup>	GRESIE ANTIDERAPANTA	2,80
20	G.S.B.	4,60 m <sup>2</sup>	GRESIE ANTIDERAPANTA	2,80
21	VESTIAR ANGALATI	4,60 m <sup>2</sup>	GRESIE ANTIDERAPANTA	2,80
22	BIROU SEF	12,27 m <sup>2</sup>	PARCHET	2,80
23	CABINET MEDICAL	12,52 m <sup>2</sup>	PARCHET	2,80
24	PERSONAL SPECIALITATE	19,89 m <sup>2</sup>	PARCHET	2,80
25	CONSILIERE PSIHLOGICA	13,05 m <sup>2</sup>	PARCHET	2,80
26	STATUE POMPARE	4,54 m <sup>2</sup>	GRESIE ANTIDERAPANTA	2,80
		370,05 m <sup>2</sup>		

PROIECTANT	DATA	RESPONSABIL	DESCRIERE	SEMNATURA
ANCA COMANITANU	1.10.2021			
<p>PROIECTANT: ANCA COMANITANU            ADRESA: BULEVARDUL MAREȘTI, NR. 10, SECTOR 1, BUCUREȘTI            TEL: 0744 200 000            E-MAIL: anca.comitanu@gmail.com</p>				

PROIECTANT: ANCA COMANITANU  
 ADRESA: BULEVARDUL MAREȘTI, NR. 10, SECTOR 1, BUCUREȘTI  
 TEL: 0744 200 000  
 E-MAIL: anca.comitanu@gmail.com

VERIFICATOR: SEMNATURA, DATA, RESPONSABIL, DESCRIERE, SEMNATURA

REPERENȚĂ EXPEDIENTĂ NR. DATA

PROIECTANT: ANCA COMANITANU  
 ADRESA: BULEVARDUL MAREȘTI, NR. 10, SECTOR 1, BUCUREȘTI  
 TEL: 0744 200 000  
 E-MAIL: anca.comitanu@gmail.com

PROIECTANT: ANCA COMANITANU  
 ADRESA: BULEVARDUL MAREȘTI, NR. 10, SECTOR 1, BUCUREȘTI  
 TEL: 0744 200 000  
 E-MAIL: anca.comitanu@gmail.com

VERIFICATOR: SEMNATURA, DATA, RESPONSABIL, DESCRIERE, SEMNATURA

REPERENȚĂ EXPEDIENTĂ NR. DATA

PROIECTANT: ANCA COMANITANU  
 ADRESA: BULEVARDUL MAREȘTI, NR. 10, SECTOR 1, BUCUREȘTI  
 TEL: 0744 200 000  
 E-MAIL: anca.comitanu@gmail.com

PROIECTANT: ANCA COMANITANU  
 ADRESA: BULEVARDUL MAREȘTI, NR. 10, SECTOR 1, BUCUREȘTI  
 TEL: 0744 200 000  
 E-MAIL: anca.comitanu@gmail.com

VERIFICATOR: SEMNATURA, DATA, RESPONSABIL, DESCRIERE, SEMNATURA

REPERENȚĂ EXPEDIENTĂ NR. DATA

PROIECTANT: ANCA COMANITANU  
 ADRESA: BULEVARDUL MAREȘTI, NR. 10, SECTOR 1, BUCUREȘTI  
 TEL: 0744 200 000  
 E-MAIL: anca.comitanu@gmail.com



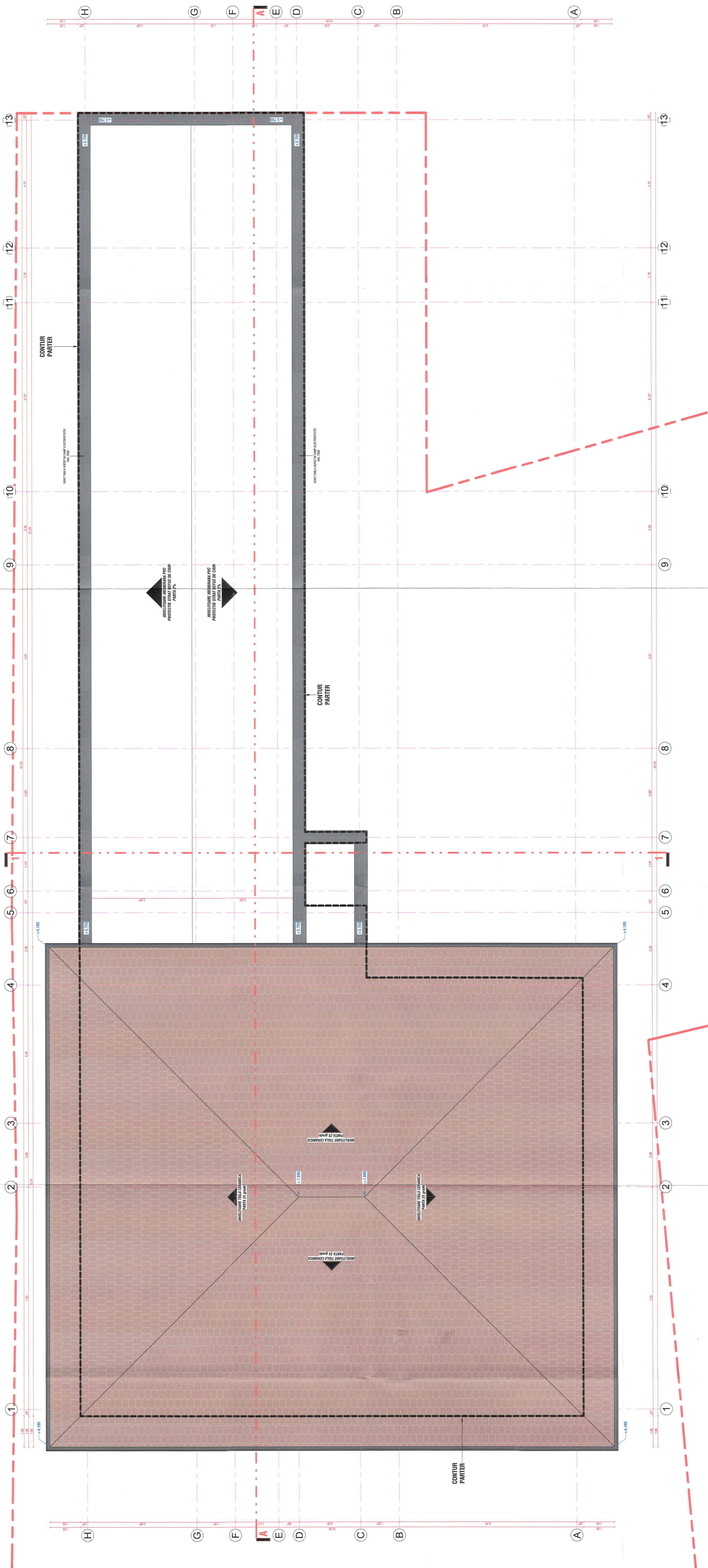

REVIZIA	DATA	RESPONSABIL	DESCRIERE	SEMNATURA
001				
002				
003				
004				
005				

ITEM	VALORI	UNITATI
1. SUPRATA	1.124,00	mp
2. CANTAR	442,00	mp
3. CANTAR	442,00	mp
4. CANTAR	442,00	mp
5. CANTAR	442,00	mp
6. CANTAR	442,00	mp
7. CANTAR	442,00	mp
8. CANTAR	442,00	mp
9. CANTAR	442,00	mp
10. CANTAR	442,00	mp
11. CANTAR	442,00	mp
12. CANTAR	442,00	mp
13. CANTAR	442,00	mp

CLASIFICARE	VALORI	UNITATI
1. CANTAR	442,00	mp
2. CANTAR	442,00	mp
3. CANTAR	442,00	mp
4. CANTAR	442,00	mp
5. CANTAR	442,00	mp
6. CANTAR	442,00	mp
7. CANTAR	442,00	mp
8. CANTAR	442,00	mp
9. CANTAR	442,00	mp
10. CANTAR	442,00	mp
11. CANTAR	442,00	mp
12. CANTAR	442,00	mp
13. CANTAR	442,00	mp

**DEKAGON**  
CONSULTING & ENGINEERING

BULEVARDUL LIBERTATII, NR. 12, ET. 01, BUCURESTI

TEL: +40 21 311 11 11  
FAX: +40 21 311 11 11  
E-MAIL: DEKAGON@GMAIL.COM

PROIECTANT: ANA LIZAMAZ ALBARIANU  
PROIECTANT: ANA LIZAMAZ ALBARIANU  
SCALA: 1:50  
DATA: 01/2021

BENEFICIAR: DEKAGON CONSULTING & ENGINEERING S.R.L.  
DEKAGON CONSULTING & ENGINEERING S.R.L.  
Județul Timișoara, Str. Noua, nr. 21, bl. LSC, et. 4, ap. 10  
CNP: 57140001  
Tel: +40 256 383 883 / 0740 800 870  
Fax: +40 256 383 883 / 0740 800 870  
E-mail: dekagon.contact@gmail.com

PROIECT: PLAN DE AMPLASAMENT  
PROIECTANT: ANA LIZAMAZ ALBARIANU  
SCALA: 1:50  
DATA: 01/2021

BENEFICIAR: DEKAGON CONSULTING & ENGINEERING S.R.L.  
DEKAGON CONSULTING & ENGINEERING S.R.L.  
Județul Timișoara, Str. Noua, nr. 21, bl. LSC, et. 4, ap. 10  
CNP: 57140001  
Tel: +40 256 383 883 / 0740 800 870  
Fax: +40 256 383 883 / 0740 800 870  
E-mail: dekagon.contact@gmail.com

PROIECTANT: ANA LIZAMAZ ALBARIANU  
PROIECTANT: ANA LIZAMAZ ALBARIANU  
SCALA: 1:50  
DATA: 01/2021



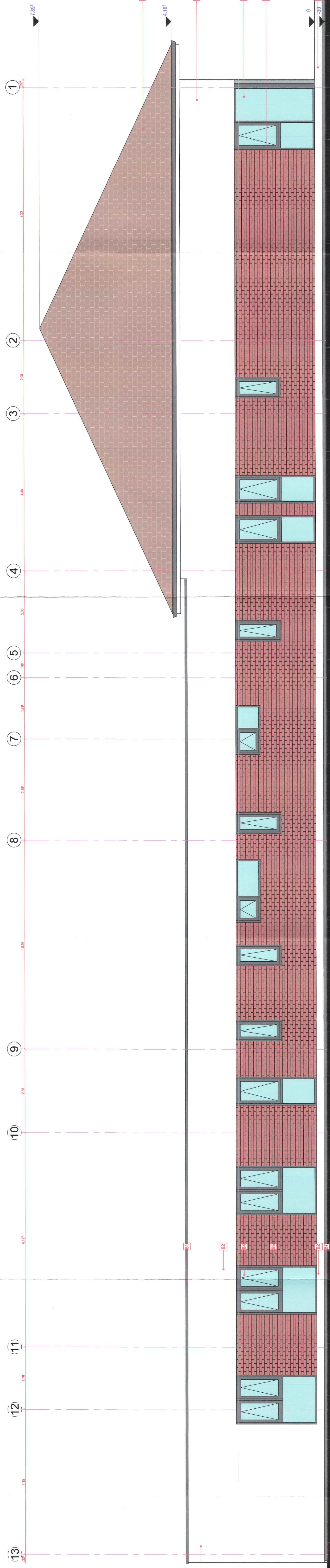
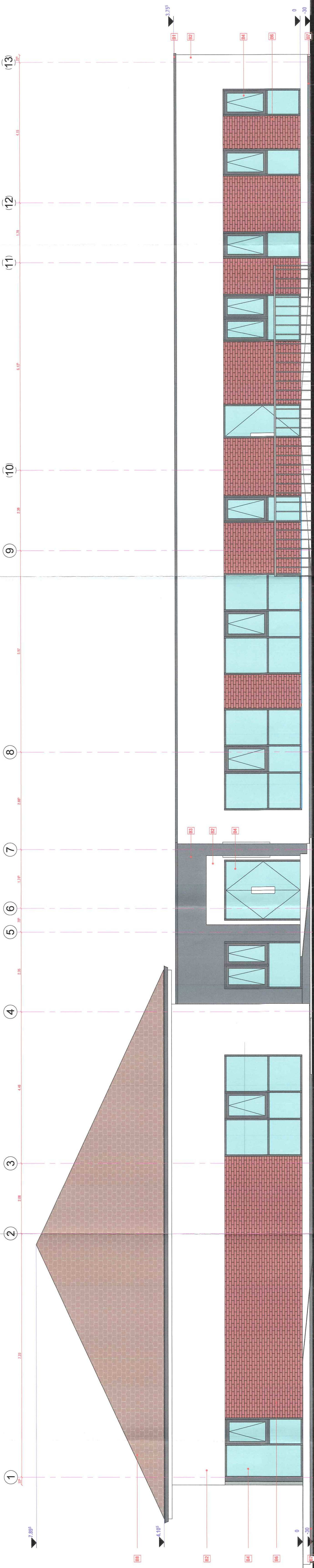

NR	LEGENDA MATERIE	DESCRIBERE
01	Sert tinda vopsit in camp electrostatic, RAL 7028	
02	Tencuiala minerala dec, colorata in masa, granulatie fina + masa de spuma armata cu plasa de fibra de stic, NCS: S 0500-N	
03	Tencuiala minerala dec, colorata in masa, granulatie fina + masa de spuma armata cu plasa de fibra de stic, NCS: S 7502-B	
04	Tencuiala minerala dec, colorata in masa, granulatie fina + masa de spuma armata cu plasa de fibra de stic, NCS: S 7502-B	
05	Tencuiala minerala dec, colorata in masa, granulatie fina + masa de spuma armata cu plasa de fibra de stic, NCS: S 7502-B	
06	Policistia expandata 8 cm grosime, sectara caramida, usata predominanta NCS: S 2070-YVOR	
07	Tencuiala minerala dec, sochi, colorata in masa, granulatie fina + masa de spuma armata cu plasa de fibra de stic, NCS: S 7502-B	
08	Intreținutarea tigla ceramica, culoare alba	

NR	DATA	RESPONSABIL	DESCRIBERE	SEMANTICA

Proiectul este în conformitate cu cerințele tehnice de proiectare și execuție, fiind în conformitate cu normele în vigoare. Proiectul este în conformitate cu cerințele tehnice de proiectare și execuție, fiind în conformitate cu normele în vigoare. Proiectul este în conformitate cu cerințele tehnice de proiectare și execuție, fiind în conformitate cu normele în vigoare.



EXPERT	NUME	SEMANTICA	IDENTA	REFERAT EXPERTIZA NR. DATA

PROIECTANT	NUME	SEMANTICA	IDENTA	REFERAT EXPERTIZA NR. DATA

PROIECTANT	NUME	SEMANTICA	IDENTA	REFERAT EXPERTIZA NR. DATA

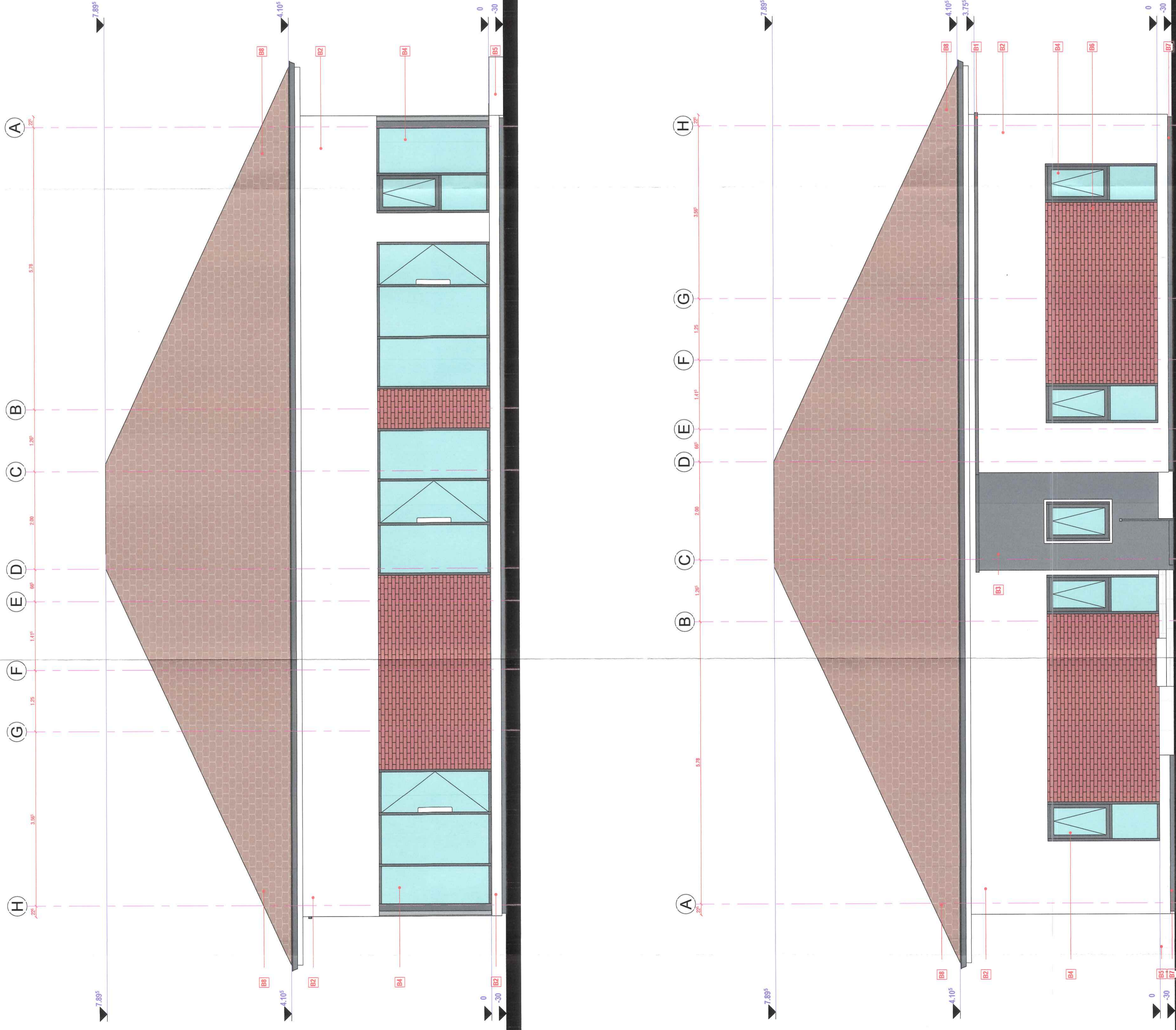

NR	LEGENDA PATADE	DESCRIERE
B1	Sort tabla voasiti in camp electrostatic, RAL 7026	
B2	Tencuiala minerala dec, colorata in masa, granulatie fina + masa de spacti armata cu plasa de fibra de sticla, NCS: S 0500-N	
B3	Tencuiala minerala dec, colorata in masa, granulatie fina + masa de spacti armata cu plasa de fibra de sticla, NCS: S 7002-B	
B4	Tamburie PVC, exterior - RAL 7016 si interior - RAL 9010, sticla termopan	
B5	Tropie placcate cu gresie de exterior antilicarpante	
B6	Policlucina expandata, 8 cm grosime, lectura caramida, nuanta predominanta NCS: S 2070-Y80R	
B7	Tencuiala minerala dec., vechi, colorata in masa, granulatie fina + masa de spacti armata cu plasa de fibra de sticla, NCS: S 7502-B	
B8	Intelucitoare Iglia ceramica, culoare natur	

REVENA	DATA	RESPONSABIL	DESCRIERE	SEMNATURA

Proiectantul este responsabil de toate aspectele tehnice, economice, estetice, de mediu si de sanatate publica ale proiectului, precum si de respectarea tuturor normelor in vigoare. Proiectul este realizat in baza datelor furnizate de client si nu este responsabil de eventuale erori sau omisiuni din partea acestuia. Proiectul este realizat in baza datelor furnizate de client si nu este responsabil de eventuale erori sau omisiuni din partea acestuia.



EXPERT	NUME	SEMNATURA	CERTIFICA	REFERINTA EXPERTIZA NR. / DATA
VERIFICATOR				

  

PR. NR.	162/2021
BENEFICIAR:	DIRECTIA DE ASISTENTA SOCIALA A MUNICIPIULUI TIMISOARA
DENUMIRE PROIECT:	LUCRARII P.T.A. S.D. - C.T.P.T. SANATATE - AMPLASAMENT SI PROIECTARE DE CONSTRUCȚIE CADRU DE 2 ETAJURI PERSOANE ADULTE CU INZABILITATI, ACCES AUTO, ACCES PETAIONAL, PARCARE, AMENAJARE PARCELA S.F.
AMPLASAMENT:	JUD. TIMIS, TIMISOARA, STR. IMM. PETROVICI PAULOV, NR. 19, CF. NR. 42828
SCALA:	TITLUL PLANSEI: 1 : 50
PROIECTAT DE:	ARH. LEMICI ALEXANDRU
DESEINAT DE:	ARH. LEMICI ALEXANDRU
PL. NR.	AD09.2
DATA	01.2021

PROIECTANT GENERAL:  
**DEKAGON STUDIO SRL**  
 Jud. Timis, Loc. Timisoara, str. Noua,  
 nr. 21, bl. L26, et. 4, ap. 19,  
 CUI: RO3492612, OIC: J35/219/2015  
 Telefon: 0752 532 836 / 0749 800 070  
 E-mail: dekagoncontact@gmail.com



**DETALIU FUNDATIE  
PERETE EXTERIOR**  
scara 1:25

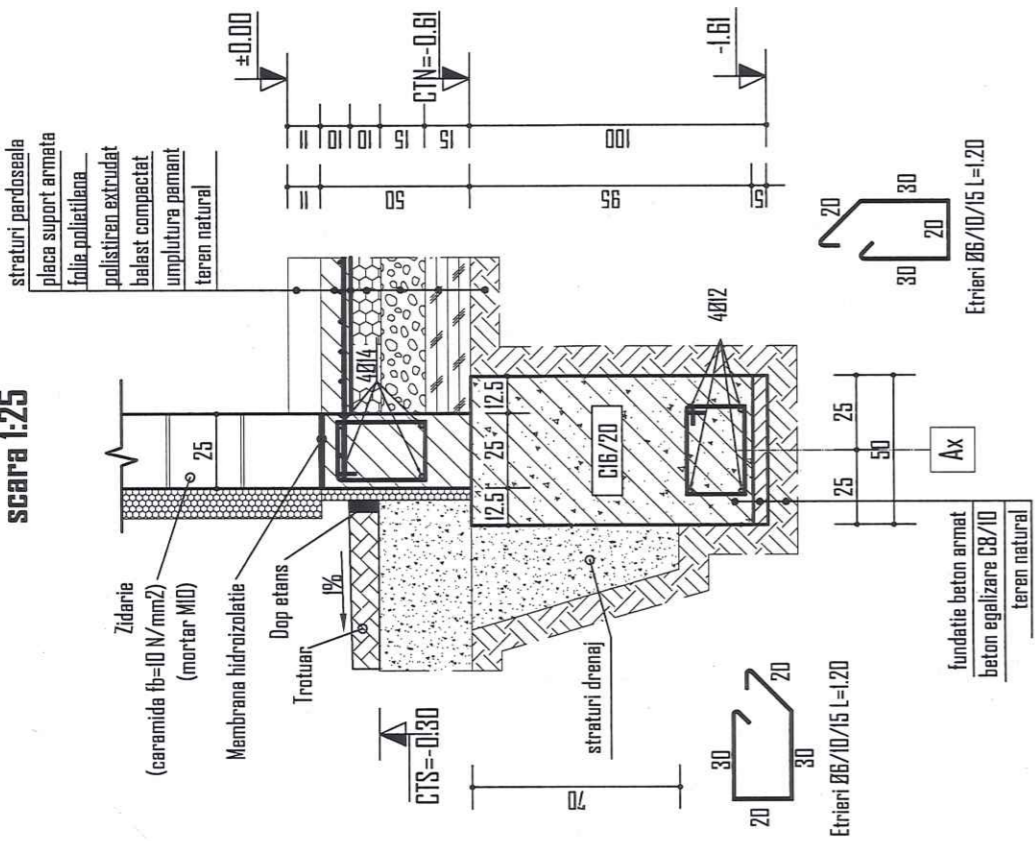

**DETALIU FUNDATIE  
PERETE INTERIOR**  
scara 1:25

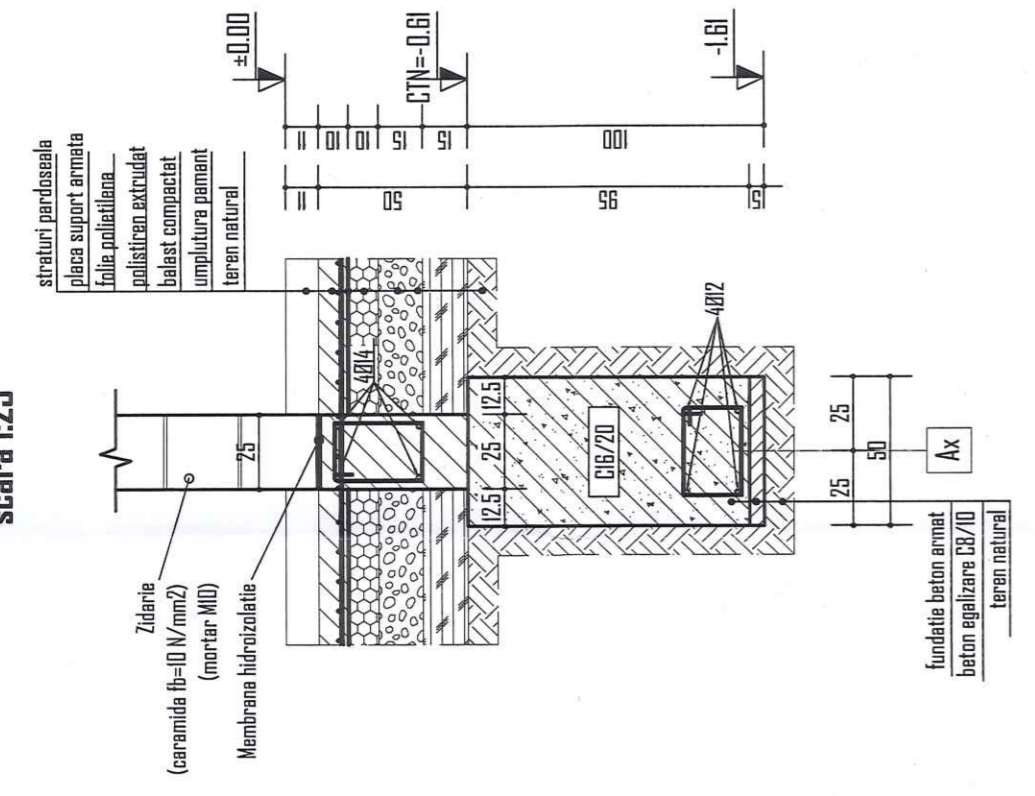

**DETALIU FUNDATIE  
TERASA**  
scara 1:25

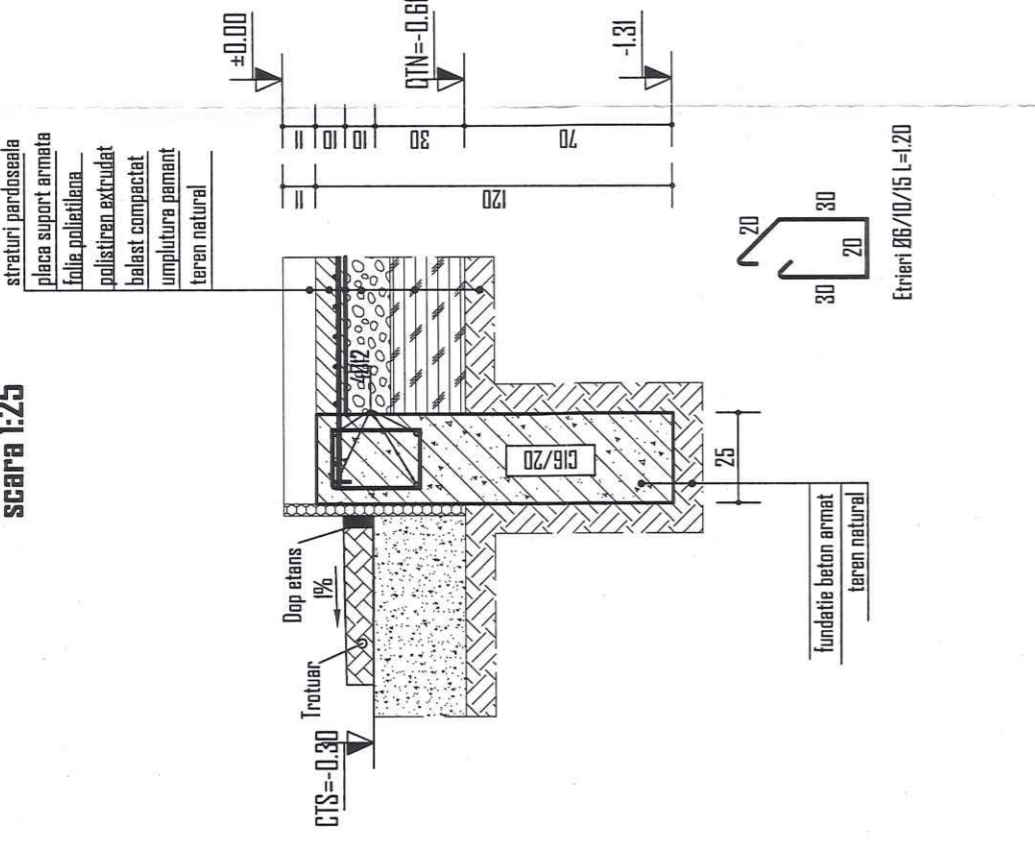

**Note:**

- Cota  $\pm 0.00$  este cota pardoselii finite de la parter.
- Din punct de vedere seismic, normativul P100/1-2013 incadreaza localitatea Timisoara in zona cu valoare de varf a acceleratiei terenului  $ag=0.20$  si perioada de colt  $Tc=0.7$ sec.
- Adancimea de inghet, conform NP 112/2014, este  $h_g=0.60...0.70$ m.
- Receptia terenului de fundare se va face in prezenta geotehnicianului.
- Adancimea minima de fundare -1.00m fata de cota terenului natural.
- Presiunea conventionala de baza a terenului de fundare este de  $220kPa$ .
- La executarea lucrarilor de fundatii se vor respecta prevederile normativelor CP 012/1-2007, NP 112-2014.
- Pentru evitarea accidentelor sau avariilor, pe timpul executarii lucrarilor se vor respecta normele de protectia muncii.
- Se stabilesc urmatoarele faze determinante pentru infrastructura:  
- receptie teren si cota de fundare  
- receptie cofrare si armare fundatii  
- receptie infrastructura
- Pe timpul executarii fundatiilor se vor lua masuri speciale pentru asigurarea stabilitatii terenului si eventualelor constructii sau cai de acces inverchinate sau aferente organizarii de santier.
- Stabilitatea malurilor sapaturii se va asigura prin executarea unor sprinjituri cu material lemnos sau taluz inclinat stabil.
- Înainte de turnarea betonului se vor monta si piesele necesare pentru instalatii, priză de pamant, etc.

**BETON INFRASTRUCTURA:**  
C 16/20 - XD/XC2 - C1 20  
D... 16 - A/C 0.55 - S3 - CEM II 42.5  
Aditiv plastifiant max. 50gr/kg cement  
Conform SR EN 206-1  
ARMATURA:  
OB 37 (S 235)  
PC 52 (S 355)  
Conform SR EN 1992-1

Clasa de importanta III - conform P100-1/2013;  
Categoriza de importanta "C" - conform HB 766/97

**DETALIU ANCORARE  
STALPISORI IN FUNDATIE**  
scara 1:25

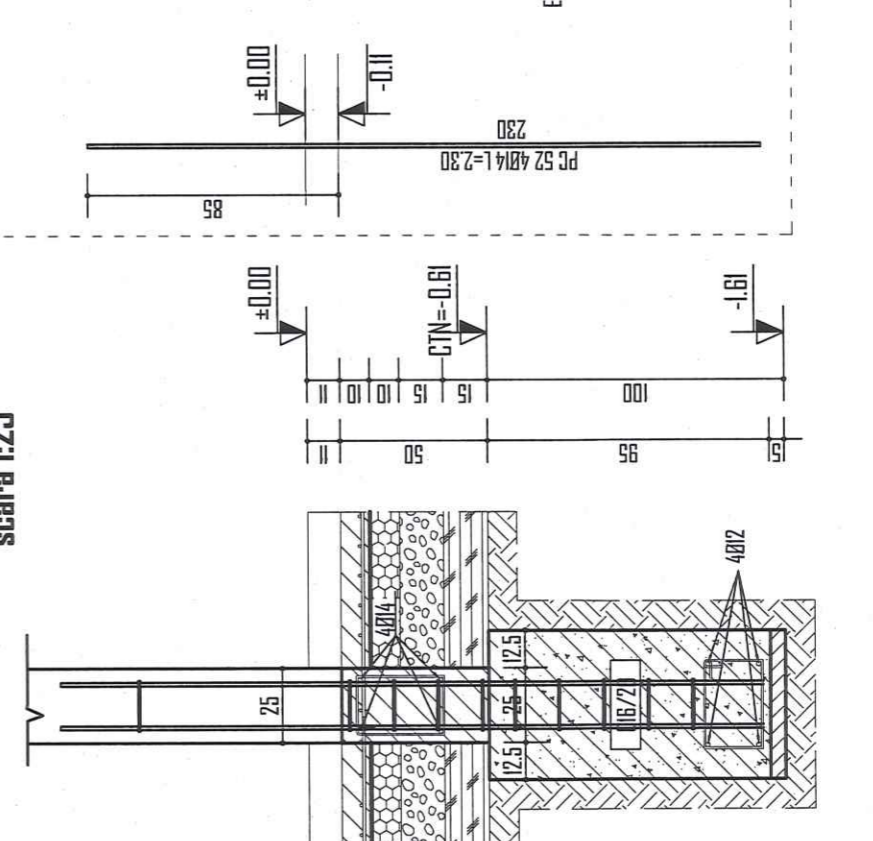

**Sb 25x25**

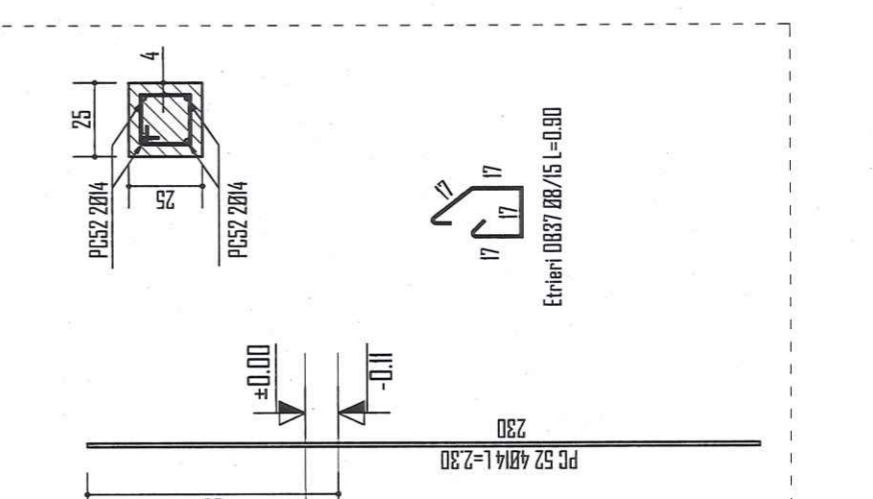

**Sb\* 25x25**

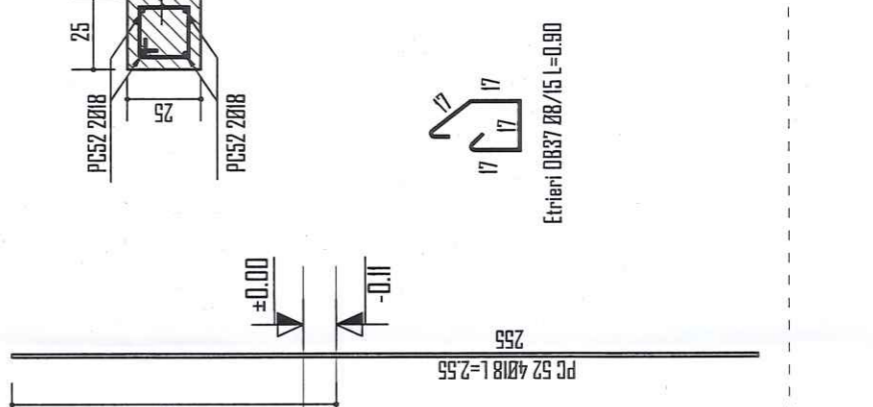

**Sb 25x40**

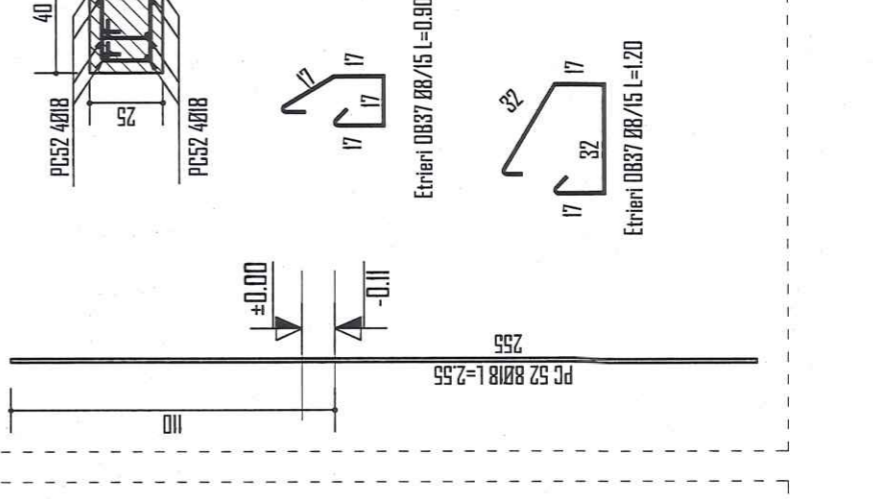

**Sb 25x60**

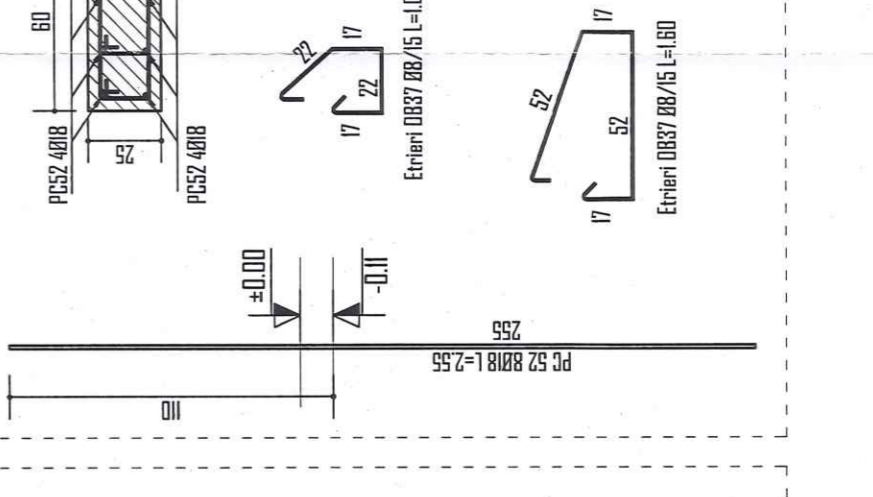

VERIFICATOR/VERIFICATOR/EXPERT	NUME	SEMNATURA	AI	RECERAT /EXPERTIZA NR. DATA
VERIFICATOR	NUME	SEMNATURA	AI	RECERAT /EXPERTIZA NR. DATA
EXPERT	NUME	SEMNATURA	AI	RECERAT /EXPERTIZA NR. DATA

**PFA OLAJOS Lorand**  
CUI: 3107972 F55/227/2013  
Str. Petrosi, Nr. 25, Pt. 2, Mezintr Husa - 50726, Jud. Husa  
Tel: 094 - 69 006 e-mail: olajos@pfaolajos.com

SPECIALITATE	NUME	SEMNATURA	SCARA	BENEFICIAR
SEF PROIECT	Ing. Lorand OLAJOS	SEMNATURA	L25	DIRECTIA DE ASISTENTA SOCIALA A MUNICIPIULUI TIMISOARA
PROIECTANT	Ing. Lorand OLAJOS	SEMNATURA	L25	DEMLARE CONSTRUCTIE EXISTENTA SI CONSTRUIRE CENTRU DE ZI PENTRU PERSONE ADULTE CU DIZABILITATI, ACCES AUTO, ACCES PIEDONAL, PARCAJE, AMENAJARE PARCELA TIMISOARA, STR. IVAN PETROVICI PAVLOVI, NR. 18, CF. 428528
DESEINAT	Ing. Lorand OLAJOS	SEMNATURA	L25	
VERIE INTERN	Ing. Lorand OLAJOS	SEMNATURA	L25	DETALII FUNDATII

NR. PLANSA R-102



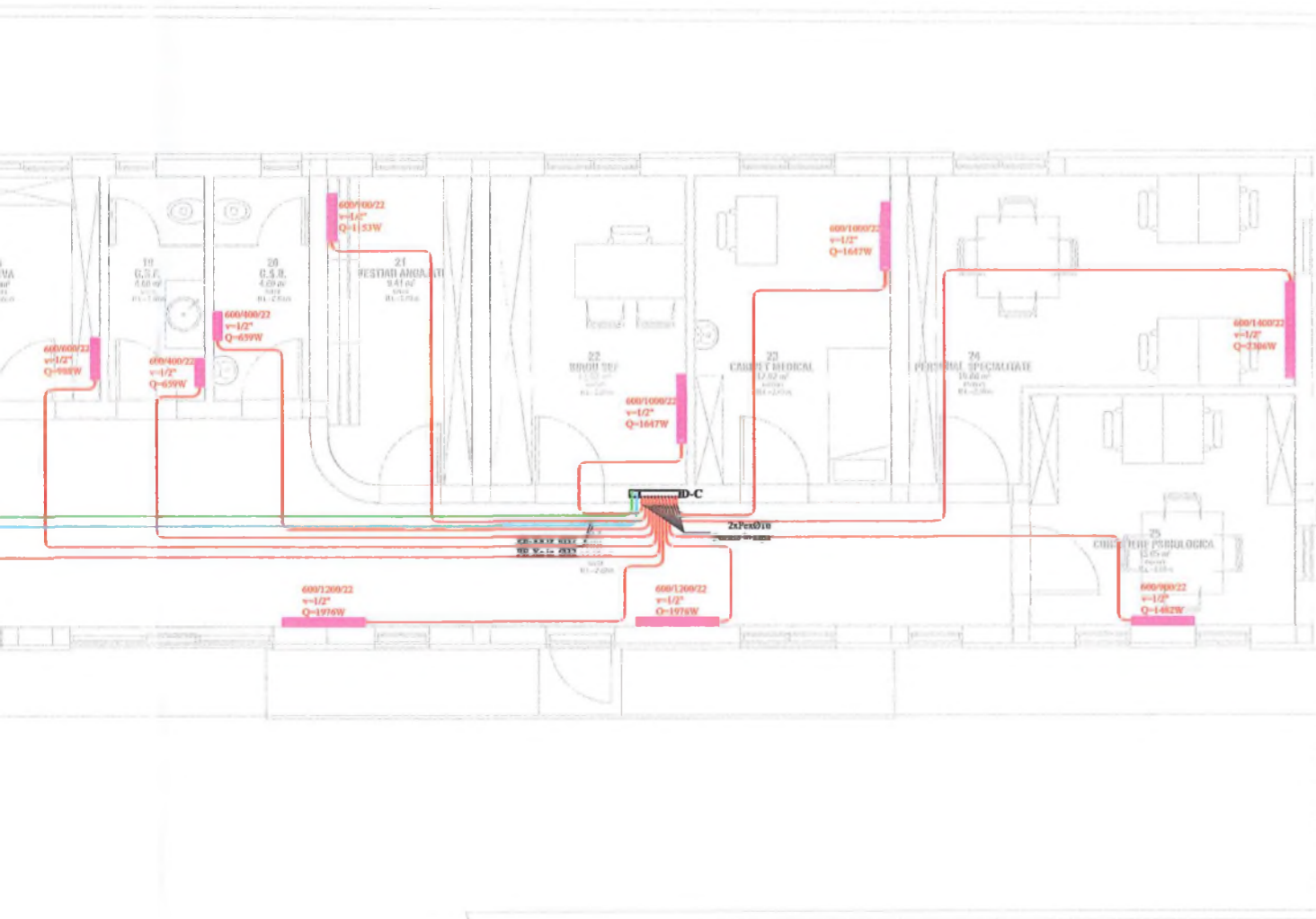

Nota:

Conductele de transport agent termic tur si retur de la centrala termica pana la distribuitor se vor monta pozate in sapa sau perete dupa caz si vor fi din PE-Xa.

Conductele de legatura de la distribuitor pana la unitatile terminale radiatoare vor fi din Pex si vor fi pozate in sapa si vor fi fara imbinari. Reglajul la cald al instalatiei se face la o temperatura exterioara mai scazuta de -5°C. Intre corpurile de incalzire sau conductele neizolate termic si materialele combustibile se va asigura o distanta minima de 5 cm.

Se va respecta Normativul 113 pentru executarea lucrarilor de incalzire Centrala si normele de tehnica securitatii muncii.

Amplasamentul radiatoarelor si dimensiunile conductelor sunt cele din planul orizontal al proiectului.

Legenda

- Conducta agent termic Tur din teava de PE-Xa;
- Conducta agent termic Retur din teava de PE-Xa;
- Conducta agent termic tur si retur din teava de Pex izolata ,Pn 10 bar;
- D-C Distribuitor-colector complet echipat;
- CT Centrala termica;
- Corp de incalzire;
- 600/900/22 Radiator compact din otel avand L=900 mm, H=600mm, Tip 22\*



Verificator/Expert	Titlu / Nume	Semnătura	Cerința	Referat / Expertiza nr. / Data
S.C. DEKAGON STUDIO S.R.L. Jud. Timis, Municipiul Timisoara, Str. Noua, Nr. 21, tel. 0752932838, ORC: J35217672015; CUI: RO34992612; e-mail: dekagon.contact@gmail.com	PROIECTANT GENERAL			Beneficiar: DIRECTIA DE ASISTENTA SOCIALA A MUNICIPIULUI TIMISOARA Pr. nr.: 161/2021
S.C. TOTAL ENGINEERING S.R.L. Jud. Timis, Timisoara, Str. Marir Marius Ciococ, Nr. 14 total.engineering@yahoo.com	PROIECTANT DE INSTALATII			Amplasament: Municipiul Timisoara, Str. Ivan Petrovici Pavlov, Nr. 19, C.F. Nr. 426928, Județul Timis Pr. nr.: 50/2021
ȘEF PROIECT	arh. Lehaci Alexandru		Scara: 1:100	Titlul proiectului: DEMOLARE CONSTRUCTIE EXISTENTA SI CONSTRUIRE CENTRU DE ZI PENTRU PERSOANE ADULTE CU DIZABILITATI, ACCES AUTO, ACCES PIETONAL, PARCAJE, AMENAJARE PARCELA Faza: S.F.
PROIECTAT	Ing. Gruia Andrei		Data: 02.2021	Titlul planșei: INSTALATIUNI TERMICE PLAN PARTER Pl. nr.: IT 01
DESENAT	Ing. Gruia Andrei			



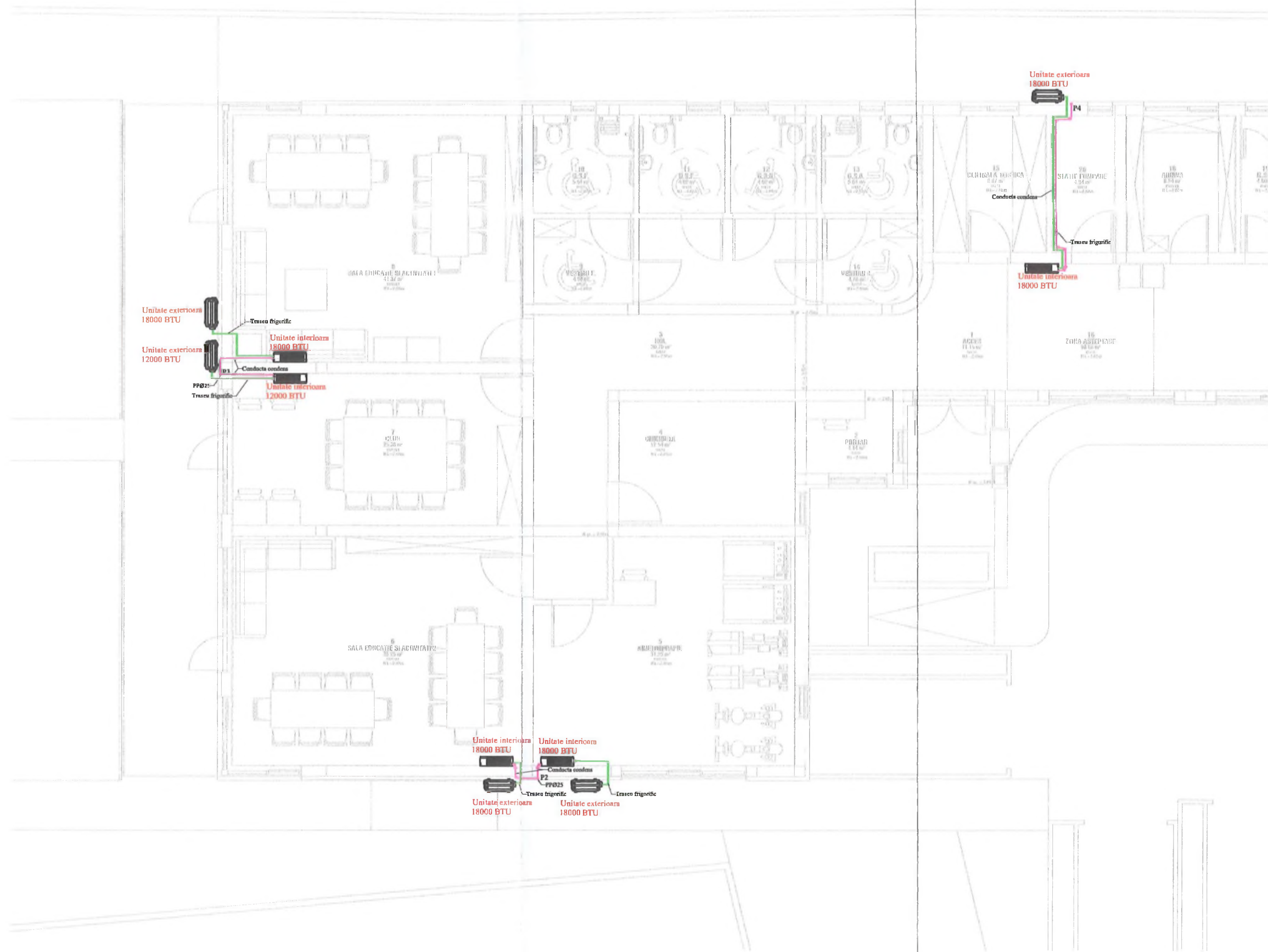

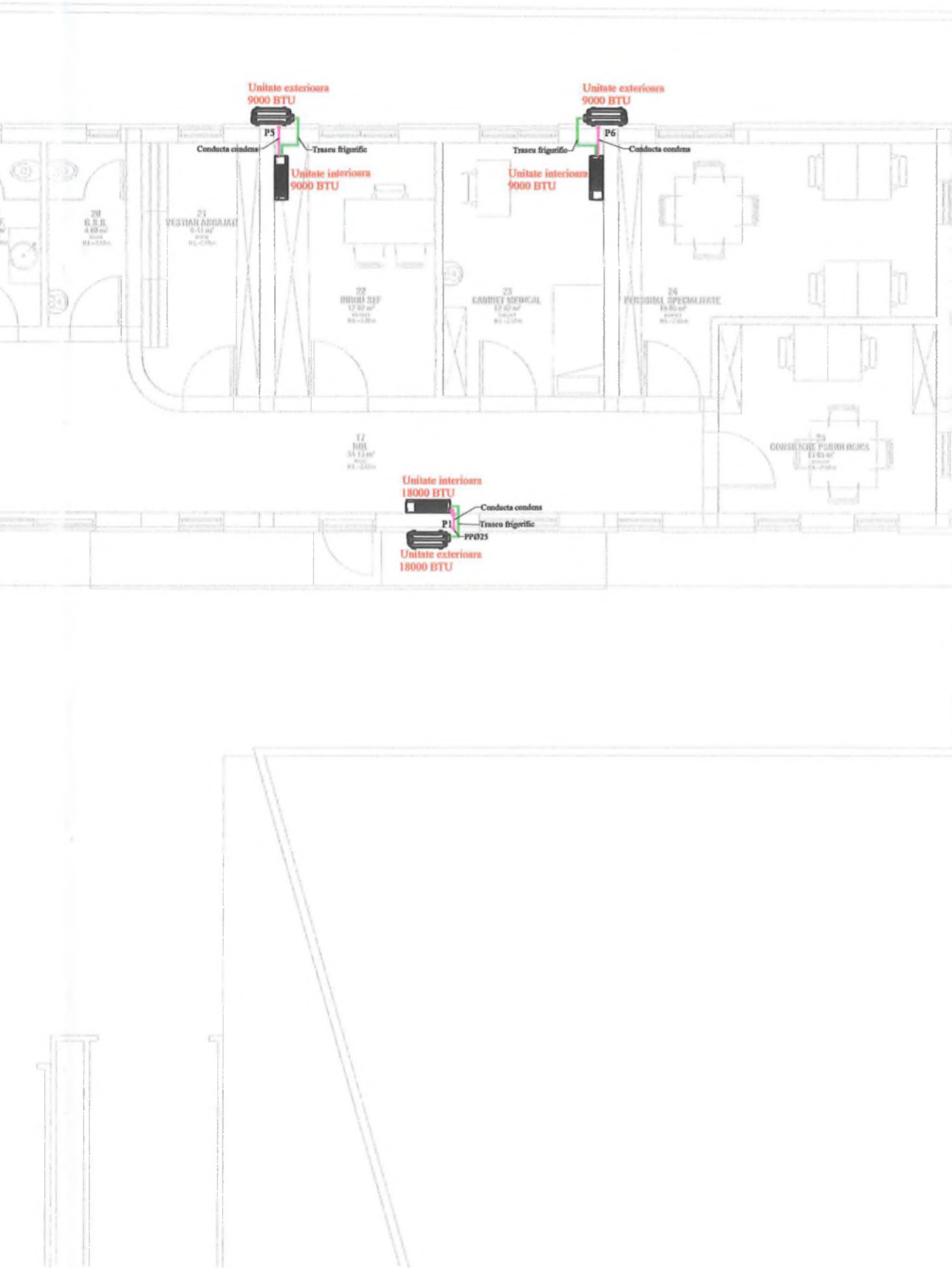

**Legenda:**

- Traseu de frig de la unitatea exterioara catre spliturile interioare
- Conducta condens
- P1-P6 Coloane condens



Verificator / Expert	Titlu / Nume	Semnătura	Cerința	Referat / Expertiza nr. / Data
<b>S.C. DEKAGON STUDIO S.R.L.</b> <small>Jud. Timiș, Municipiul Timișoara, Str. Nouă, Nr. 21, tel. 0752932638, ORC: B5/G1767015, CUI: RO34992612, e-mail: dekagon.contact@gmail.com</small> <b>PROIECTANT GENERAL</b>				<b>Beneficiar:</b> DIRECTIA DE ASISTENTA SOCIALA A MUNICIPIULUI TIMIȘOARA <b>Pr. nr.:</b> 161/2021
<b>S.C. TOTAL ENGINEERING S.R.L.</b> <small>Jud. Timiș, Timișoara, Str. Mariei Marius Cloșec, Nr. 14, total.engineering@yahoo.com</small> <b>PROIECTANT DE INSTALAȚII</b>				<b>Amplasament:</b> Municipiul Timișoara, Str. Ivan Petrovici Pavlov, Nr. 19, C.F. Nr. 426928, Județul Timiș <b>Pr. nr.:</b> 50/2021
<b>Specificație</b>	<b>Titlu / Nume</b>	<b>Semnătura</b>	<b>Scara:</b>	<b>Titlul proiectului:</b> DEMOLARE CONSTRUCTIE EXISTENTA SI CONSTRUIRE CENTRU DE ZI PENTRU PERSOANE ADULTE CU DIZABILITATI, ACCES AUTO, ACCES PIETONAL, PARCAJE, AMENAJARE PARCELA
ȘEF PROIECT	arh. Lehaci Alexandru		1:100	<b>Faza:</b> S.F.
PROIECTAT	Ing. Gruia Andrei		<b>Data:</b> 02.2021	<b>Titlul planșei:</b> INSTALAȚII DE CLIMATIZARE PLAN PARTER
DESENAT	Ing. Gruia Andrei			<b>Pl. nr.:</b> IC 01

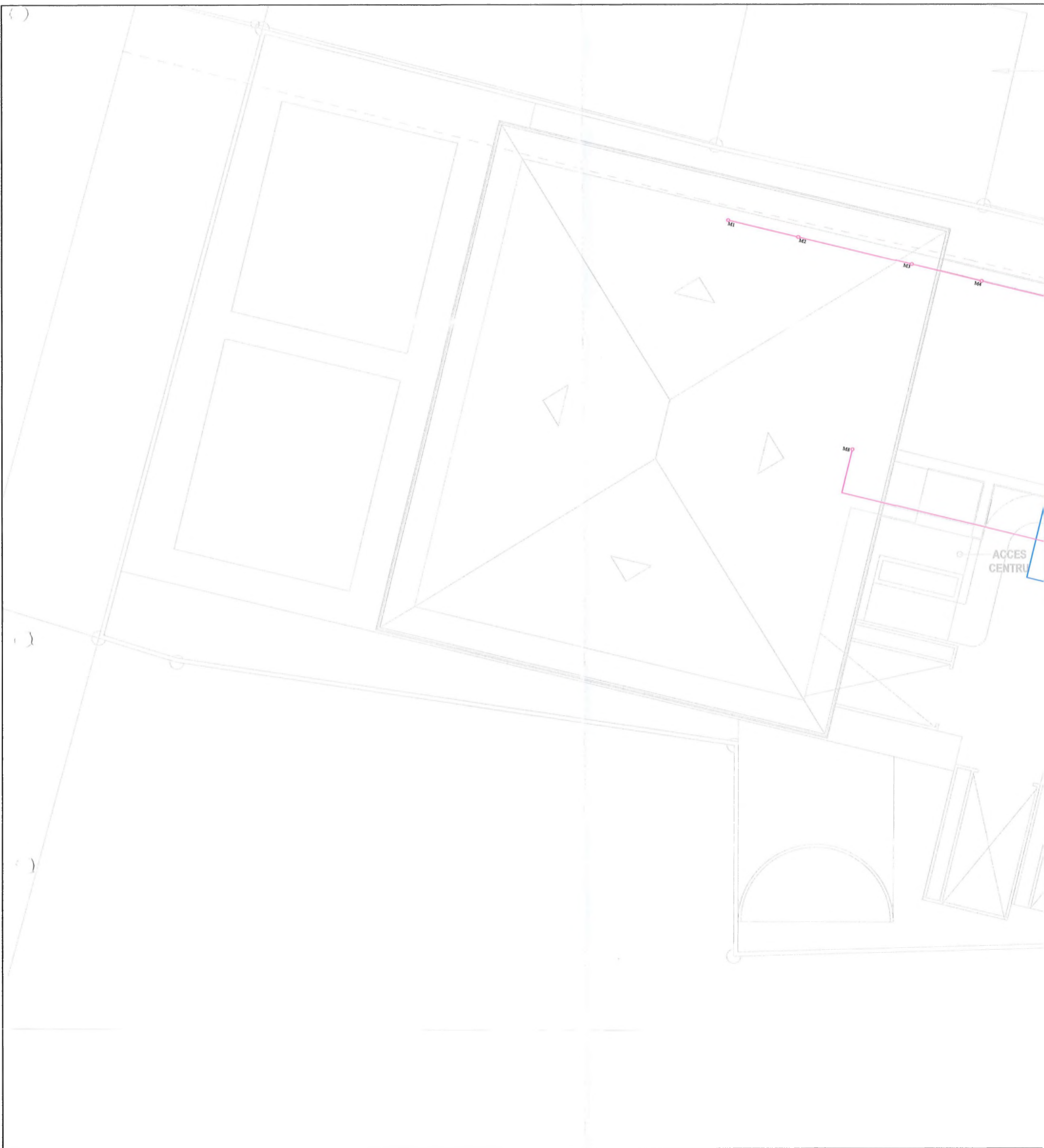

PROPRIETATE INVECINATA  
 ANEXA LOCUINTA INDIVIDUALA  
 P+1E, GRF estimat II, risc mic de incendiu  
 LOCUINTE COLECTIVE  
 DISTANTA = 2.21 m intre fatade  
 DISTANTA = 0.00 m de la limita de proprietate



- Legenda:**
- Conducta interioara de apa rece din PPR (PE-Xa).
  - Conducta interioara de apa calda din PPR (PE-Xa).
  - Conducta de canalizare menajera (PP)
  - Conducta exteriora de apa rece din PEHD.
  - Conducta de canalizare menajera (PVC-KG)
  - M1-M8 Coloane de canalizare
  - SP Sifon de pardoseala
  - DAR Distributor apa rece
  - DACM Distributor apa calda
  - CA Camin de apometru
  - CI Camin de inspectie
  - CR Camin de racord canal



Verificator / Expert	Titlu / Nume	Semnătura	Cerința	Referat / Expertiza nr. / Data
<b>S.C. DEKAGON STUDIO S.R.L.</b> <small>Jud. Timiș, Municipiul Timișoara, Str. Nouă, Nr. 21, tel. 0752932838, ORC: 35521762015; CUI: RO34992612; e-mail: dekagon.com.ro@gmail.com</small> <b>PROIECTANT GENERAL</b>				Beneficiar: <b>DIRECTIA DE ASISTENTA SOCIALA A MUNICIPIULUI TIMIȘOARA</b> Pr. nr.: <b>161/2021</b>
<b>S.C. TOTAL ENGINEERING S.R.L.</b> <small>Jud. Timiș, Timișoara, Str. Martir Maria Cloșec, Nr. 14, total.engineering@ybhoo.com</small> <b>PROIECTANT DE INSTALAȚII</b>				Amplasament: <b>Municipiul Timișoara, Str. Ivan Petrovici Pavlov, Nr. 19, C.F. Nr. 426928, Județul Timiș</b> Pr. nr.: <b>50/2021</b>
Specificație	Titlu / Nume	Semnătura	Scara:	Titlul proiectului: <b>DEMOLARE CONSTRUCTIE EXISTENTA SI CONSTRUIRE CENTRU DE ZI PENTRU PERSOANE ADULTE CU DIZABILITATI, ACCES AUTO, ACCES PIETONAL, PARCAJE, AMENAJARE PARCELA</b>
ȘEF PROIECT	<b>arh. Lehaci Alexandru</b>		<b>1:100</b>	Faza: <b>S.F.</b>
PROIECTAT	<b>Ing. Gruia Andrei</b>		Data:	Titlul planșei: <b>INSTALAȚII SANITARE</b>
DESENAT	<b>Ing. Gruia Andrei</b>		<b>02.2021</b>	PL. nr.: <b>IS 01</b>



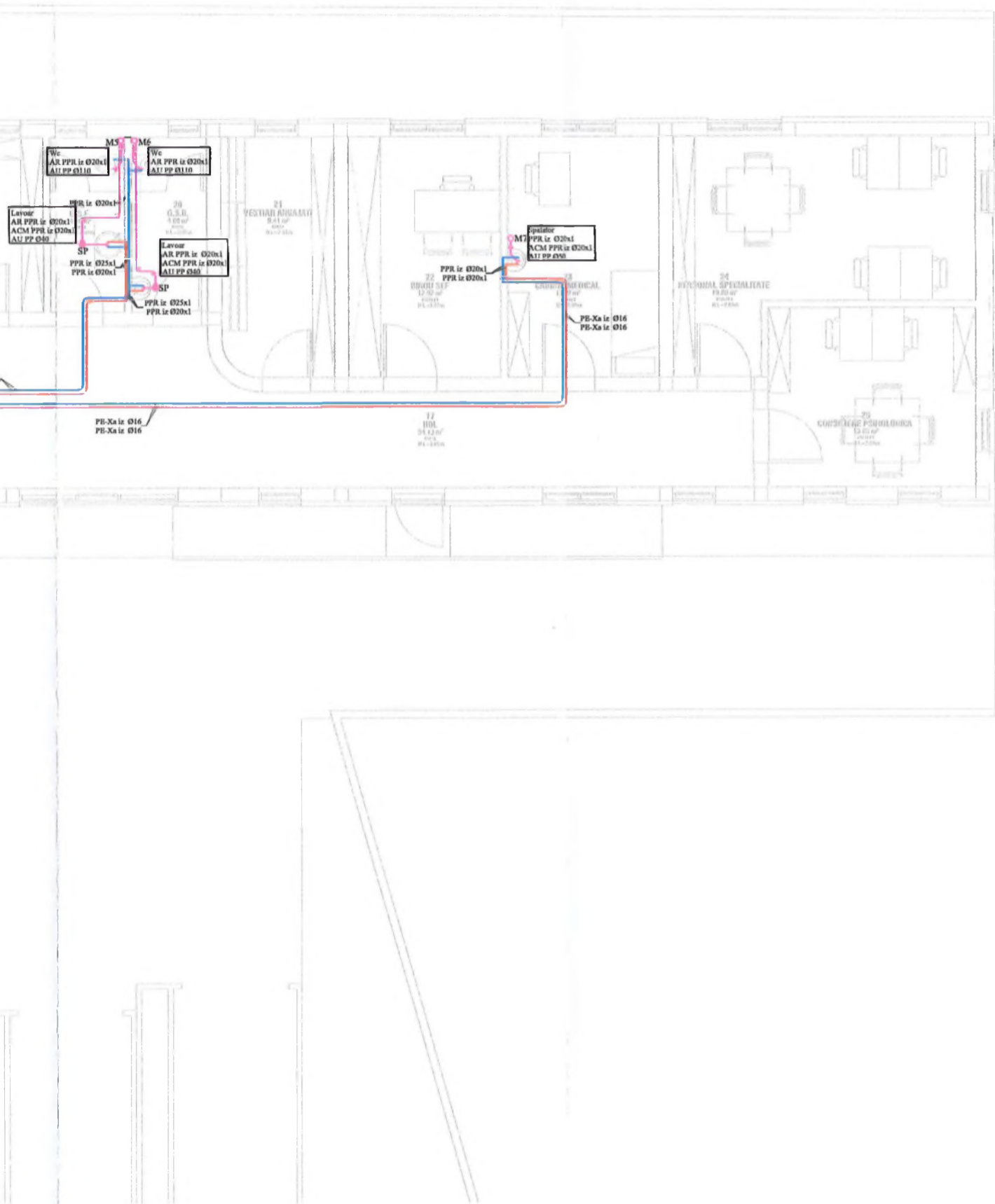

**Legenda:**

- Conducta interioara de apa rece din PPR (PE-Xa).
- Conducta interioara de apa calda din PPR (PE-Xa).
- Conducta de canalizare menajera (PP)
- Conducta exteriora de apa rece din PEHD.
- Conducta de canalizare menajera (PVC-KG)
- M1-M8 Coloane de canalizare
- SP Sifon de pardoseala
- DAR Distribuitor apa rece
- DACM Distribuitor apa calda
- CA Camin de apometru
- CI Camin de inspectie
- CR Camin de racord canal



Verificator/Expert	Titlu / Nume	Semnătura	Cerința	Referat / Expertiza nr. / Data
<b>S.C. DEKAGON STUDIO S.R.L.</b> <small>Jud. Timiș, Municipiul Timișoara, Str. Nouă, Nr. 21, tel. 0752932838, ORC. J35/2176/2015; CUI: RO34992612; e-mail: dekagon.contact@gmail.com</small> <b>PROIECTANT GENERAL</b>				<b>Beneficiar:</b> DIRECTIA DE ASISTENTA SOCIALA A MUNICIPIULUI TIMIȘOARA <b>Amplasament:</b> Municipiul Timișoara, Str. Ivan Petrovici Pavlov, Nr. 19, C.F. Nr. 426928, Județul Timiș
<b>S.C. TOTAL ENGINEERING S.R.L.</b> <small>Jud. Timiș, Timișoara, Str. Martir Marius Ciocpeș, Nr. 14, total.engineering@yahoo.com</small> <b>PROIECTANT DE INSTALAȚII</b>				<b>Pr. nr.:</b> 161/2021  <b>Pr. nr.:</b> 50/2021  <b>Faza:</b> S.F.
<b>Specificație</b>	<b>Titlu / Nume</b>	<b>Semnătura</b>	<b>Scara:</b>	<b>Titlul proiectului:</b> DEMOLARE CONSTRUCTIE EXISTENTA SI CONSTRUIRE CENTRU DE ZI PENTRU PERSOANE ADULTE CU DIZABILITATI, ACCES AUTO, ACCES PIETONAL, PARCAJE, AMENAJARE PARCELA
<b>ȘEF PROIECT</b>	arh. Lehaci Alexandru		1:100	
<b>PROIECTAT</b>	Ing. Gruia Andrei		Data:	<b>Titlul planșei:</b> INSTALAȚII SANITARE PLAN PARTER
<b>DESENAT</b>	Ing. Gruia Andrei		02.2021	<b>Pl. nr.:</b> IS 02

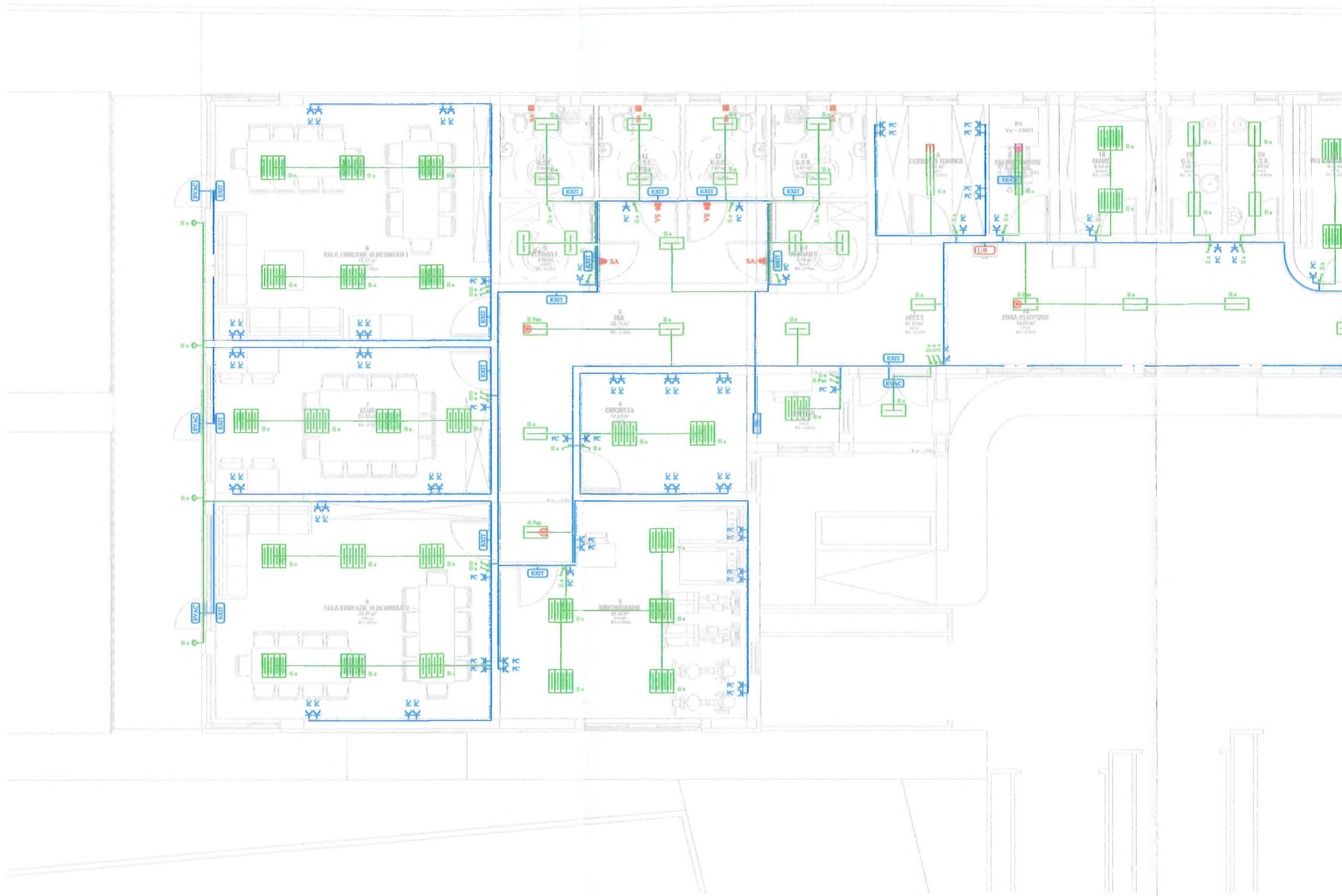

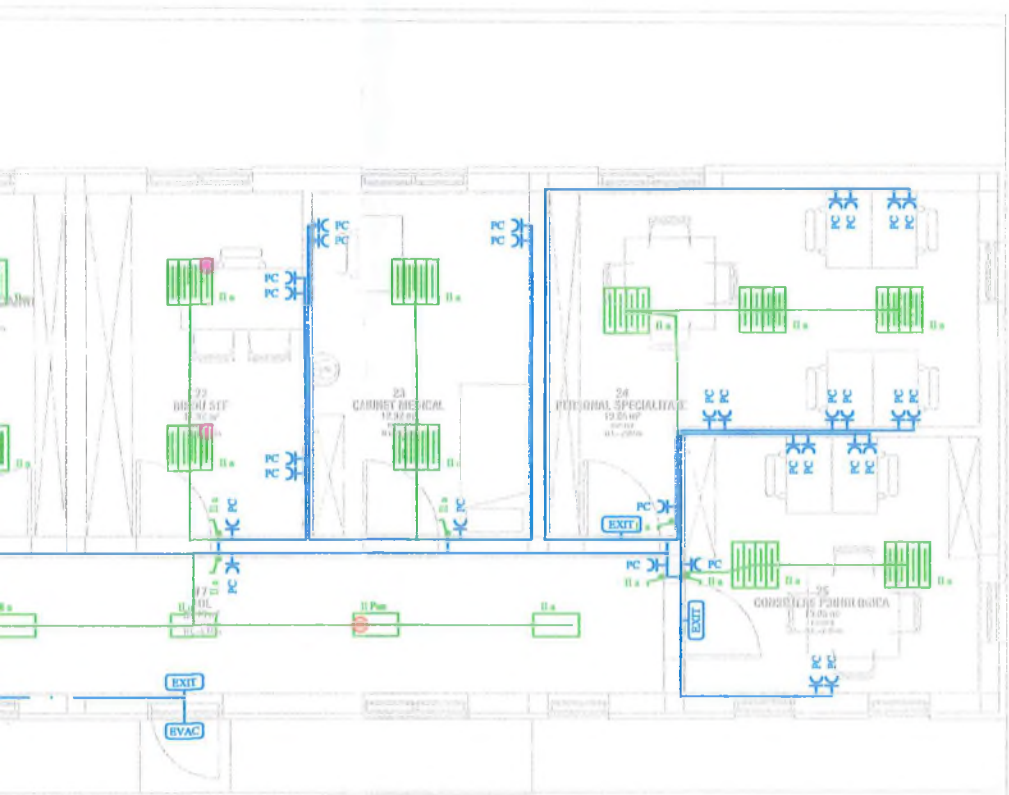

### LEGENDA

	Corp de iluminat panou echipat cu surse tip LED 600 / 600 - 3600 lm
	Corp de iluminat panou echipat cu surse tip LED 600 / 300 - 1800 lm
	Corp de iluminat etanș tip FIPAD, sursă LED - 4100 lm
	Corp de iluminat etanș tip FIPAD, sursă LED - 2100 lm
	Corp de iluminat tip aplică perete etanșă, sursă LED, Pmax 15 W
	Intrerupator simplu / dublu / cap scara, montaj ST, 230 V, 10 A
	Senzor de mișcare, releu 230V/10A
	Priză 230 V, 16 A, cu contacte de protecție
	Tablou electric
	Circuit electric forță
	Circuit electric iluminat
	Corp iluminat siguranța evacuare autonomie 2,0 ore
	Corp iluminat siguranța evacuare montaj exterior autonomie 2,0 ore
	Kit iluminat securitate intervenții / antipanică autonomie 2,0 ore
	Kit iluminat securitate continuare lucru autonomie 3,0 ore
	Buton apel cu șnur grup sanitar persoane dizabilități
	Dispozitiv alarmare opto - acustic grup sanitar persoane dizabilități











Verificator / Expert	Titlu / Nume	Semnătura	Cerința	Referat / Expertiza nr. / Data
<b>S.C. DEKAGON STUDIO S.R.L.</b> <small>Jud. Timiș, Municipiul Timișoara, Str. Nouă, Nr. 21, tel. 0752932838, ORC: I35/2176/2015; CUI: RO34992612; e-mail: dekagon.contact@gmail.com</small> <b>PROIECTANT GENERAL</b>				<b>Beneficiar:</b> DIRECTIA DE ASISTENȚA SOCIALĂ A MUNICIPIULUI TIMIȘOARA <b>Amplasament:</b> Municipiul Timișoara, Str. Ivan Petrovici Pavlov, Nr. 19, C.F. Nr. 426928, Județul Timiș
<b>S.C. TOTAL ENGINEERING S.R.L.</b> <small>Jud. Timiș, Timișoara, Str. Martir Marius Ciopec, Nr. 14, total.engineering@yahoo.com</small> <b>PROIECTANT DE INSTALAȚII</b>				<b>Pr. nr.:</b> 161/2021  <b>Pr. nr.:</b> 50/2021
<b>ȘEF PROIECT</b>	<b>arh. Lehaci Alexandru</b>		<b>Scara:</b> 1:100	<b>Faza:</b> S.F.
<b>PROIECTAT</b>	<b>Ing. Lacatusu Florin</b>		<b>Data:</b> 02.2021	<b>Pl. nr.:</b> IE 01
<b>DESENAT</b>	<b>Ing. Lacatusu Florin</b>			<b>Titlul proiectului:</b> DEMOLARE CONSTRUCTIE EXISTENTA ȘI CONSTRUIRE CENTRU DE ZI PENTRU PERSOANE ADULTE CU DIZABILITĂȚI, ACCES AUTO, ACCES PIETONAL, PARCAJE, AMENAJARE PARCELĂ <b>Titlul planșei:</b> INSTALAȚII ELECTRICE PLAN PARTER







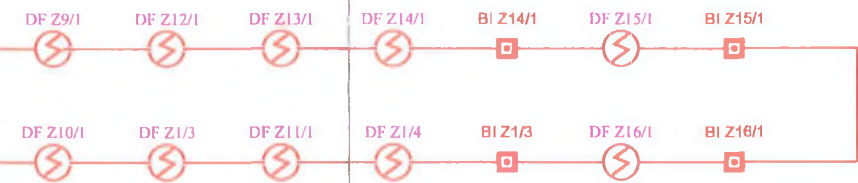

LEGENDA

-  Detector de fum optic adresabil
-  Buton de alarmare
-  SI Sirena interioara
-  SE Sirena exterioara
-  Centrala incendiului
-  M ApT Modul apelator telefonic
-  MIO Modul Intrari / iesiri
-  DG Detector gaz
-  Cablu JYSIY 2x2x0,8 mm<sup>2</sup> E30-roșu ecranat



Verificator/Expert	Titlu / Nume	Semnătura	Cerința	Referat / Expertiza nr. / Data
<b>S.C. DEKAGON STUDIO S.R.L.</b> <small>Jud. Timiș, Municipiul Timișoara, Str. Nouă, Nr. 21, tel. 0752932638, ORC: J35/2176/2015; CUI: RO34992612; e-mail: dekagon.contact@gmail.com</small> <b>PROIECTANT GENERAL</b>				<b>Beneficiar: DIRECTIA DE ASISTENTA SOCIALA A MUNICIPIULUI TIMIȘOARA</b> <b>Amplasament: Municipiul Timișoara, Str. Ivan Petrovici Pavlov, Nr. 19, C.F. Nr. 426928, Județul Timiș</b>
<b>S.C. TOTAL ENGINEERING S.R.L.</b> <small>Jud. Timiș, Timișoara, Str. Martir Marius Ciopec, Nr. 14 total.engineering@yahoo.com</small> <b>PROIECTANT DE INSTALAȚII</b>				<b>Pr. nr.: 161/2021</b> <b>Pr. nr.: 50/2021</b>
<b>ȘEF PROIECT</b>	<b>arh. Lehaci Alexandru</b>		<b>Scara: 1:100</b>	<b>Faza: S.F.</b>
<b>PROIECTAT</b>	<b>Ing. Lacatusu Florin</b>		<b>Data: 02.2021</b>	<b>PI. nr.: IDSAI 01</b>
<b>DESENAT</b>	<b>Ing. Lacatusu Florin</b>			<b>Titlul proiectului: DEMOLARE CONSTRUCTIE EXISTENTA SI CONSTRUIRE CENTRU DE ZI PENTRU PERSOANE ADULTE CU DIZABILITATI, ACCES AUTO, ACCES PIETONAL, PARCAJE, AMENAJARE PARCELA</b>
				<b>Titlul planșei: INSTALAȚII DETECȚIE SEMNALIZARE SI AVERTIZARE INCENDIU - PLAN PARTER / SCHEMA BLOC</b>

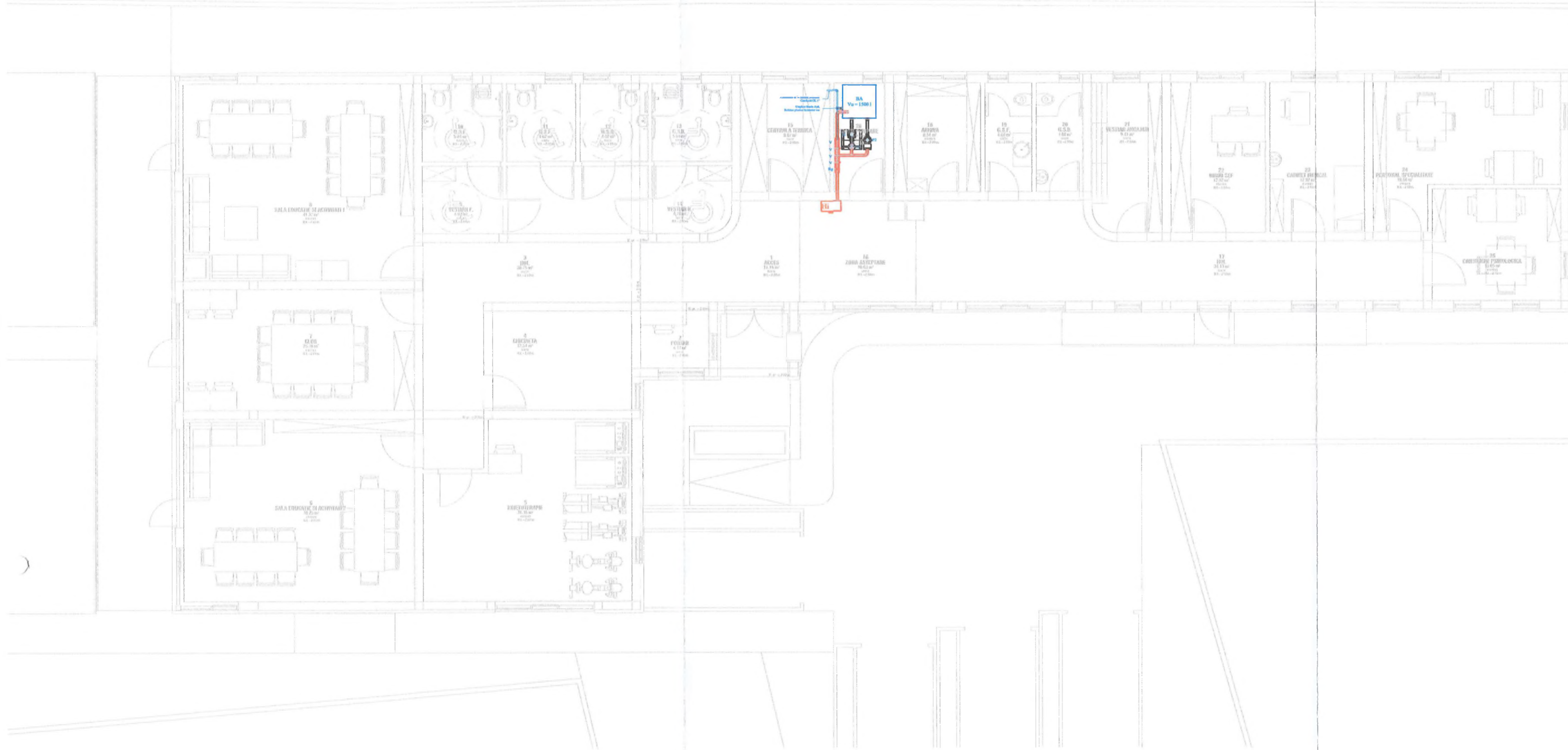

LEGENDA:

- Conductă Oțel
- Hi - Cutie hidrant montat la 0.8..1.5m de la cota pardoselii finite, echipat cu robinet 2", q=2.1 l/s, furtun plat L=20m, teava de refulare, tambur, semnalizare



Verificator / Expert	Titlu / Nume	Semnătura	Cerința	Referat / Expertiza nr. / Data
<b>S.C. DEKAGON STUDIO S.R.L.</b> <small>Jud. Timiș, Municipiul Timișoara, Str. Nouă, Nr. 21, tel. 0752932818, ORC: J5521762015, CUI: RO14992612, e-mail: dekagon.studio@gmail.com</small>				<b>PROIECTANT GENERAL</b> Beneficiar: <b>DIRECTIA DE ASISTENTA SOCIALA A MUNICIPIULUI TIMISOARA</b> Amplasament: Municipiul Timișoara, Str. Ivan Petrovici Pavlov, Nr. 19, C.F. Nr. 426928, Județul Timiș
<b>S.C. TOTAL ENGINEERING S.R.L.</b> <small>Jud. Timiș, Timișoara, Str. Marșii Cloșci, Nr. 14, total.engineering@yahoo.com</small>				<b>PROIECTANT DE INSTALAȚII</b> Pr. nr.: <b>161/2021</b> Pr. nr.: <b>50/2021</b>
Specificație	Titlu / Nume	Semnătura	Scara:	Titlul proiectului: <b>DEMOLARE CONSTRUCȚIE EXISTENTA ȘI CONSTRUIRE CENTRU DE ZI PENTRU PERSOANE ADULTE CU DIZABILITĂȚI, ACCES AUTO, ACCES PIETONAL, PARCAJE, AMENAJARE PARCELĂ</b>
ȘEF PROIECT	arh. Lehaci Alexandru		1:100	Faza: <b>S.F.</b>
PROIECTAT	Ing. Lacatusu Florin		Data:	Titlul planșei: <b>INSTALAȚII DE LIMITARE SI STINGERE INCENDIU - PLAN PARTER / SCHEMA IZOMETRICA</b>
DESENAT	Ing. Lacatusu Florin		02.2021	Pl. nr.: <b>ILSI 01</b>

**Dominic Samuel Fritz** Semnat digital de Dominic Samuel Fritz  
 Data: 2021.08.09 08:34:10 +03'00'

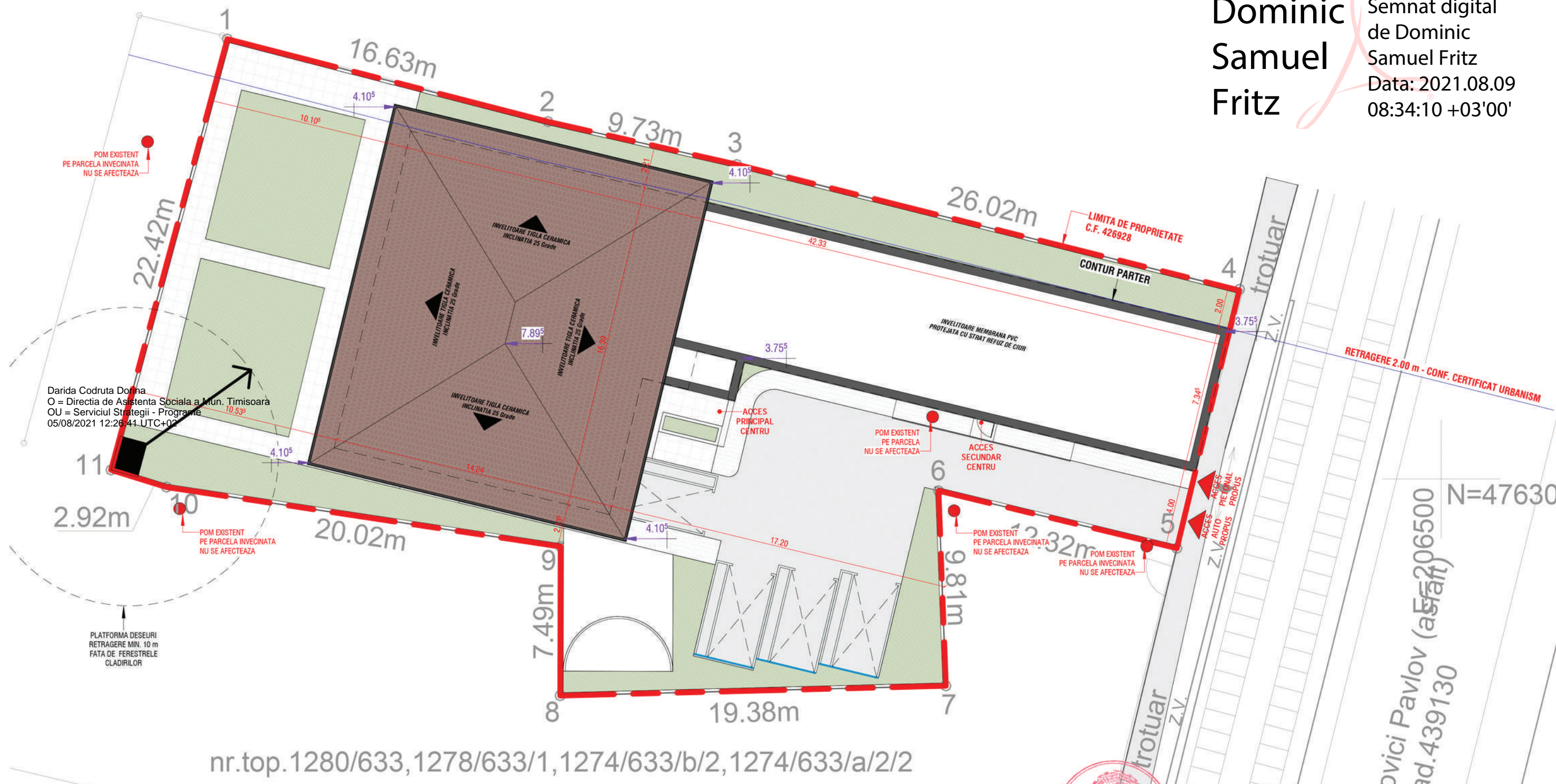

nr.top.1280/633,1278/633/1,1274/633/b/2,1274/633/a/2/2

**CONF. HCL NR. 62/2012 NECESARUL DE SUPRAFATA VERDE ESTE DE 25.00%  
 SUPRAFATA VERDE PROPU SA ESTE DE 286.05 mp CARE REPREZINTA UN PROCENT DE 25.45% DIN SUPRAFATA PARCELEI**

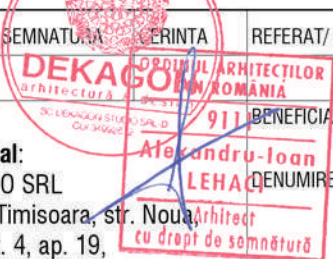
EXPERT	NUME	SEMNTURA	VERINTA	REFERAT/ EXPERTIZA NR. / DATA
VERIFICATOR				
 <b>Proiectant general:</b> DEKAGON STUDIO SRL Jud. Timis, Loc. Timisoara, str. Noua Arhitect nr. 21, bl. L26, et. 4, ap. 19, CUI: R034992612, ORC: J35/2176/2015 Telefon: 0752 932 838 / 0740 800 670 E-mail: dekagon.contact@gmail.com		 <b>Alexandru-Ioan LEHA</b> ARHITECT cu drept de semnatura		BENEFICIAR: <b>DIRECTIA DE ASISTENTA SOCIALA A MUNICIPIULUI TIMISOARA</b> DENUMIRE PROIECT: <b>LUCRARI TIP A SI D - C-TII PT. SANATATE - DEMOLARE CONSTRUCTIE EXISTENTA SI CONSTRUIRE CENTRU DE ZI PENTRU PERSOANE ADULTE CU DIZABILITATI, ACCES AUTO, ACCES PIETONAL, PARCAJE, AMENAJARE PARCELA</b>
SEF PROIECT	ARH. LEHACI ALEXANDRU		SCARA:	TITLUL PLANSEI:
PROIECTAT	ARH. LEHACI ALEXANDRU		1 : 200	PLAN AMENAJARE PARCELA
DESENAT	ARH. LEHACI ALEXANDRU		01.2021	
				AMPLASAMENT: <b>JUD. TIMIS, TIMISOARA, STR. IVAN PETROVICI PAVLOV, NR. 19, CF. NR. 426928</b>
				PR. NR. <b>162/2021</b>
				FAZA <b>S.F.</b>
				PL. NR. <b>A10.1</b>

ovici Pavlov (asfalt) ad.439130 N=47630

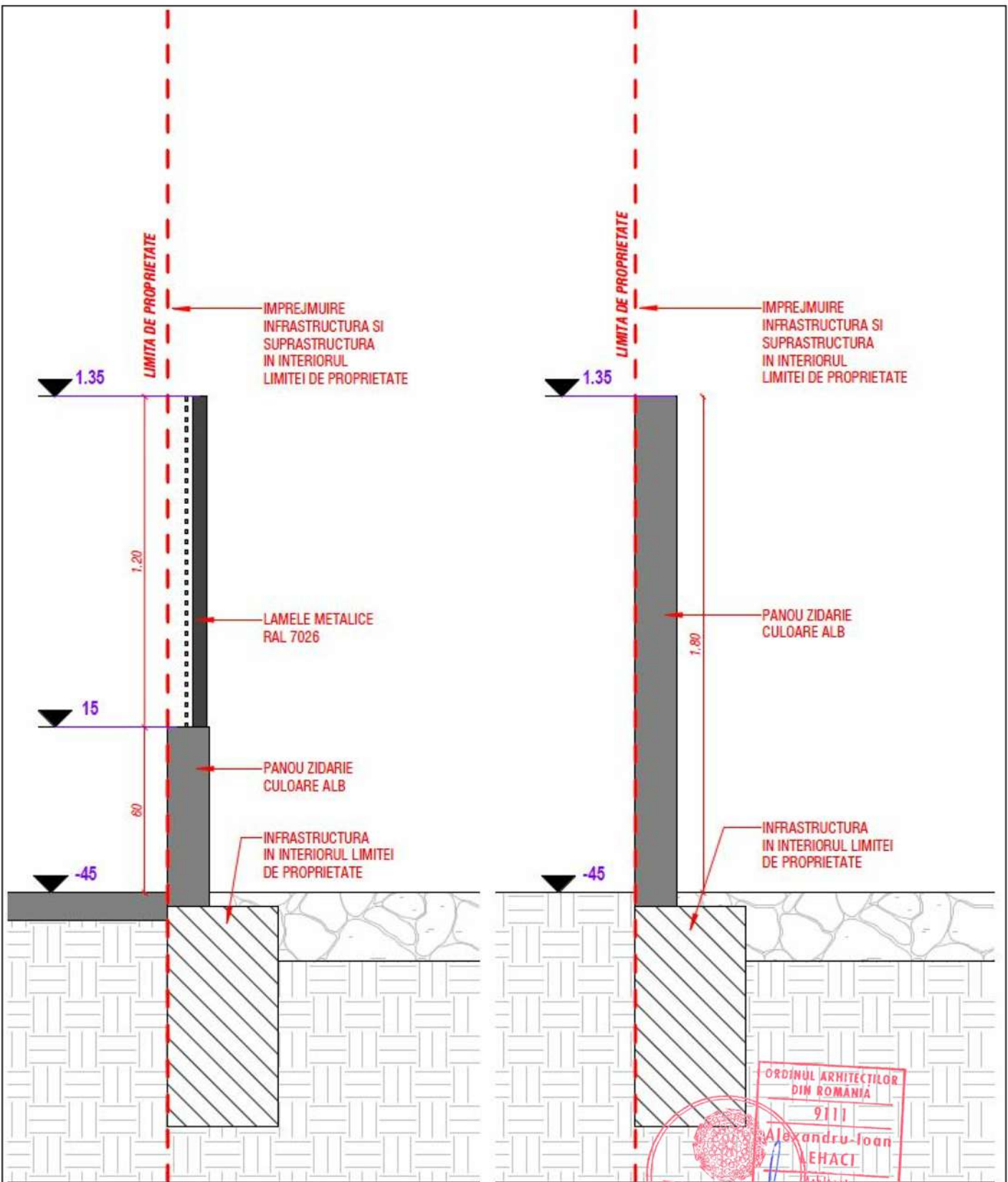

ORDINUL ARHITECTILOR  
DIN ROMANIA  
9111  
Alexandru-Ioan  
LEHACI  
Arhitect  
DEKAGON arhitectură & design  
de semnătură

EXPERT	NUME	SEMNATURA	CERINTA	REFERAT/ EXPERTIZA NR. / DATA	
VERIFICATOR					
 <p><b>Proiectant general:</b> DEKAGON STUDIO SRL Jud. Timis, Loc. Timisoara, str. Noua, nr. 21, bl. L26, et. 4, ap. 19, CUI: R034992612, ORC: J35/2176/2015 Telefon: 0752 932 838 / 0740 800 670 E-mail: dekagon.contact@gmail.com</p>				<p>BENEFICIAR: <b>DIRECTIA DE ASISTENTA SOCIALA A MUNICIPIULUI TIMISOARA</b></p> <p>DENUMIRE PROIECT: <b>LUCRARI TIP A SI D - C-TII PT. SANATATE - DEMOLARE CONSTRUCTIE EXISTENTA SI CONSTRUIRE CENTRU DE ZI PENTRU PERSOANE ADULTE CU DIZABILITATI, ACCES AUTO, ACCES PIETONAL, PARCAJE, AMENAJARE PARCELA</b></p> <p>AMPLASAMENT: <b>JUD. TIMIS, TIMISOARA, STR. IVAN PETROVICI PAVLOV, NR. 19, CF. NR. 426928</b></p>	<p>PR. NR. <b>162/2021</b></p> <p>FAZA <b>S.F.</b></p>
SEF PROIECT	ARH. LEHACI ALEXANDRU		SCARA:	TITLUL PLANSEI:	PL. NR.
PROIECTAT	ARH. LEHACI ALEXANDRU		1:20	<b>DETALIU IMPREJMUIRE</b>	<b>A10.2</b>
DESENAT	ARH. LEHACI ALEXANDRU		01.2021		

**IMPREGMUIRE LATURA 1**

PANOU ZIDARIE  
CULOARE ALB  
H=1.80 m

**IMPREGMUIRE LATURA 2**

PANOU ZIDARIE  
CULOARE ALB  
H=1.80 m

**IMPREGMUIRE LATURA 3**

PANOU ZIDARIE  
CULOARE ALB  
H=1.80 m

**IMPREGMUIRE LATURA 4**

PANOU ZIDARIE  
CULOARE ALB  
H=1.80 m

**IMPREGMUIRE LATURA 5**

PANOU ZIDARIE  
CULOARE ALB  
H=1.80 m

**IMPREGMUIRE LATURA 6**

PANOU ZIDARIE  
CULOARE ALB  
H=1.80 m

**IMPREGMUIRE LATURA 7**

PANOU ZIDARIE  
CULOARE ALB  
H=1.80 m

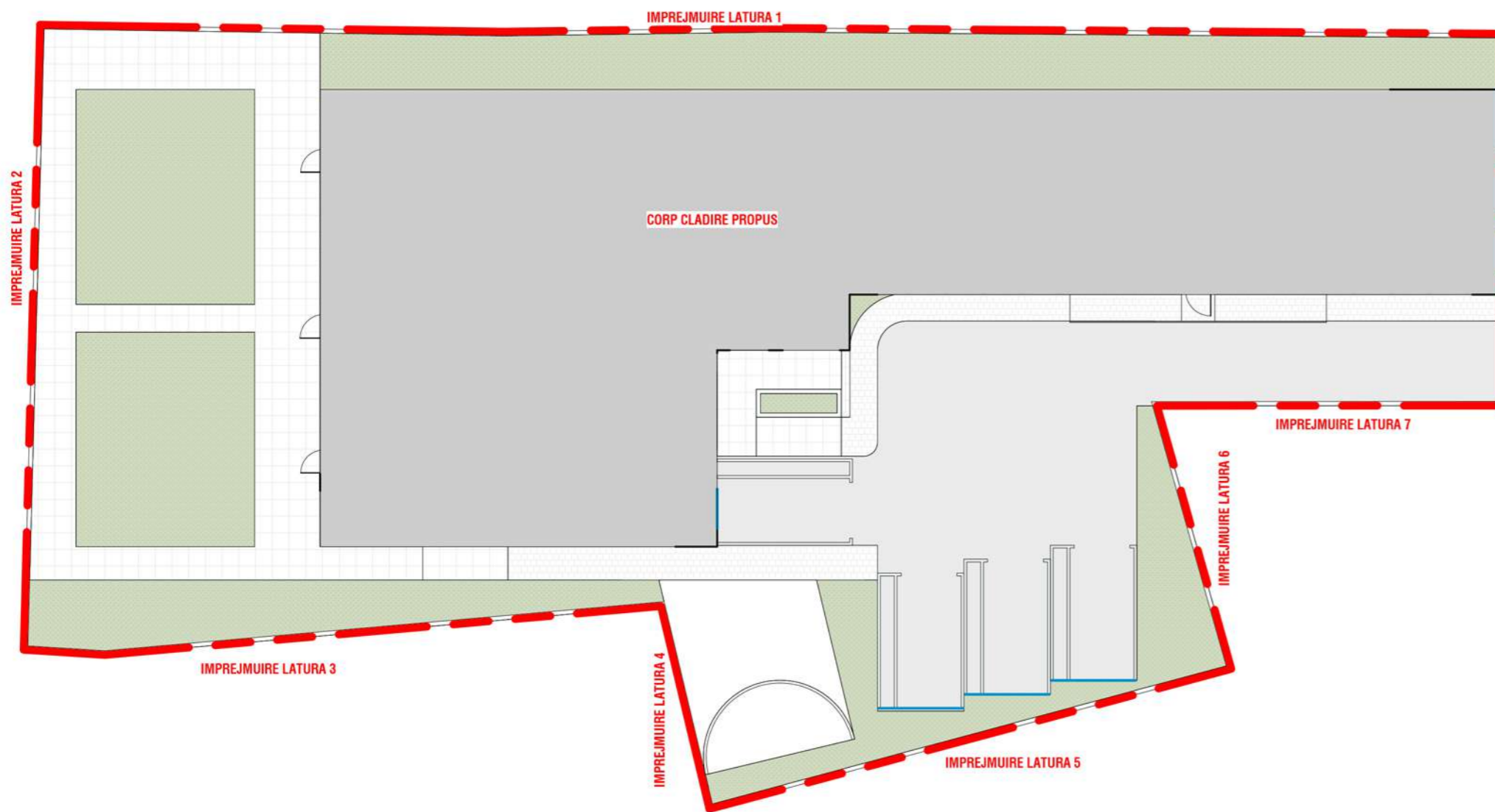

DARIDA  
CODRUTA  
DORINA

Semnat digital de  
DARIDA CODRUTA  
DORINA  
Data: 2021.09.10  
09:54:39 +03'00'

Dominic  
Samuel  
Fritz

Semnat digital de  
Dominic  
Samuel Fritz  
Data: 2021.09.10  
11:37:22 +03'00'

REVIZIA	DATA	RESPONSABIL	DESCRIERE	SEMNTURA

Prezenta planşa se citeşte împreună cu restul proiectului de arhitectură, instalaţii şi structură.

La realizarea lucrărilor se vor consulta caietele de sarcini aferente.

Pentru soluţionarea eventualelor necorespinderi din cadrul proiectului sau dintre proiect şi construcţia existentă, constructorii are obligaţia să solicite asistenţa din partea proiectanţilor.

Principalele măsuri şi acţiuni pentru asigurarea protecţiei, siguranţei, igienei muncii şi PSI sunt:

- Luarea măsurilor tehnice şi organizatorice pentru asigurarea condiţiilor de securitate a muncii
- Realizarea instrucţiunilor de protecţie a muncii pentru întregul personal de execuţie şi consensarea acestui fapt în fişele individuale, semnate individual.
- Interzicerea accesului persoanelor străine în teritoriul zonei de lucru.

Instrucţiunile de protecţie se va referi cu prioritate la:

- semnalizarea şi supravegherea lucrărilor
- lucrurile la înălţime
- folosirea sculelor, dispozitivelor şi a altor utilaje de lucru.

Personalul de execuţie are obligaţia să aplice în practică următoarele prev. legale privind protecţia muncii şi PSI:

- Legea 90/96 a protecţiei muncii şi Normele metodologice de aplicare ale ei
- Ordinul S/N/1993 al MLPAT-Regulament privind protecţia şi igiena muncii în construcţii
- Normele specifice de securitate a muncii
- Normele generale de protecţie a muncii elaborate de Ministerul Muncii şi Protecţiei Sociale în colaborare cu Ministerul Sănătăţii.

Pe tot parcursul lucrărilor se vor respecta:

- Reglementările de prevenire şi stingere a incendiilor
- Înainte de excoaularea unor operaţiuni cu foc deschis se va efectua instrucţiunile personalului care realizează aceste operaţiuni, în conformitate cu prevederile Normativului C300 de prevenire şi stingere a incendiilor.



EXPERT	NUME	SEMNTURA	GERINTA	REFERAT	EXPERTIZA NR.	DATA

<p><b>Proiectant general:</b> DEKAGON STUDIO SRL Jud. Timis, Loc. Timisoara, str. Noua, nr. 21, bl. L26, et. 4, ap. 19, CUI: RO34992612, ORC: J35/2176/2015 Telefon: 0752 932 838 / 0740 800 670 E-mail: dekagon.contact@gmail.com</p>	<b>BENEFICIAR:</b> DIRECTIA DE ASISTENTA SOCIALA A MUNICIPIULUI TIMISOARA	PR. NR.	
	<b>DENUMIRE PROIECT:</b> LUCRARI TIP A SI D - C-TII PT. SANATATE - DEMOLARE CONSTRUCTIE EXISTENTA SI CONSTRUIRE CENTRU DE ZI PENTRU PERSOANE ADULTE CU DIZABILITATI, ACCES AUTO, ACCES PIETONAL, PARCAJE, AMENAJARE PARCELA	162/2021	
	<b>AMPLASAMENT:</b> JUD. TIMIS, TIMISOARA, STR. IVAN PETROVICI PAVLOV, NR. 19, CF. NR. 426928	FAZA S.F.	
<b>SEF PROIECT</b> ARH. LEHACI ALEXANDRU	<b>SCARA:</b> 1 : 200	<b>TITLUL PLANSEI:</b> VEDERE FRONTALA IMPREGMUIRE	<b>PL. NR.</b> A10.3
<b>PROIECTAT</b> ARH. LEHACI ALEXANDRU	<b>DESENAT</b> ARH. LEHACI ALEXANDRU	<b>DATA</b> 01.2021	

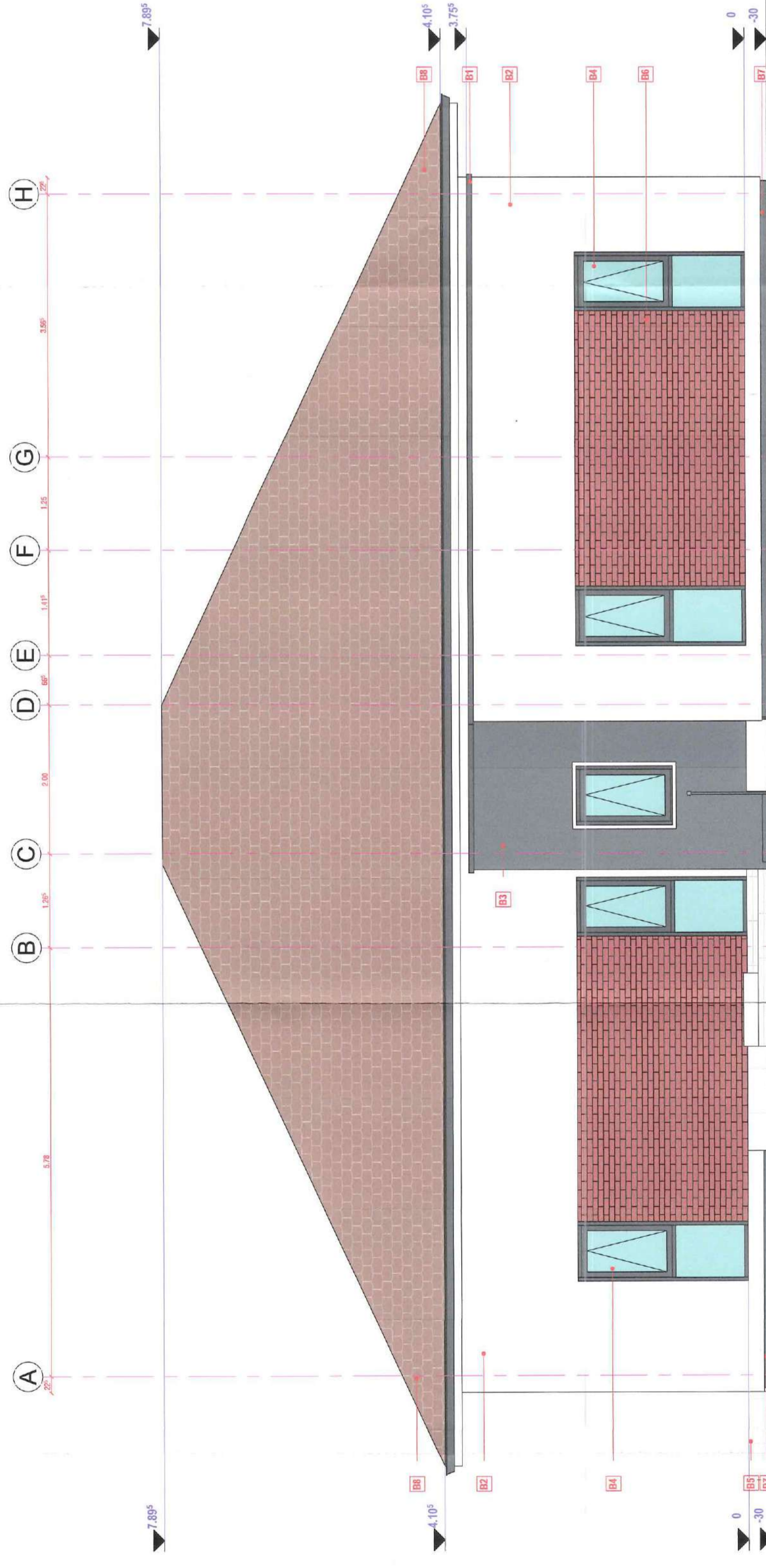
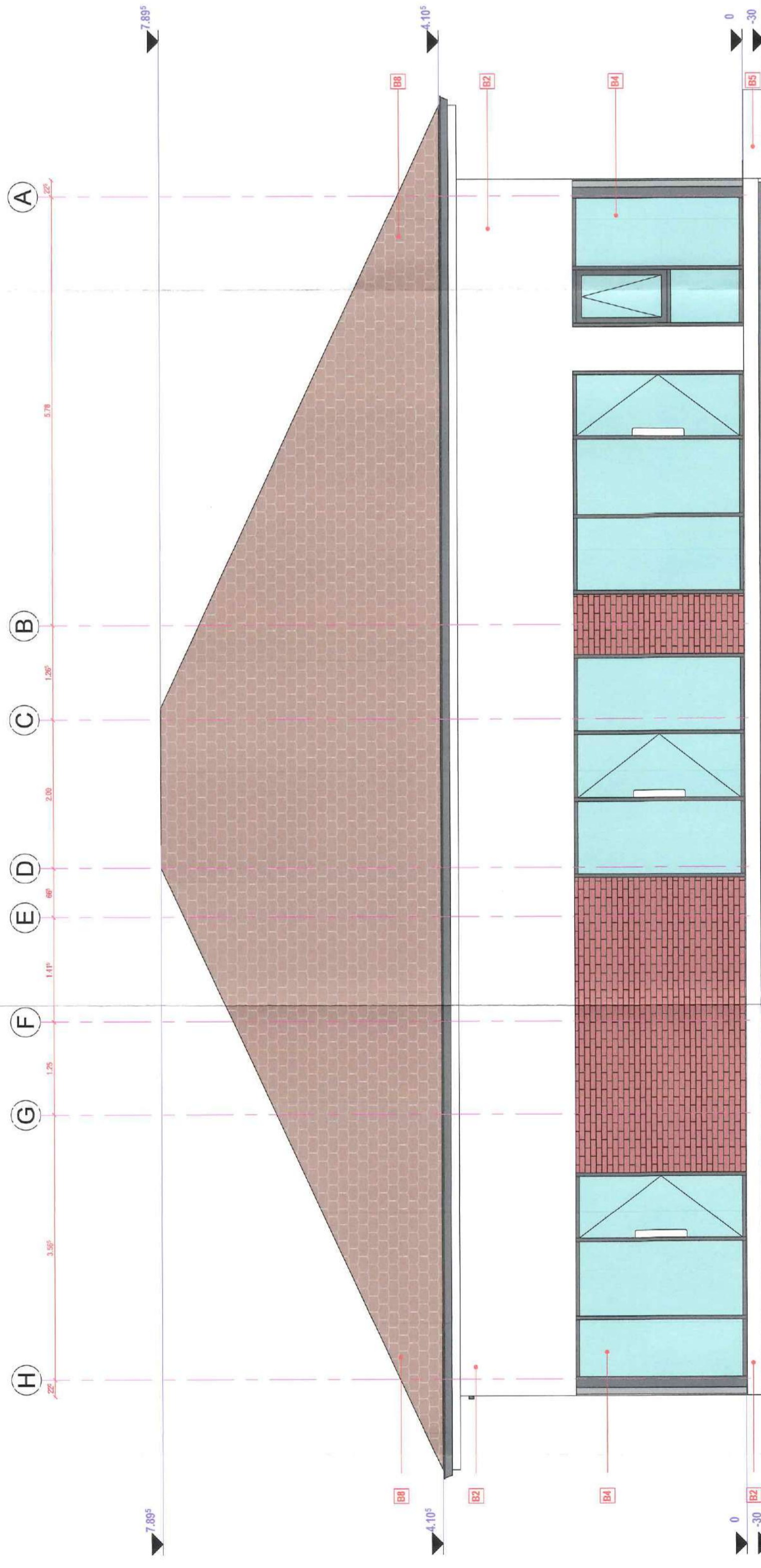

NR	LEGENDA PAVIDE	DESCRIERE
B1	Sori tabla vopsiti in camp electrolitic, RAL 7026	
B2	Tencuiala minerala dec. colorata in masa, granulatie fina + masa de spuma armata cu plasa de fibra de sticla, NCS: S 0500-N	
B3	Tencuiala minerala dec. colorata in masa, granulatie fina + masa de spuma armata cu plasa de fibra de sticla, NCS: S 7502-B	
B4	Tencuiala minerala dec. colorata in masa, granulatie fina + masa de spuma armata cu plasa de fibra de sticla, NCS: S 7502-B	
B5	Tencuiala minerala dec., aplicata in masa, granulatie fina + masa de spuma armata cu plasa de fibra de sticla, NCS: S 7502-B	
B6	Tencuiala minerala dec., aplicata in masa, granulatie fina + masa de spuma armata cu plasa de fibra de sticla, NCS: S 7502-B	
B7	Tencuiala minerala dec., aplicata in masa, granulatie fina + masa de spuma armata cu plasa de fibra de sticla, NCS: S 7502-B	
B8	Intencuiala laiga ceramica, culoare natur	

REZDA	DATA	RESPONSABIL	DESCRIERE	SEMNATURA

Proiectantul este responsabil de toate aspectele tehnice si de calitate ale proiectului, inclusiv de verificarea si validarea proiectului in conformitate cu normele si standardele in vigoare. Proiectantul nu este responsabil de eventuale erori sau omisiuni care pot rezulta din aplicarea proiectului in teren sau din modificari neautorizate ale proiectului. Proiectantul nu este responsabil de eventuale daune sau prejudicii cauzate de aplicarea proiectului in teren sau din modificari neautorizate ale proiectului. Proiectantul nu este responsabil de eventuale daune sau prejudicii cauzate de aplicarea proiectului in teren sau din modificari neautorizate ale proiectului.



EXPERT	NUME	SEMNALURA	DATA	REFERINTA EXPERTIZA NR. / DATA

PROIECTANT	NUME	SEMNALURA	DATA	REFERINTA EXPERTIZA NR. / DATA

  

PROIECTANT GENERAL	NUME	SEMNALURA	DATA	REFERINTA EXPERTIZA NR. / DATA

  

PROIECTANT	NUME	SEMNALURA	DATA	REFERINTA EXPERTIZA NR. / DATA

**Dominic Samuel Fritz** Semnat digital de Dominic Samuel Fritz  
 Data: 2021.07.27 16:00:36 +03'00'

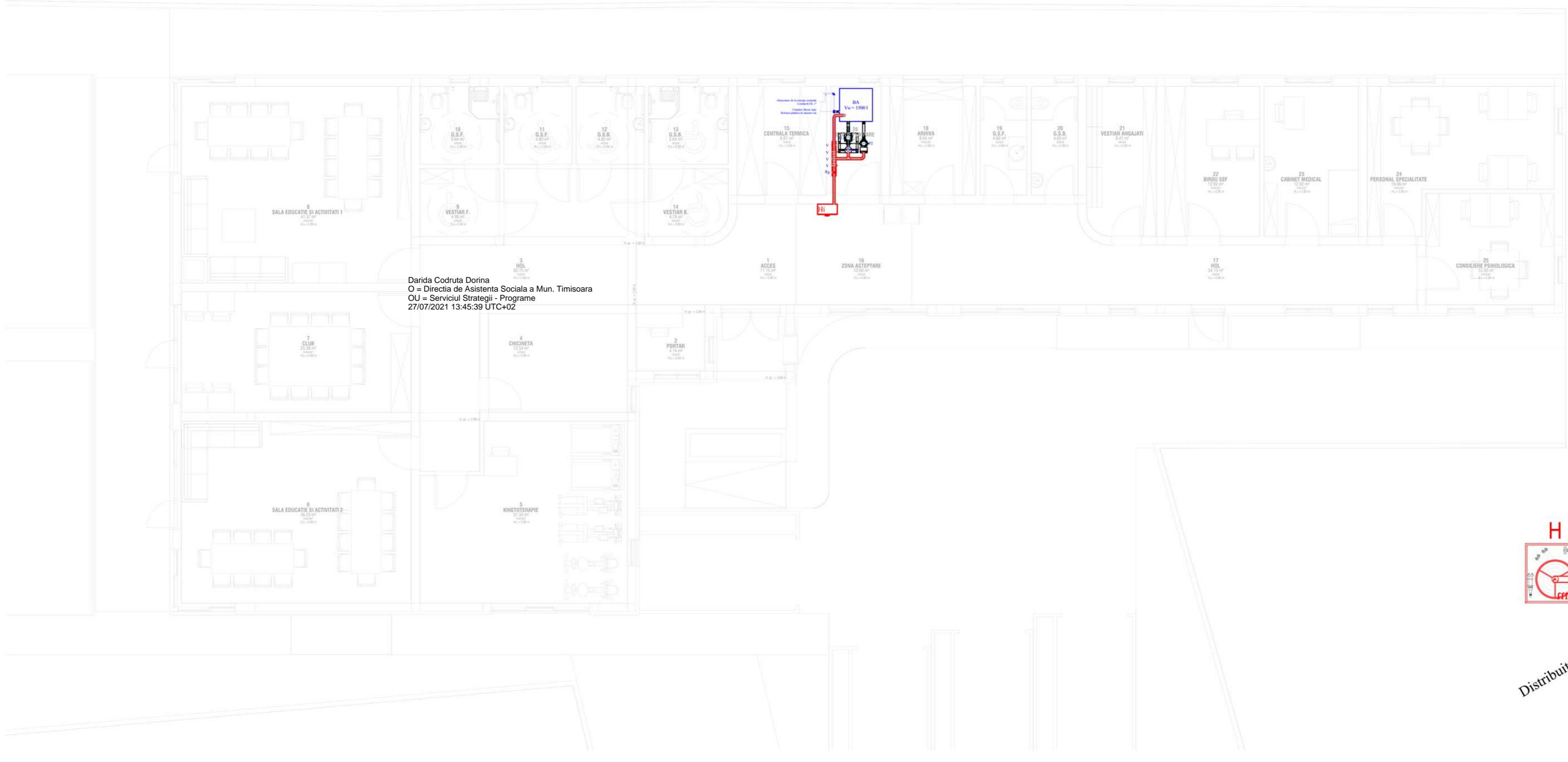

Darida Codruta Dorina  
 O = Directia de Asistenta Sociala a Mun. Timisoara  
 OU = Serviciul Strategii - Programe  
 27/07/2021 13:45:39 UTC+02

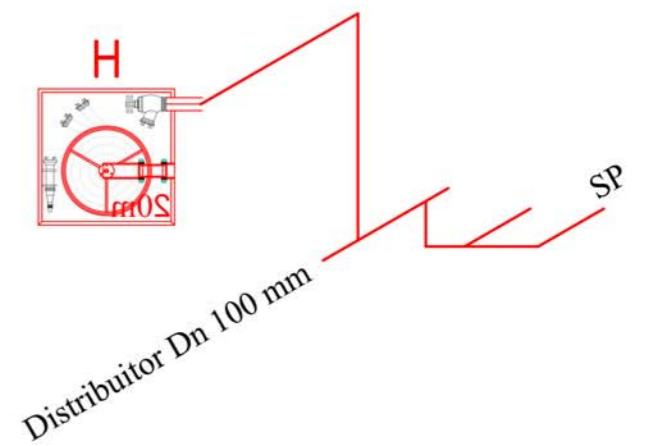

**LEGENDA:**  
 - Conductă Oțel  
 Hi - Cutie hidrant montat la 0.8..1.5m de la cota pardoselii finite, echipat cu robinet 2", q=2.1 l/s, furtun plat L=20m, teava de refulare, tambur, semnalizare;

Verificator / Expert Titlu / Nume		Semnătura	Cerinta	Reținat / Expertiza nr. / Data	Pr. nr.:
S.C. DEKAGON STUDIO S.R.L. Jud. Timis, Municipiul Timisoara, Str. Noua, Nr. 21, tel. 0752922838, CIRC: 1352176/2015; CUI: RO34992612; e-mail: dekagon.com.ro@gmail.com				PROIECTANT GENERAL	DIRECTIA DE ASISTENTA SOCIALA A MUNICIPIULUI TIMISOARA 161/2021
S.C. TOTAL ENGINEERING S.R.L. Jud. Timis, Timisoara, Str. Martir Marius Clopec, Nr. 14 total.engineering@yahoo.com				PROIECTANT-DE INSTALATII	Amplasament: Municipiul Timisoara, Str. Ivan Petrovici Pavlov, Nr. 19, C.F. Nr. 426928, Judetul Timis 50/2021
ȘEF PROIECT	arh. Lehaci Alexandru		Scara: 1:100	Titlul proiectului: DEMOLARE CONSTRUCTIE EXISTENTA SI CONSTRUIRE CENTRU DE ZI PENTRU PERSOANE ADULTE CU DIZABILITATI, ACCES AUTO, ACCES PIETONAL, PARCAJE, AMENAJARE PARCELA	Faza: DTAC
PROIECTAT	Ing. Lacatusu Florin		Data: 02.2021	Titlul planșei: INSTALATII DE LIMITARE SI STINGERE INCENDIU - PLAN PARTER / SCHEMA IZOMETRICA	Pl. nr.: ILSI 01
DESENAT	Ing. Lacatusu Florin				



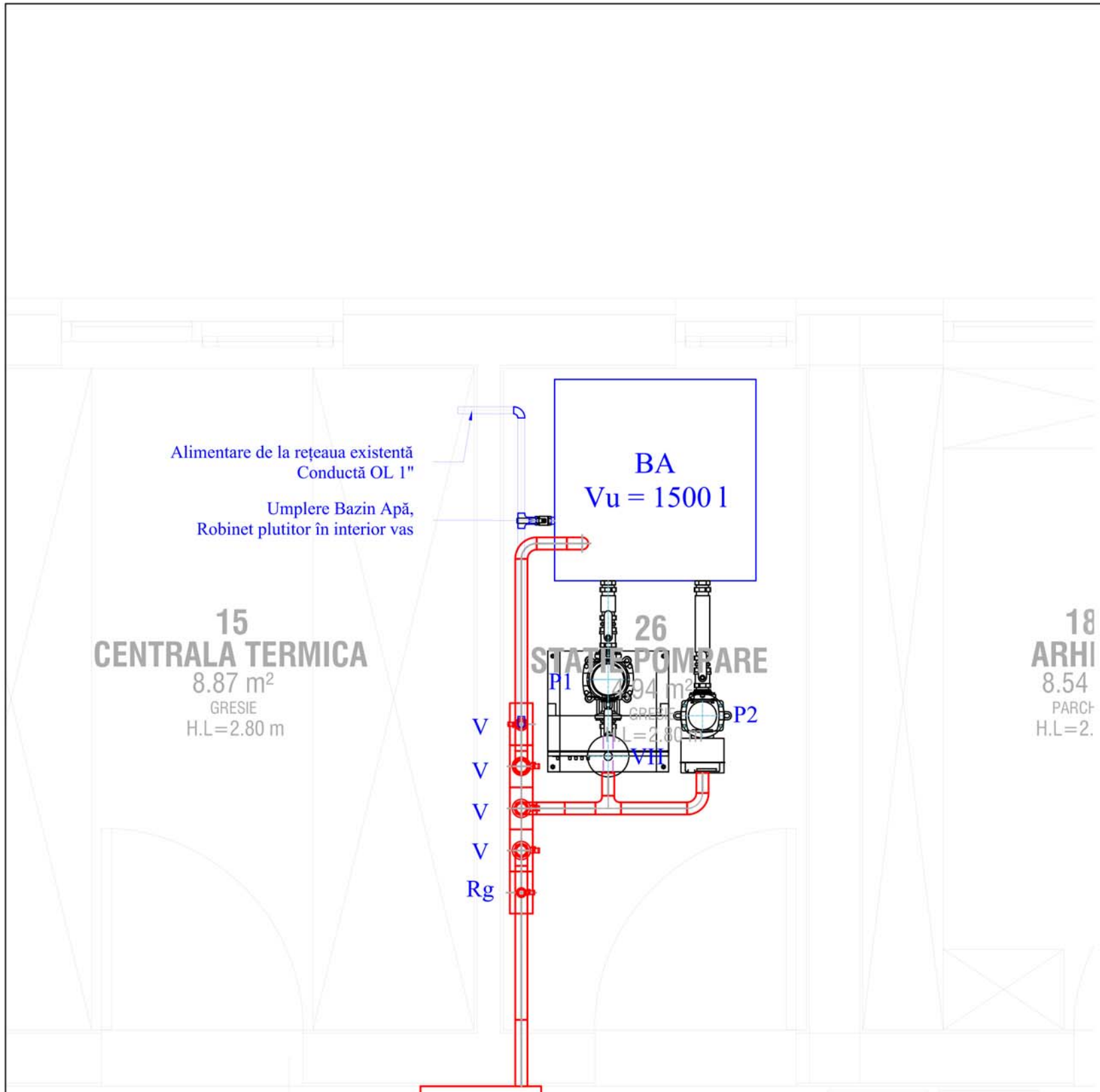

- LEGENDA:
- VH - Recipient de hidrofor cu membrana V = 100 litri;
  - P1 - pompa principală hidranți interiori Q<sub>min</sub> = 2,1 l/s, H = 45 mCA;
  - P2 - Pompă pilot Q<sub>min</sub> = 1,5 ls, H = 55 mCA
  - BA - Rezervă apă incendiu 1500 l;
  - V - Vana de închidere Pn 10 bar
  - Rg - Robinet dublu serviciu de golire
  - Conducta Oțel

Verificator / Expert Titlu / Nume		Semnătura		Cerința		Beneficiar / Expertiza nr. / Data	
<b>S.C. DEKAGON STUDIO S.R.L.</b> <small>Jud. Timiș, Municipiul Timișoara, Str. Nouă, Nr. 21, tel. 0752932838, ORC: J35/2176/2015; CUI: RO34992612; e-mail: dekagon.contact@gmail.com</small>				<b>PROIECTANT GENERAL</b>		<b>DIRECTIA DE ASISTENTA SOCIALA A MUNICIPIULUI TIMISOARA</b>	
<b>S.C. TOTAL ENGINEERING S.R.L.</b> <small>Jud. Timiș, Timișoara, Str. Martir Marius Ciopea, Nr. 14 total.engineering@yahoo.com</small>				<b>PROIECTANT DE INSTALAȚII</b>		Amplasament: Municipiul Timișoara, Str. Ivan Petrovici Pavlov, Nr. 19, C.F. Nr. 426928, Județul Timiș	
Specificație	Titlu / Nume	Semnătura	Scara:	Titlul proiectului:		Pr. nr.:	
ȘEF PROIECT	<b>arh. Lehaci Alexandru</b>		<b>1:20</b>	DEMOLARE CONSTRUCTIE EXISTENTA SI CONSTRUIRE CENTRU DE ZI PENTRU PERSOANE ADULTE CU DIZABILITATI, ACCES AUTO, ACCES PIETONAL, PARCAJE, AMENAJARE PARCELA		<b>161/2021</b>	
PROIECTAT	<b>Ing. Lacatusu Florin</b>		Data:	Titlul planșei:		Pr. nr.:	
DESENAT	<b>Ing. Lacatusu Florin</b>		<b>02.2021</b>	INSTALAȚII DE LIMITARE SI STINGERE INCENDIU - PLAN STAȚIE DE POMPARE		<b>DTAC</b>	
						<b>ILSI 02</b>	

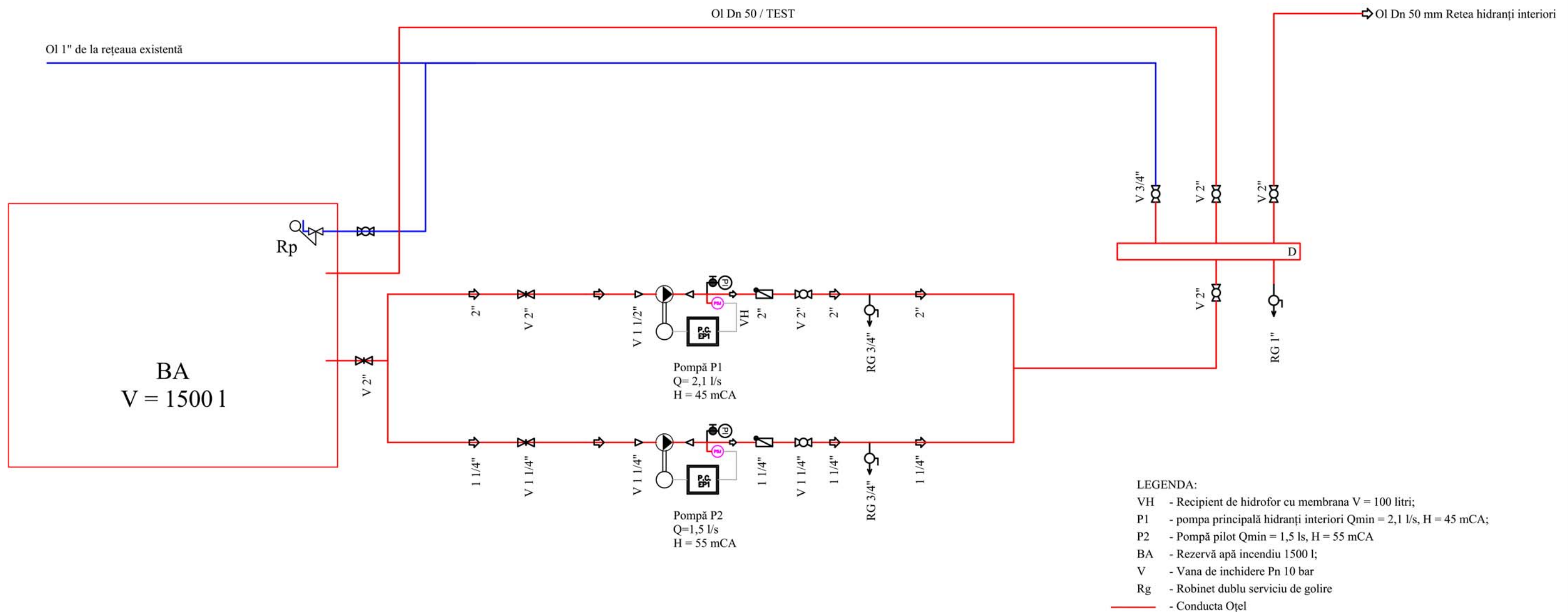

LEGENDA:

- VH - Recipient de hidrofor cu membrana V = 100 litri;
- P1 - pompa principală hidranți interiori Q<sub>min</sub> = 2,1 l/s, H = 45 mCA;
- P2 - Pompă pilot Q<sub>min</sub> = 1,5 l/s, H = 55 mCA
- BA - Rezervă apă incendiu 1500 l;
- V - Vana de închidere Pn 10 bar
- Rg - Robinet dublu serviciu de golire
- Conducta Oțel

Verificator / Expert Titlu / Nume	Semnătura	Cerința	Periza nr. / Data
<b>S.C. DEKAGON STUDIO S.R.L.</b> <small>Jud. Timiș, Municipiul Timișoara, Str. Nouă, Nr. 21, tel. 0752932838, ORC: J35/2176/2015; CUI: RO34992612; e-mail: dekagon.contact@gmail.com</small>		<b>DIRECTIA DE ASISTENTA SOCIALA A MUNICIPIULUI TIMISOARA</b> <small>Municipiul Timișoara, Str. Ivan Petrovici Pavlov, Nr. 19, C.F. Nr. 426928, Județul Timiș</small>	
<b>S.C. TOTAL ENGINEERING S.R.L.</b> <small>Jud. Timiș, Timișoara, Str. Martir Marius Ciopea, Nr. 14 total.engineering@yahoo.com</small>		<b>PROIECTANT DE INSTALAȚII</b>	
Specificație	Titlu / Nume	Semnătura	Scara: %
ȘEF PROIECT	<b>arh. Lehaci Alexandru</b>		
PROIECTAT	<b>Ing. Lacatusu Florin</b>		Data: 02.2021
DESENAT	<b>Ing. Lacatusu Florin</b>		
Titlul proiectului: DEMOLARE CONSTRUCTIE EXISTENTA SI CONSTRUIRE CENTRU DE ZI PENTRU PERSOANE ADULTE CU DIZABILITATI, ACCES AUTO, ACCES PIETONAL, PARCAJE, AMENAJARE PARCELA		Faza: DTAC	
Titlul planșei: INSTALAȚII DE LIMITARE SI STINGERE INCENDIU - SCHEMA FUNCȚIONALA STAȚIE DE POMPARE		Pl. nr.: ILS1 03	

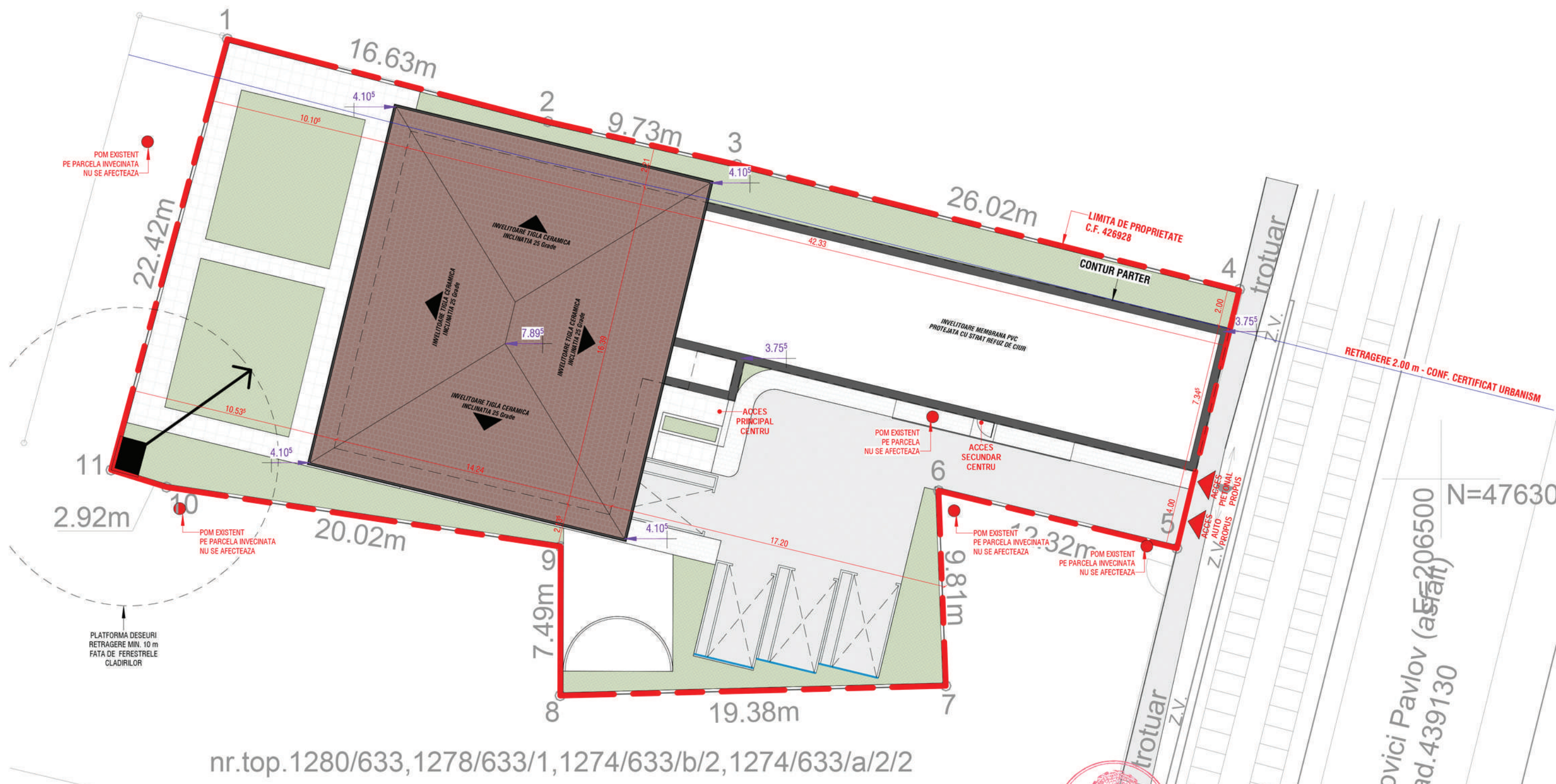

nr.top.1280/633,1278/633/1,1274/633/b/2,1274/633/a/2/2

**CONF. HCL NR. 62/2012 NECESARUL DE SUPRAFATA VERDE ESTE DE 25.00%  
 SUPRAFATA VERDE PROPU SA ESTE DE 286.05 mp CARE REPREZINTA UN PROCENT DE 25.45% DIN SUPRAFATA PARCELEI**

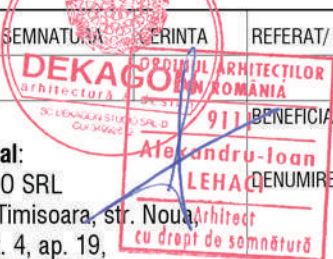
EXPERT	NUME	SEMNTATURA	VERINTA	REFERAT/ EXPERTIZA NR. / DATA	
VERIFICATOR					
 <b>Proiectant general:</b> DEKAGON STUDIO SRL Jud. Timis, Loc. Timisoara, str. Noua Arhitect nr. 21, bl. L26, et. 4, ap. 19, CUI: RO34992612, ORC: J35/2176/2015 Telefon: 0752 932 838 / 0740 800 670 E-mail: dekagon.contact@gmail.com		 <b>Alexandru Ioan LEHA</b> ARHITECT cu drept de semnatura		BENEFICIAR: <b>DIRECTIA DE ASISTENTA SOCIALA A MUNICIPIULUI TIMISOARA</b>	PR. NR.
				DENUMIRE PROIECT: <b>LUCRARI TIP A SI D - C-TII PT. SANATATE - DEMOLARE CONSTRUCTIE EXISTENTA SI CONSTRUIRE CENTRU DE ZI PENTRU PERSOANE ADULTE CU DIZABILITATI, ACCES AUTO, ACCES PIETONAL, PARCAJE, AMENAJARE PARCELA</b>	<b>162/2021</b>
				AMPLASAMENT: <b>JUD. TIMIS, TIMISOARA, STR. IVAN PETROVICI PAVLOV, NR. 19, CF. NR. 426928</b>	FAZA
					<b>S.F.</b>
SEF PROIECT	<b>ARH. LEHACI ALEXANDRU</b>		SCARA:	TITLUL PLANSEI:	PL. NR.
PROIECTAT	<b>ARH. LEHACI ALEXANDRU</b>		1 : 200	<b>PLAN AMENAJARE PARCELA</b>	<b>A10.1</b>
DESENAT	<b>ARH. LEHACI ALEXANDRU</b>		01.2021		

ovici Pavlov (asfalt) N=47630  
 ad.439130

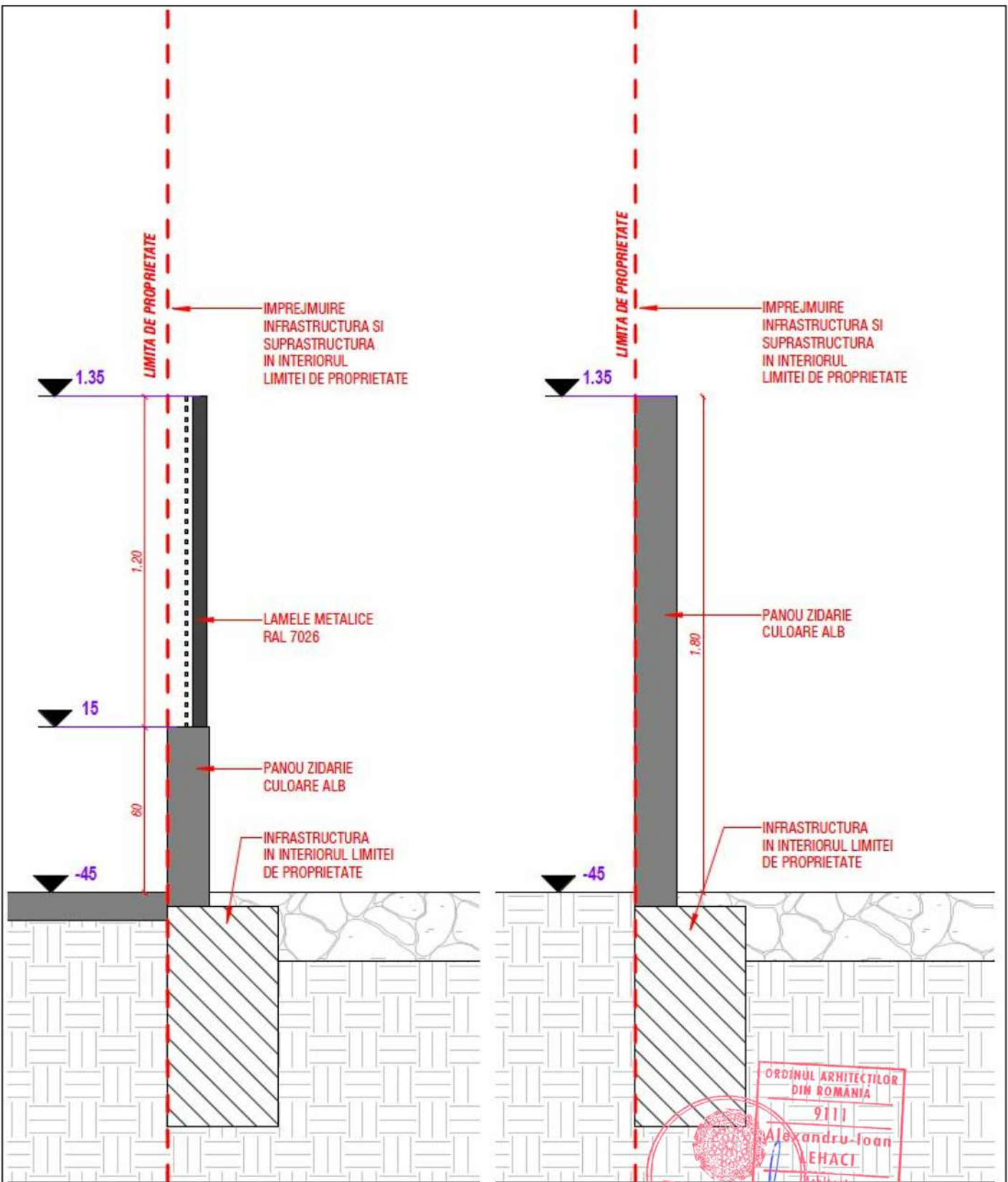

ORDINUL ARHITECTILOR  
DIN ROMANIA  
9111  
Alexandru-Ioan  
LEHACI  
Arhitect  
DEKAGON arhitectură & design  
de semnătură

EXPERT	NUME	SEMNATURA	CERINTA	REFERAT/ EXPERTIZA NR. / DATA	
VERIFICATOR					
 <p><b>Proiectant general:</b> DEKAGON STUDIO SRL Jud. Timis, Loc. Timisoara, str. Noua, nr. 21, bl. L26, et. 4, ap. 19, CUI: R034992612, ORC: J35/2176/2015 Telefon: 0752 932 838 / 0740 800 670 E-mail: dekagon.contact@gmail.com</p>				<p>BENEFICIAR: <b>DIRECTIA DE ASISTENTA SOCIALA A MUNICIPIULUI TIMISOARA</b></p> <p>DENUMIRE PROIECT: <b>LUCRARI TIP A SI D - C-TII PT. SANATATE - DEMOLARE CONSTRUCTIE EXISTENTA SI CONSTRUIRE CENTRU DE ZI PENTRU PERSOANE ADULTE CU DIZABILITATI, ACCES AUTO, ACCES PIETONAL, PARCAJE, AMENAJARE PARCELA</b></p> <p>AMPLASAMENT: <b>JUD. TIMIS, TIMISOARA, STR. IVAN PETROVICI PAVLOV, NR. 19, CF. NR. 426928</b></p>	<p>PR. NR. <b>162/2021</b></p> <p>FAZA <b>S.F.</b></p>
SEF PROIECT	ARH. LEHACI ALEXANDRU		SCARA:	TITLUL PLANSEI:	PL. NR.
PROIECTAT	ARH. LEHACI ALEXANDRU		1:20	<b>DETALIU IMPREJMUIRE</b>	<b>A10.2</b>
DESENAT	ARH. LEHACI ALEXANDRU		01.2021		