

Încadrare în PUG municipiul Timișoara în vigoare prin HCL 157 din 2002 :

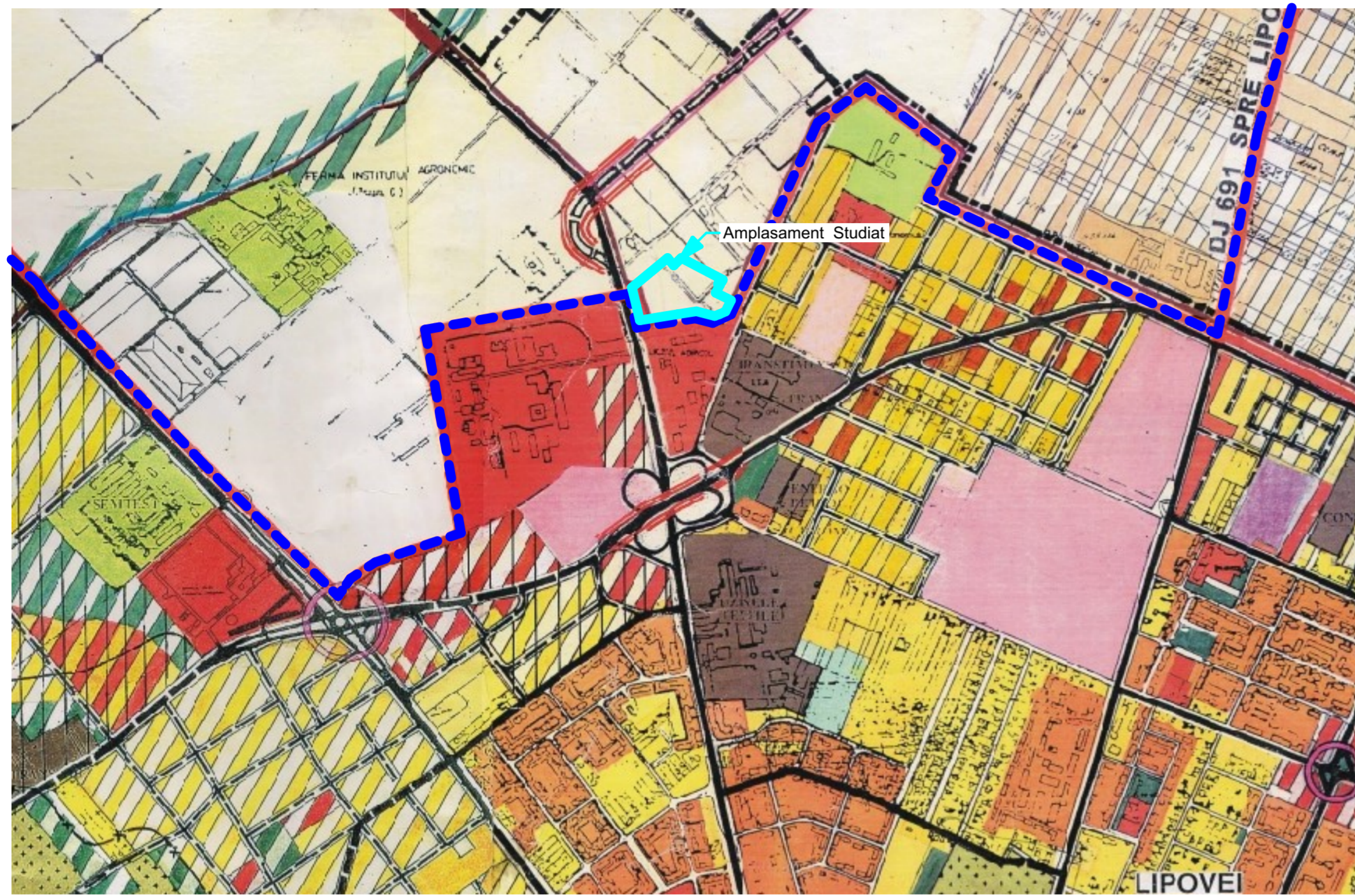

LEGENDĂ:

- - - - - Limită intravilan
- Limită cadastrală conf. Certificat de Urbansim
- Suprafață extravilan, teren agricol
- Zonă de instituții și servicii publice

Încadrare în PUG municipiul Timișoara în curs de avizare :

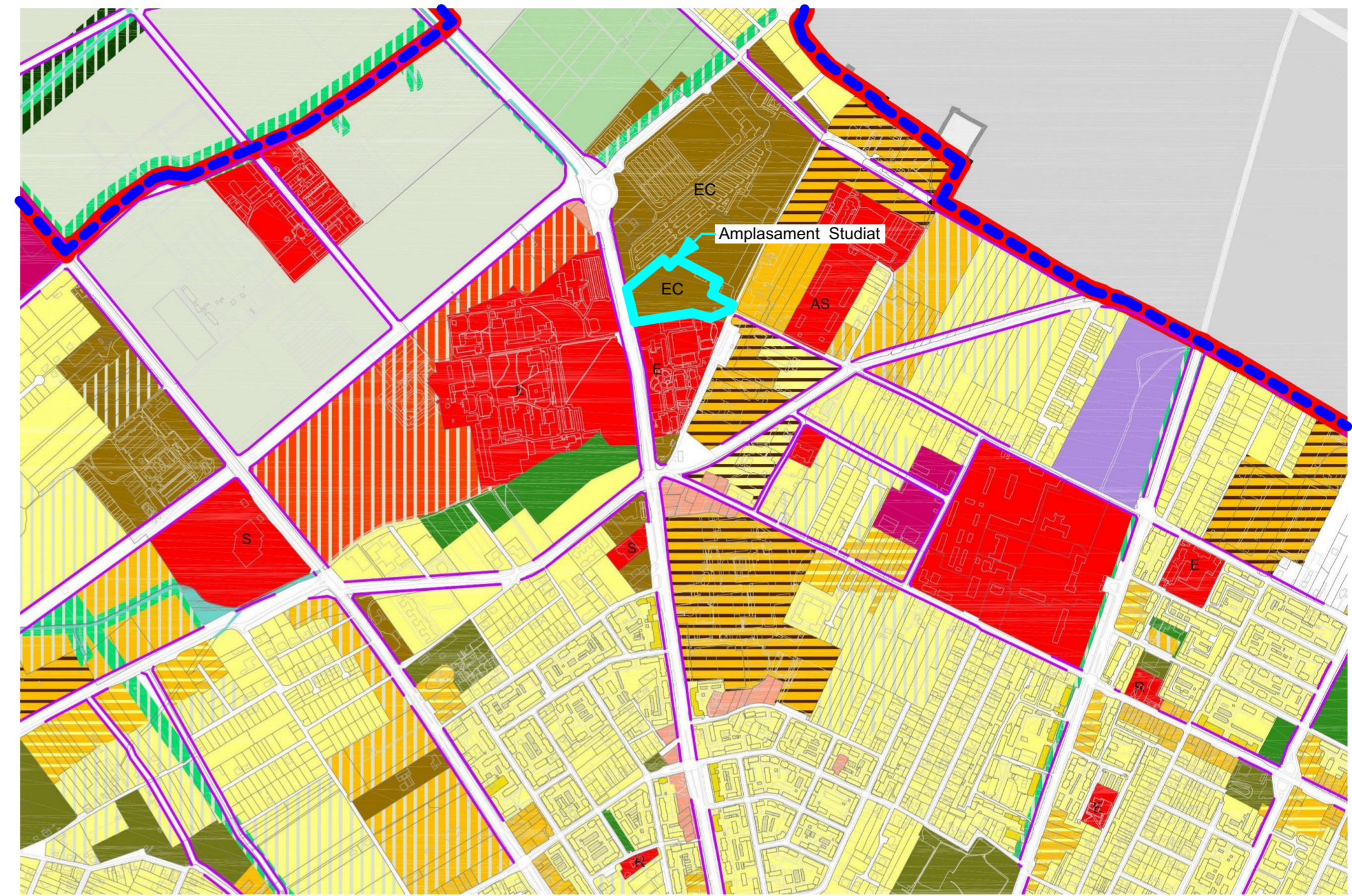

LEGENDĂ:

- - - - - Limită intravilan
- Limită cadastrală conf. Certificat de Urbansim
- EC Zonă de activități economice de tip comercial "en detail" - desfășurate în unități de mari dimensiuni - big box, mall, showroom.



Încadrare în UTR 21, conform PUG Timișoara :

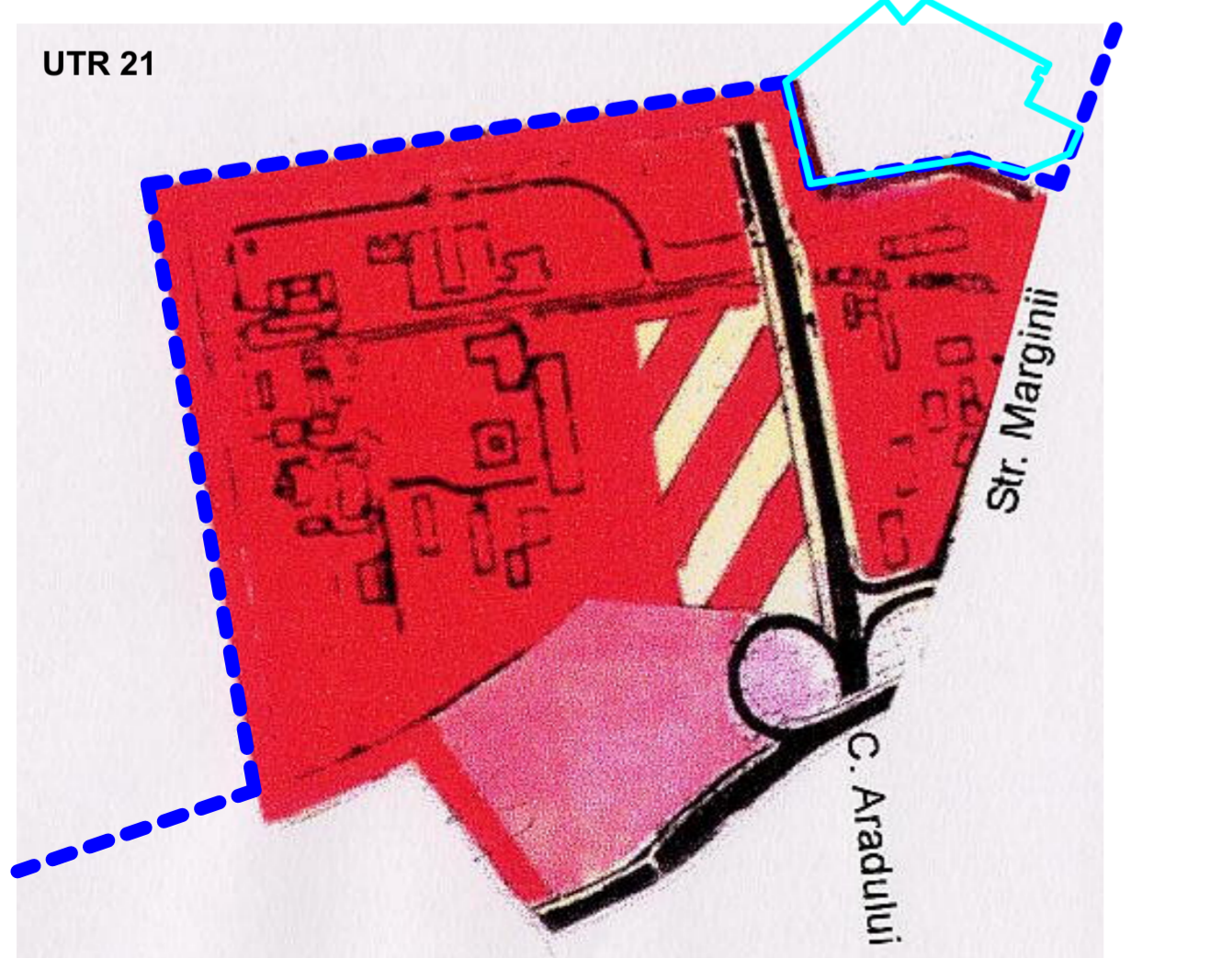

Acest document este proprietatea Subcontrol srl. Se vor folosi doar dimensiuni figurate și nu obținute prin scalare. Acest document va fi folosit și corelat cu restul documentației din proiect. Observațiile legate de acest document vor fi raportate către Subcontrol srl.

Titlu Proiect:	PUZ CONSTRUIRE MAGAZIN MOBILA, SPAȚII DE DEPOZITARE, ANEXE TEHNICE, TOTEM PUBLICITAR, PLATFORME BETONATE, PARCAJE, AMENAJARE ACCESE, AMENAJARE SPAȚII VERZI, ÎMPREJMUIRE TEREN, ORGANIZARE DE ȘANTIER ȘI BRANȘAMENTE.			
Amplasament:	Timișoara, Calea Aradului nr.56/A și 58			
Beneficiar:	möma	MOEMAX PROPERTIES S.R.L. Cod Unită de înregistrare: 42418000		
Proiectant General:	SAPIENT CONSULTING S.R.L. adresa: jud.:Bihor, mun.: Oradea, str: Vasile Alecsandri, nr. 1, ap. 19D telefon: 0746.990571 e-mail: alex@sapiengroup.ro			
Proiectant urbanism:		SUBCONTROL srl Aleea FC Ripensasa 7A, Timișoara, Timiș; 300575 RO secretariat@subcontrol.ro		
COORDONATOR PROIECT:	ing. Alina NEAGOE			
SPECIALIST RUR:	arh. dipl. Daniel TELLMAN			
PROIECTANT:	arh. dipl. Emilian COJOCARU			
Titlu Planșă:	ÎNCADRARE ÎN PUG			
Nr. Proiect:	Scara:	Data (zz/ll/aaaa):	Faza:	Revizia:
2611.07.7		21/06/2022	Avize	
Nr. planșă:	U.02			