



ora 09:00



ora 10:00



ora 11:00



ora 12:00



ora 13:00



ora 14:00

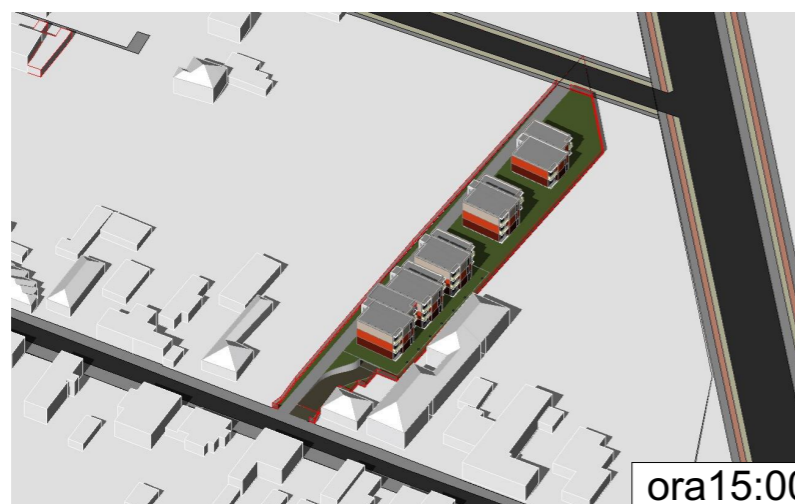

ora 15:00

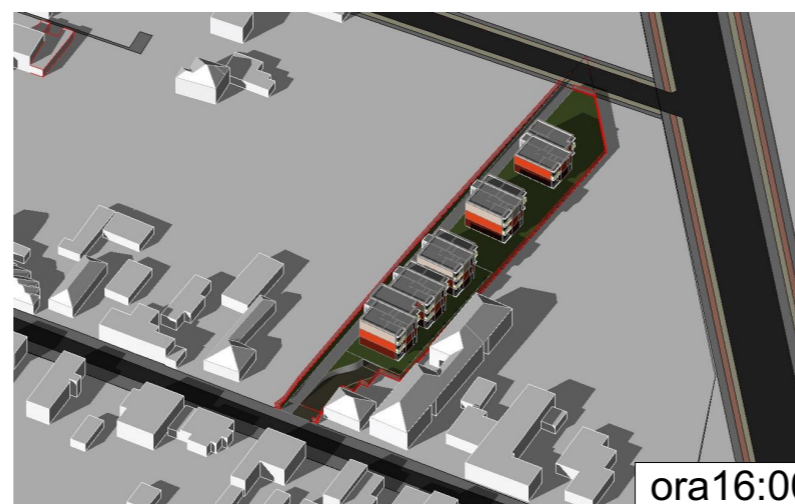

ora 16:00



ora 17:00

Locație: Jud. Timiș, Mun. Timișoara, str. Martir Conciatu 1918, nr 29
 Coordonate: 45°46'27.50"N, 21°15'09.60"E
 Data studiu: 21 Decembrie
 Interval orar: 9:00 - 17:00

SOLTITIU - 21 DECEMBRIE

Studiul de însorire, fiind o simulare bazată pe măsurători fizice, este afectat de erori. Dintre acestea, erori cu valori ce pot influența rezultatele pot fi grupate în următoarele categorii:
 Erori de model. Sunt erori provenite din imperfecțiunea simulării matematice a unui model fizic complex. Se datorează simplificării modelului fizic la suprafețe regulate, perfecte geometric și la modelarea unei zone relativ restrânse. Pentru limitarea efectelor unor elemente situate la distanțe mai mari care să producă umbri s-a decis la eliminarea din studiu a perioadei de însorire în care elevația soarelui are valori de sub 5°.

Specialist RUR:	arh. Georgeta Trîmbițaș	Denumire proiect:	P.U.Z. "ZONĂ REZIDENȚIALĂ"	Nr. pr.:	194/2022
	Proiectant:	S.C. ARHITECT TRÎMBIȚAȘ S.R.L.	Timișoara, Strada Martir Conciatu 1918, nr. 29, CF.: 402401	Faza:	PUZ
		Timișoara, tel. +4-0744698012 tel./fax: +4 (0256) 432212	Beneficiar:	BODNARESCU FLORIN	
Sef proiect:	arh. Georgeta Trîmbițaș	Scara:		Denumire planșă:	
Proiectat:	arh. Tiron Andrei			Studiu Insorire	
Desenat:	arh. Tiron Andrei				
Verificat:	arh. Alina Narita	Data:01/07/2022	Nr. pl.:		U14