



Localizare amplasament - extras Google maps



Localizare amplasament - extras Google maps



Localizare amplasament - extras eTerra



Localizare amplasament -Extras din PUG Timișoara propus în curs de avizare - Etapa 3 - prin H.C.L. 428/30.07.2013

Legendă
 Zonă unități agricole/terenuri în intravilan/pășuni fânețe teren arabil

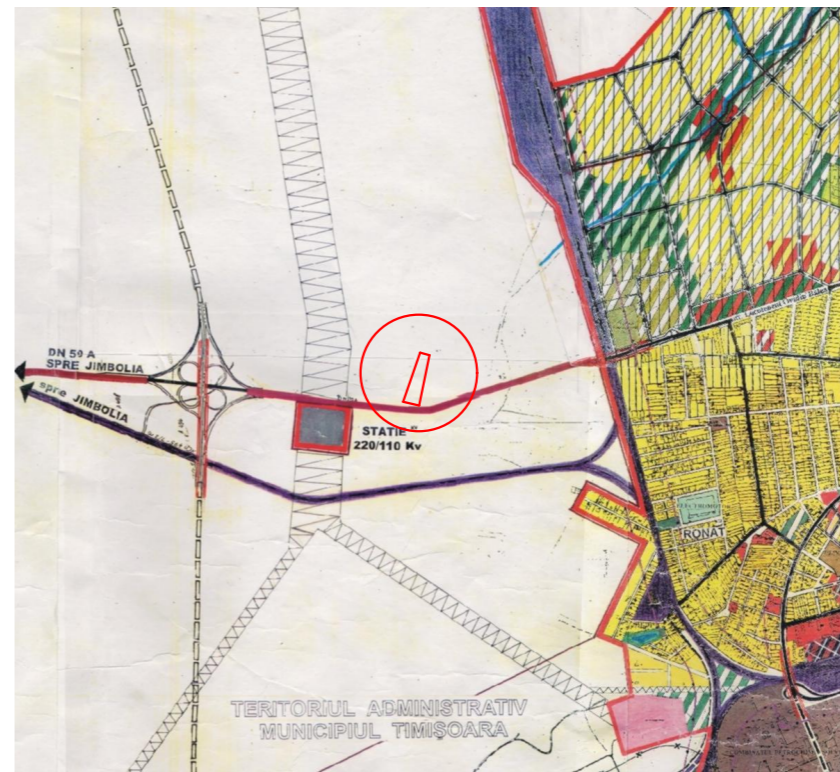

Localizare amplasament - Extras din PUG Timișoara aprobat prin HCL nr.157/2002, prelungit prin HCL nr.619/2018

Legendă
 ZONA CIRCULAȚIE FEROVIAȚIE ȘI CONSTRUCȚII AFERENTE
 DRUMURI NAȚIONALE, JUDEȚENE, COMUNALE
 CENTURA OCOLITOARE - INEL V / LEGATURA AUTOSTRADA
 STRAZI PRINCIPALE / SECUNDARE
 ZONA DE PROTECȚIE ȘI SERVICIILE A CULOARELOR DE UTILITĂȚI GENERATOARE DE RISCURI TEHNOLOGICE

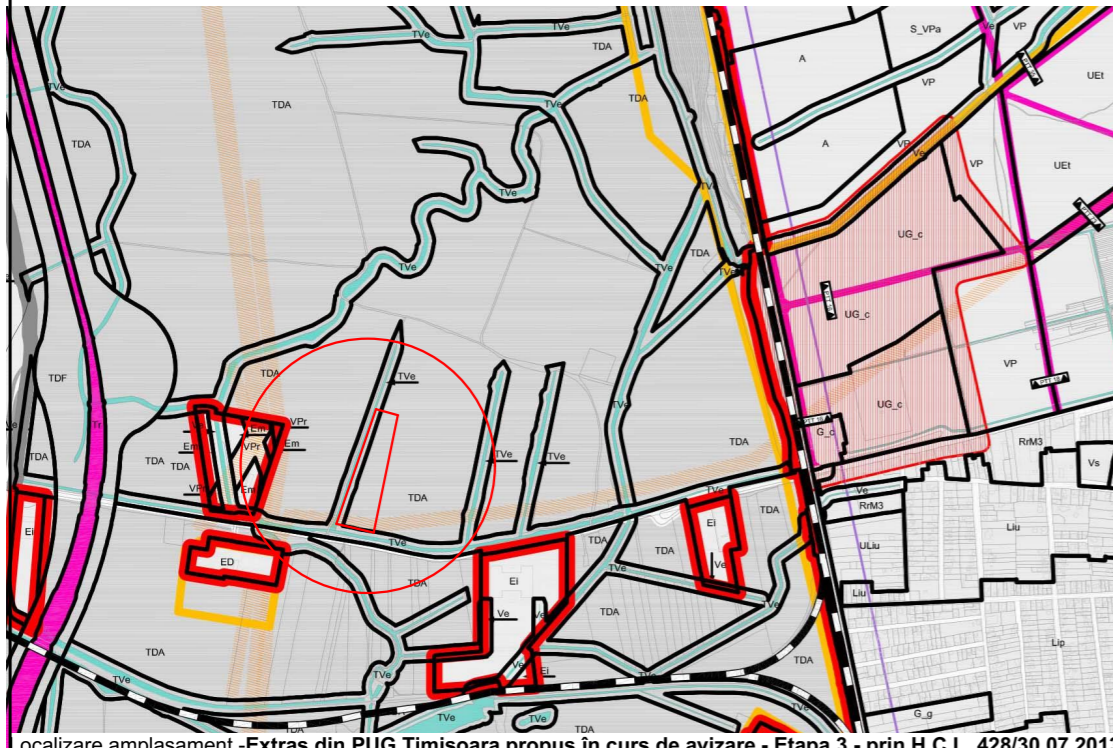

Localizare amplasament -Extras din PUG Timișoara propus în curs de avizare - Etapa 3 - prin H.C.L. 428/30.07.2013

Localizare amplasament

Legendă
 TDA Terenuri cu destinație agricolă-arabil, pășuni, fânețe
 TVe Zonă de protecție a arterelor sau cu rol de coridor ecologic

Specialist R.U.R.	arh. Răzvan Negrișanu				
Verificator/expert	Nume	Semnătura	Cerința	Referat / Expertiza Nr. / Data	
	S.C. RD Sign S.R.L. Timișoara, Str. Vulturilor nr. 14 Reg. Com. J35/4590/1992 C.U.I. 3981516 Tel. 40/0722624862 E-mail: studio@rdsign.ro			Beneficiar:	EVD AGRIBUSINESS SRL
				Amplasament:	CF nr.409860, Timișoara, județ Timiș
					Proiect nr.: 370/EVD/22
Șef proiect	arh. Daniela Negrișanu		Scara:	Denumire:	Faza:
				P.U.Z. - Centru logistic-hale și silozuri, magazin de prezentare și comercializare, cu birouri	P.U.Z. Etapa I Studiu de oportunitate
Proiectat	arh. Daniela Negrișanu		Data:	Titlu planșă:	Planșa nr.:
	arh. Anda Dobîndă			Încadrarea în localitate/zonă	U01
Desenat	arh. Anda Dobîndă		Mai 2022		A3 297x420