



P.U.Z. - Locuinte colective si servicii



Calea Aradului, CF nr 453275, Timișoara

LEGENDĂ

DELIMITĂRI ȘI SIMBOLURI

-  Limită zonă studiată
-  Limite imobile conform ridicării topografice
-  Limită de proprietate a terenului ce face obiectul P.U.Z.

DESTINAȚIE

-  Teren proprietate privată
-  Teren domeniu public de interes local
-  Teren proprietate privată ce se intenționează a fi trecut în domeniul public

Circulația terenurilor

	Existent		Propus	
Terenuri proprietate privată ale persoanelor fizice sau juridice	100%	2.869 mp	100%	2.869 mp
Teren proprietate privată ce se intenționează a fi trecut în domeniul public	-	-	-	-
TOTAL	100%	2.869 mp	100%	2.869 mp

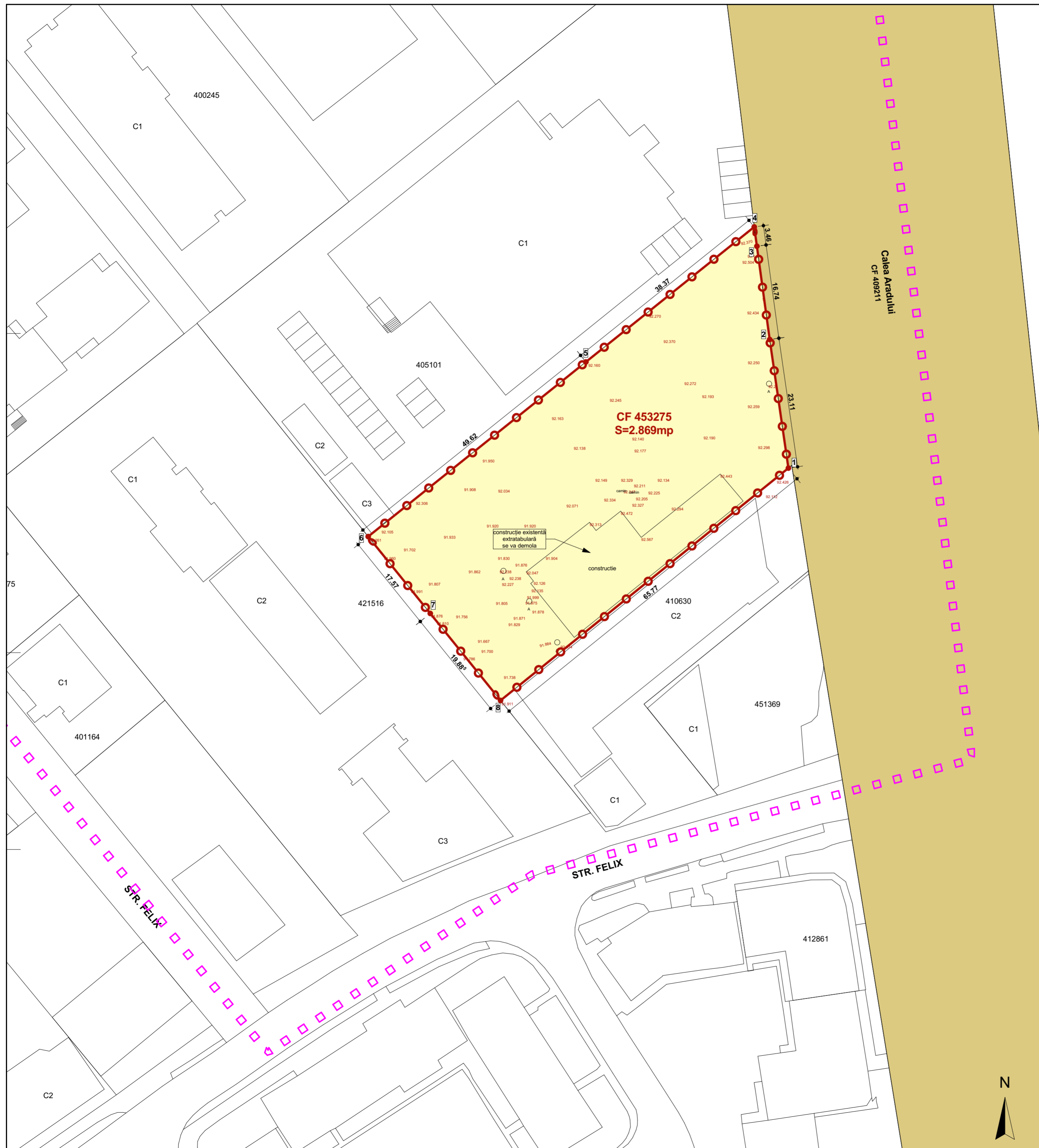

Specialist R.U.R.	arh. Răzvan Negrișanu				
Verificator/expert	Nume	Semnătura	Cerința	Referat / Expertiza Nr. / Data	
				Beneficiar:	Proiect nr.:
				Amplasament: Calea Aradului, CF nr 453275, Timișoara	349/PHA/21
	Nume	Semnătura	Scara:	Denumire:	Faza:
Șef proiect	arh. Răzvan Negrișanu		1:500	P.U.Z. - Locuinte colective si servicii	P.U.Z.
Proiectat	arh. Daniela Negrișanu		Data:	Titlu planșă:	Planșa nr.:
Desenat	arh. Paula Candroi		MAI 2022	Proprietate asupra terenurilor	U07
					580x420