

**P.U.Z. - Centru logistic-hale și silozuri, magazin de prezentare și comercializare, cu birouri**  
CF nr.409860, Timișoara, județ Timiș

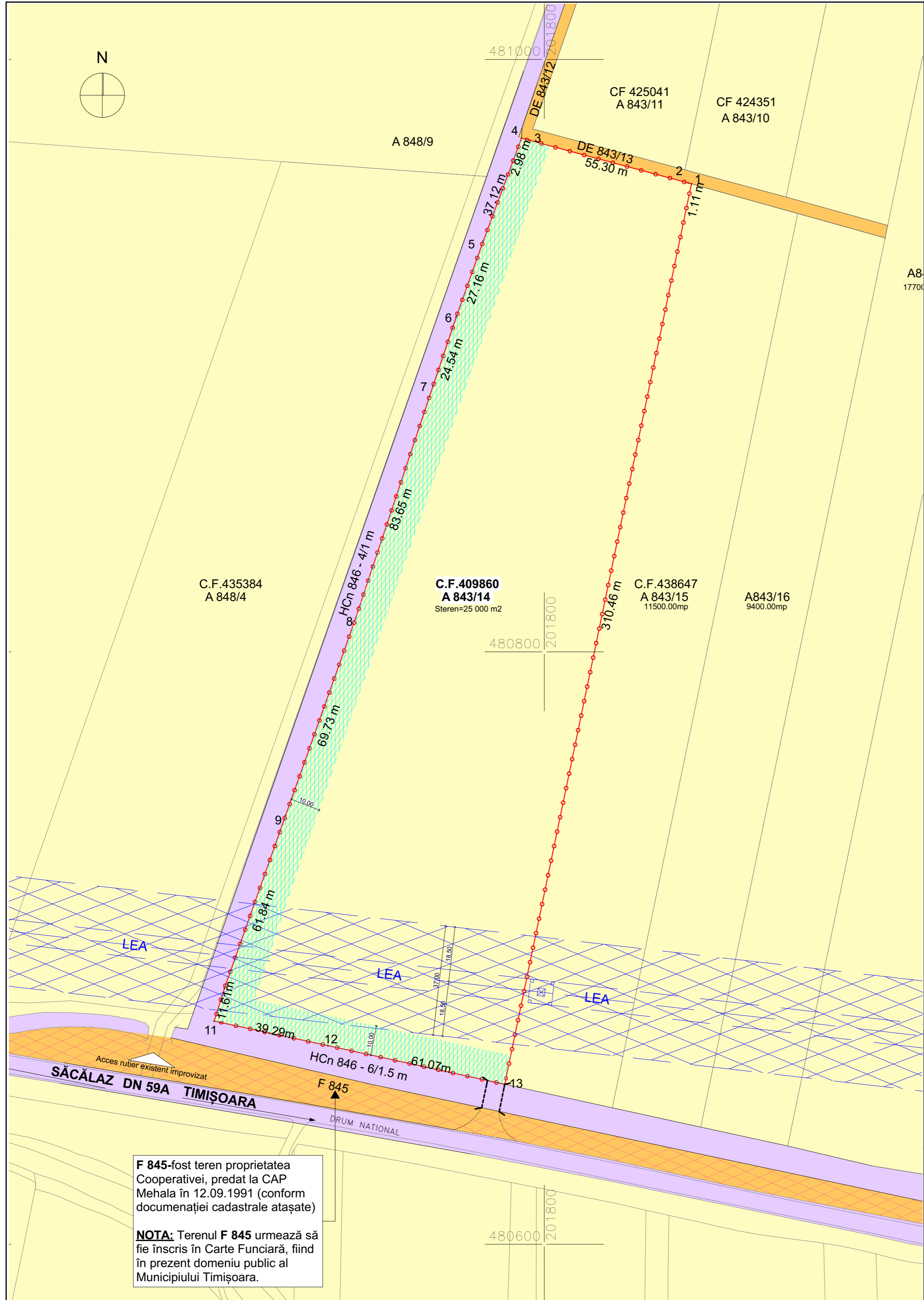
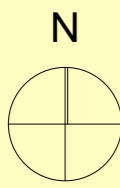

**LEGENDĂ**

- Limită de proprietate a terenului ce face obiectul P.U.Z.
- Limite parcele vecine
- Linia aeriană de energie electrică LEA 110kV, cu zonă de protecție
- Teren proprietate privată
- Teren domeniu public de interes național
- Teren domeniu public de interes local
- Teren domeniu public de interes local neînscris în Carte Funciară
- Zonă de protecție LEA 110kV, lățime culoar 37 m
- Zonă de protecție canal HCn, estimată la 10 m lățime de-o parte și de alta a canalului

**TIPURI DE PROPRIETATE ASUPRA TERENURILOR-situația existentă**

Teren proprietate privată	25 000 mp	100%
---------------------------	-----------	------

**CIRCULAȚIA TERENURILOR-situația propusă**

Terenuri aliate în domeniul privat	25 000 mp	x%
Terenuri ce se intenționează a fi trecute în domeniul public în urma aprobării P.U.Z.	0 mp	y%

**F 845**-fost teren proprietatea Cooperativei, predat la CAP Mehala în 12.09.1991 (conform documentației cadastrale atașate)

**NOTA:** Terenul **F 845** urmează să fie înscris în Carte Funciară, fiind în prezent domeniu public al Municipiului Timișoara.

Specialist R.U.R.	arh. Răzvan Negrișanu			Referat / Expertiza Nr. / Data	
Verificator/expert	Nume	Semnătura	Cerința	Beneficiar: EVD AGRIBUSINESS SRL	Proiect nr.: 370/EVD/22
S.C. RD Sign S.R.L. Timișoara, Str. Vulturilor nr. 14 Reg. Com. J35/4590/1992 C.U.I. 3981516 Tel. 40/0722624862 E-mail: studio@rdsign.ro				Amplasament: CF nr.409860, Timișoara, județ Timiș	
Șef proiect	arh. Daniela Negrișanu		Scara: 1:1000	Denumire: P.U.Z. - Centru logistic-hale și silozuri, magazin de prezentare și comercializare, cu birouri	Faza: P.U.Z. Etapa I Studiu de oportunitate
Proiectat	arh. Daniela Negrișanu arh. Anda Dobîndă		Data: 08 August 2022	Titlu planșă: Proprietate asupra terenurilor	Planșa nr.: U08
Desenat	arh. Anda Dobîndă				450x520