

LEGENDĂ :

LIMITE

- ZONĂ REGLEMENTATĂ
- ZONĂ STUDIATĂ

REGIM DE ÎNĂLȚIME
EXISTENT
P / P+1E / P+1E+M

DESTINATIA TERENURILOR EXISTENTE

- LOCUIRE INDIVIDUALA CU MAXIM 2 AP.
- SERVICII
- SERVICII / LOCUIRE
- AGRICOL / ARABIL
- SPAȚII VERZI SI DE ALINIAMENT STRADAL
- PIETONAL / TROTUAR
- CANAL APA HCN
- CIMITIR
- FANEATA
- CAROSABIL

str. Traian Simu, nr.19/a, CF nr./top.cad. 411525,
str. Traian Simu, nr.19, CF nr./top.cad. 19 411515,
str. Grigore Antipa, nr.28, CF nr./top.cad. 411529,
loc. Timisoara, jud. Timis
S totala teren=3549 mp

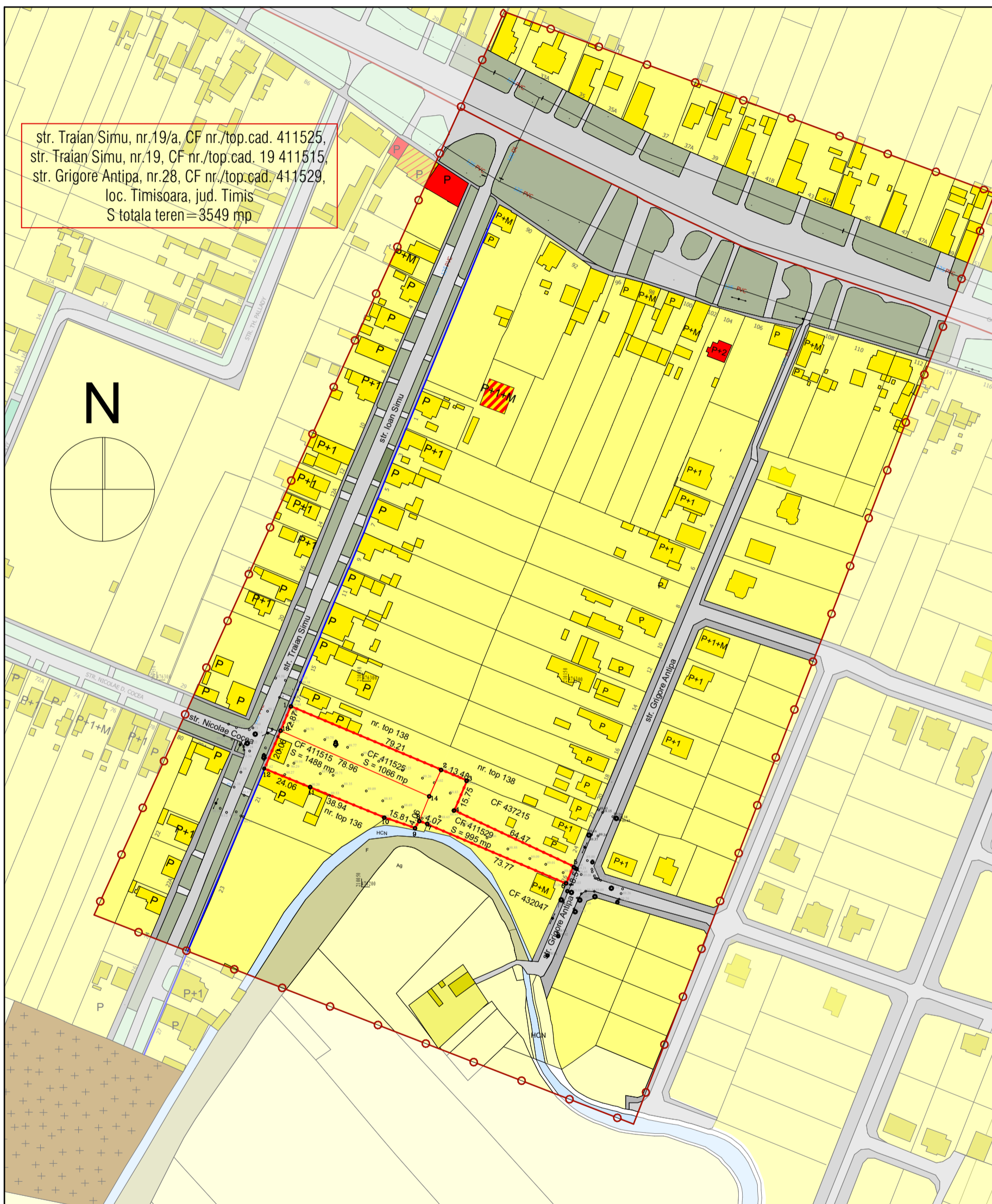

Verificator - Nume		Semnatura		Cerinta	Referat / Expertiza Nr. Data	
s.c. ACTINGREEN s.r.l. J35/2129/04.11.2009 Str. Cosminului nr. 7, Timișoara ,					Beneficiar: Musta Virgil Filaret si sotia Musta Alina	
SPECIFICATIE		NUME	SEMNTATURA	Scara: 1:2000	Titlul proiectului: Ansamblu locuinte colective si functiuni complementare in regim de inaltime P+2E+M. Amplasament: str. Traian Simu, nr.19/a, CF nr./top.cad. 411525, str. Traian Simu, nr.19, CF nr./top.cad. 19 411515, str. Grigore Antipa, nr.28, CF nr./top.cad. 411529, loc. Timisoara, jud. Timis	
ȘEF PROIECT		Arh. R. Pascu			Faza: A.O. P.U.Z.	
PROIECTAT		Arh. R. Pascu		Data:	Titlul planșei: STUDIU DE CVARTAL	
DESENAT		Arh. R. Pascu		Dec.2021	Pl. Nr. U02	
					Pr.nr. 225/2019	