

# PROPRIETATEA ASUPRA TERENURILOR

PUZ Dezvoltare zona de locuinte si functiuni complementare



## PROPRIETATE ASUPRA TERENURILOR

	mp	%
Suprafata totala a zonei reglementate	41943.00	100%
Suprafata ce urmeaza a trece in domeniul public de interes local	15026.76	35.83%
Teren proprietate privata a persoanelor fizice sau juridice	26916.24	64.17%

## LEGENDĂ

### 1. LIMITE

- Limită teren propus a fi introdus in intravilan
- Limite cadastrale existente
- Limită documentatii de urbanism aprobate
- Limită de proprietate parcele propuse prin PUZ

### 2. ZONIFICARE FUNCȚIONALĂ

- Teren domeniul public de interes local
- Teren rezerva a Primariei Timisoara
- Teren proprietate privata a persoanelor fizice sau juridice
- Teren proprietate privata a statului sau a unitatii administrativ-teritoriale
- Teren ce urmeaza a trece in domeniul public de interes local
- Parcela 1 si 55 se va intabula in CF ca zona verde publica
- Ape, canale de desecare existente/ reglementate

### 3. UTILITAȚI

- Numar parcela
- Pod

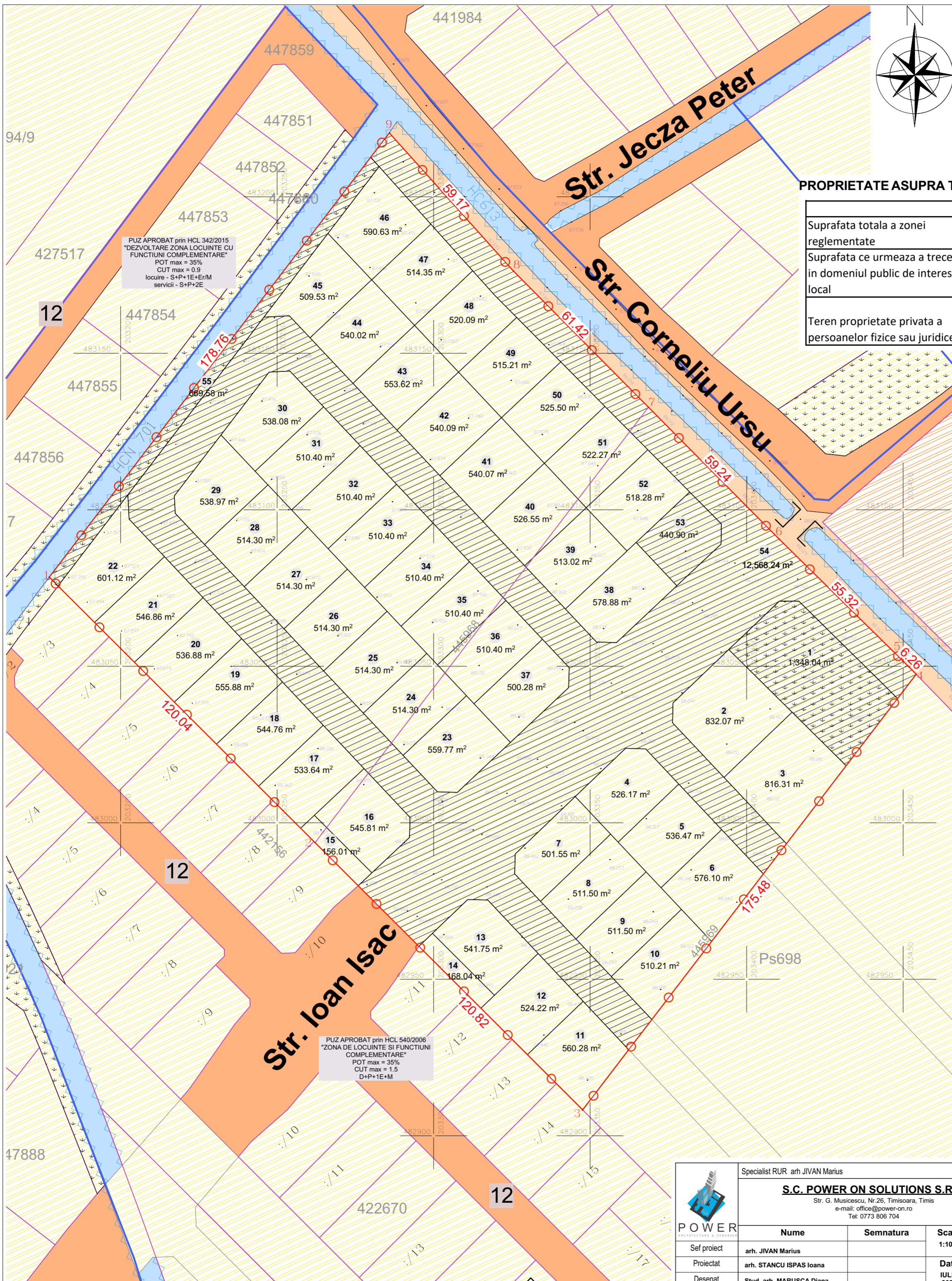

	Specialist RUR arh JIVAN Marius		Denumire proiect:	Pr. Nr.:
	<b>S.C. POWER ON SOLUTIONS S.R.L.</b> Str. G. Musicescu, Nr.26, Timisoara, Timis e-mail: office@power-on.ro Tel: 0773 806 704		<b>PUZ - DEZVOLTARE ZONA DE LOCUINTE SI FUNCTIUNI COMPLEMENTARE</b>	42/2022
Sef proiect	arh. JIVAN Marius	Semnatura	Scara 1:1000	Faza: AVIZ OP.
Proiectat	arh. STANCU ISPAS Ioana	Data IULIE 2022	Initiator: TISCHER CATALIN Amplasament: Mun. Timisoara, jud. Timis, CF 445968, CF 445969, Timis	Nr. plansa: U07
Desenat	Stud. arh. MARUȘCA Diana		Denumire plansa: <b>PLAN PROPRIETATE ASUPRA TERENURILOR</b>	