

Descrierea topografica a punctului geodezic	O.C.P.I	TIMIS
	Localitatea :	Timisoara
	Tip punct :	
	Numar punct :	1000

Ordin :		Denumire	
Vechi / Nou		Semnalizare	Fara
Materializare	Tarus metalic	Marca subterana	
Stare		Inscriptii marca	

Coordonate (Stereo70)			Cota (Marea Neagra)		
X	483625.098	Y	203558.270	Z	88.256
Trapez (1:25000)					

Puncte vizate		
Numar punct	Denumire punct	Orientare
	Catedrala Timisoara	49.9999

Executant	Lucrare	PROIECT NR.	An
Data inspectarii punctului			
Proprietarul locului			
Adresa proprietarului			

Acces la punct: Accesul se face de pe Calea Torontalului , pe drum de exploatare DE 715/1/8 pe partea stanga la o distanta de 10 m , si la 95 m fata de drumul de exploatare DE 712.

Vize pentru reperarea punctului			
Numar reper	Denumire	Orientare	Distanta

Schita amplasarii punctului	Inaltime semnal
-----------------------------	-----------------

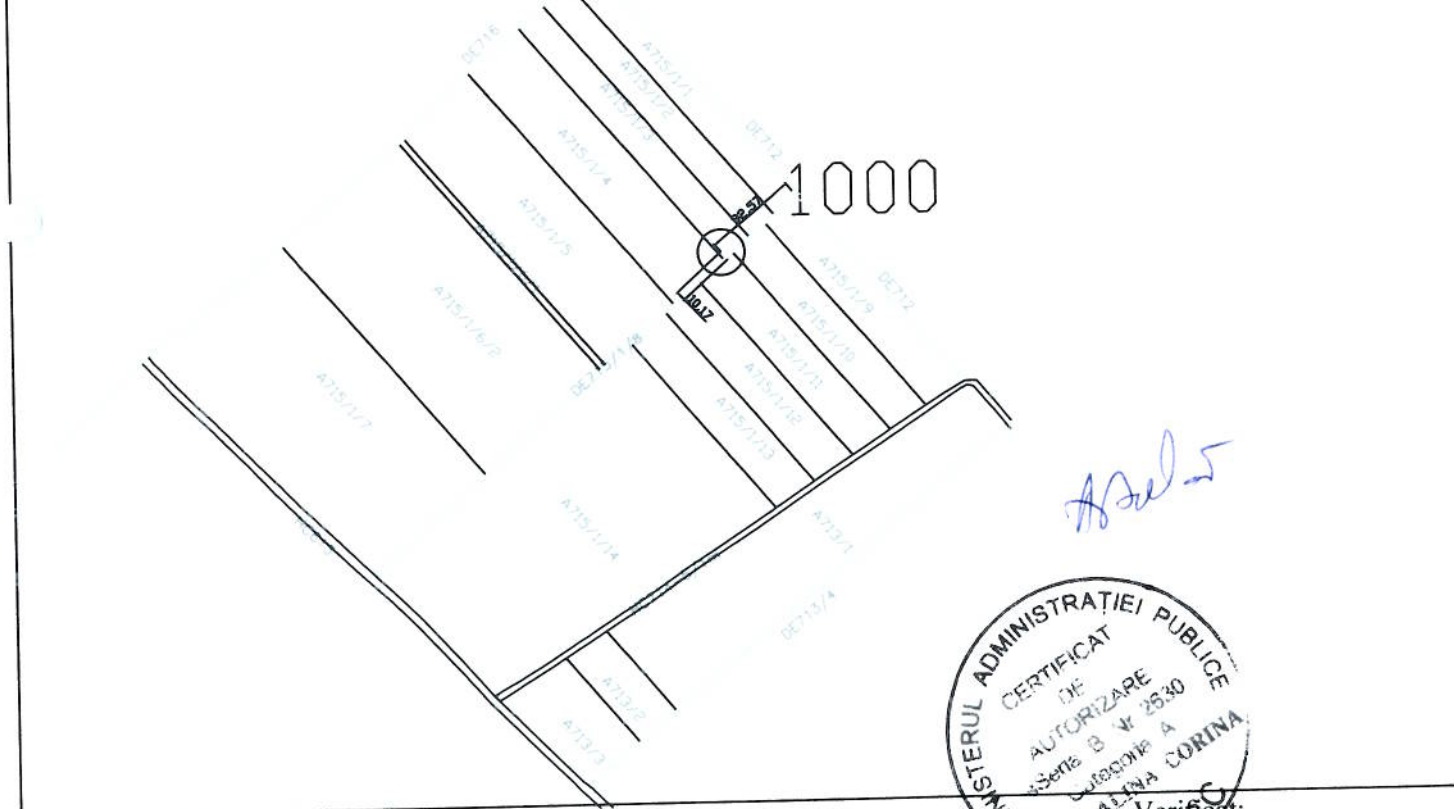

Handwritten signature



Intocmit:

Data

**CĂTRE
OFICIUL DE CADASTRU ȘI PUBLICITATE IMOBILIARĂ Timiș**

BIROUL DE CADASTRU ȘI PUBLICITATE IMOBILIARĂTIMISOARA.....

DECLARAȚIE

Subsemnatul (a) POPOVICI DORIN domiciliat (ă) în
localitatea TIMISOARA

str. ARGES nr. 11, legitimat (a) cu
CI/BI seria CA nr. 823880, CNP, prin
prezenta

declor pe propria răspundere, în calitate de proprietar al imobilului

Cc 715/11/14-MUN. TIMISOARA sub sancțiunile prevăzute de art.

292 Cod Penal, că nu am înstrăinat bunul imobil (sau o parte a acestuia) și îmi asum

întreaga răspundere pentru punerea la dispoziția persoanei

autorizate BĂLĂ AURIA CORINA a următoarelor acte

doveditoare a dreptului de proprietate CF. NE. 142269 în vederea

identificării limitelor bunului imobil măsurat, pentru executarea documentației cadastrale,
participând la măsurătoare.

DATA 5 / 09 / 2007

SEMNĂTURA

Popovici

PLAN AMPLASAMENT SI DELIMITARE A IMOBILULUI
SCARA 1:1000

Nr.Cadastral 715/1/14	Suprafata masurata 63859	Adresa imobilului Timisoara	
Cartea Funciara nr.142169	63859	UAT	Timisoara

203200
483500

203200
483450

203200
483400

203200
483350

203200
483300

232198

10

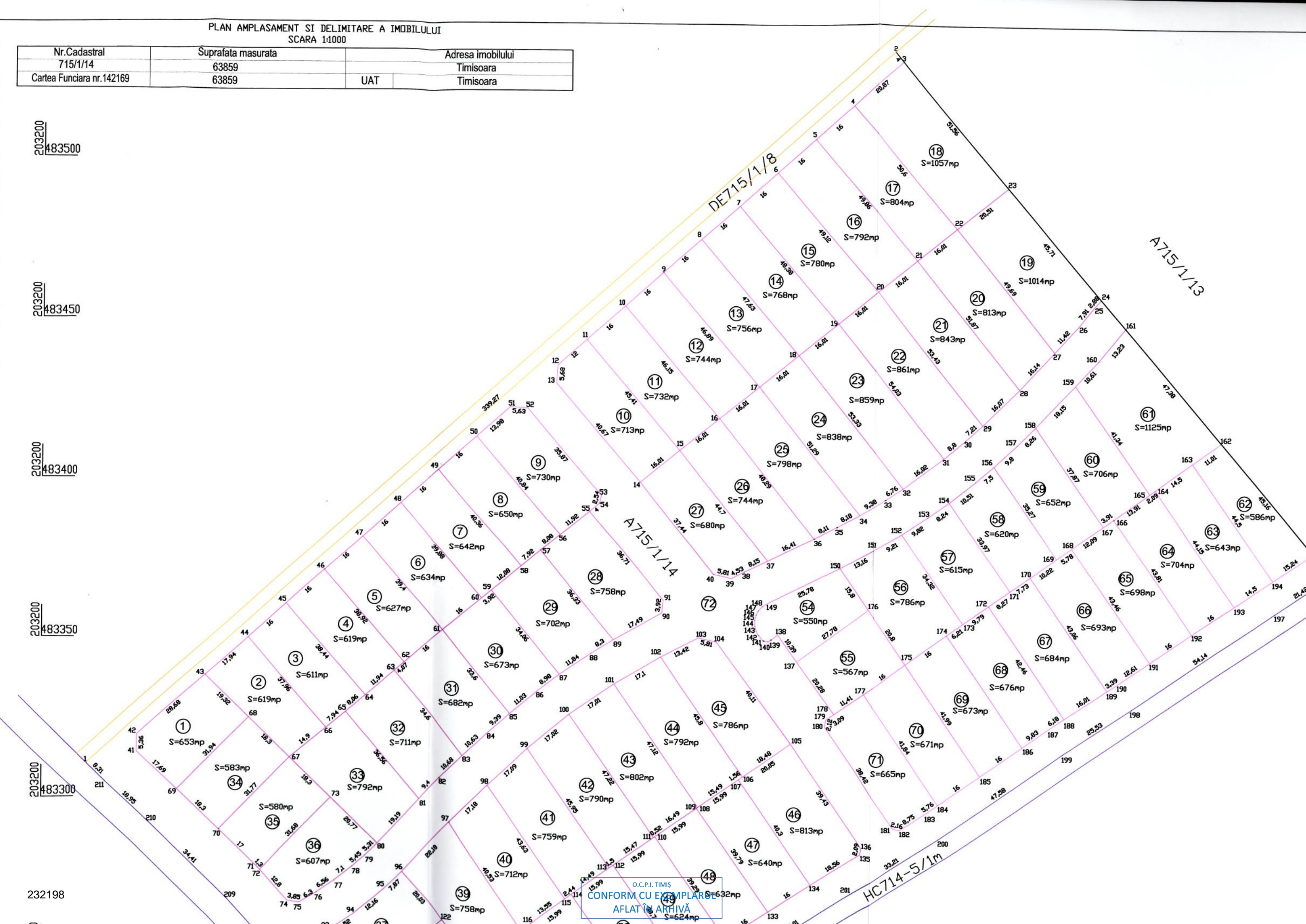

O.C.P.I. TIMIS
CONFORM CU EXEMPLARUL
AFLAT IN ARHIVA

203200
483350

203200
483300

203200
483250

203200
483200

203250
483200

203300
483200

203350
483200

203400
483200

203450
483200

203500
483200

203550
483200

203600
483200



GGC
Males
232198

O.C.P.I. TIMIȘ
CONFORM CU EXEMPLARUL
AFLAT ÎN ARHIVĂ

Tabel de miscare parcelara pentru dezlipire imobil

Situatia actuala (inainte de dezlipire)				Cartea Funciara	Situatia viitoare (dupa dezlipire)			
Nr.Parcela	Suprafata (mp)	Categoria de folosinta	Descrierea imobilului		Nr.Parcela	Suprafata (mp)	Categoria de folosinta	Descrierea imobilului
Cc715/1/14	63300	Cc	Curti constructii intravilan extins	142169	Cc715/1/14/1	653	Cc	Curti constructii intravilan extins
					Cc715/1/14/2	619	Cc	Curti constructii intravilan extins
					Cc715/1/14/3	611	Cc	Curti constructii intravilan extins
					Cc715/1/14/4	619	Cc	Curti constructii intravilan extins
					Cc715/1/14/5	627	Cc	Curti constructii intravilan extins
					Cc715/1/14/6	634	Cc	Curti constructii intravilan extins
					Cc715/1/14/7	642	Cc	Curti constructii intravilan extins
					Cc715/1/14/8	650	Cc	Curti constructii intravilan extins
					Cc715/1/14/9	730	Cc	Curti constructii intravilan extins
					Cc715/1/14/10	713	Cc	Curti constructii intravilan extins
					Cc715/1/14/11	732	Cc	Curti constructii intravilan extins
					Cc715/1/14/12	744	Cc	Curti constructii intravilan extins
					Cc715/1/14/13	756	Cc	Curti constructii intravilan extins
					Cc715/1/14/14	768	Cc	Curti constructii intravilan extins
					Cc715/1/14/15	780	Cc	Curti constructii intravilan extins
					Cc715/1/14/16	792	Cc	Curti constructii intravilan extins
					Cc715/1/14/17	804	Cc	Curti constructii intravilan extins
					Cc715/1/14/18	1057	Cc	Curti constructii intravilan extins
					Cc715/1/14/19	1014	Cc	Curti constructii intravilan extins
					Cc715/1/14/20	813	Cc	Curti constructii intravilan extins
					Cc715/1/14/21	843	Cc	Curti constructii intravilan extins
					Cc715/1/14/22	861	Cc	Curti constructii intravilan extins
					Cc715/1/14/23	859	Cc	Curti constructii intravilan extins
					Cc715/1/14/24	838	Cc	Curti constructii intravilan extins
					Cc715/1/14/25	798	Cc	Curti constructii intravilan extins
					Cc715/1/14/26	744	Cc	Curti constructii intravilan extins
					Cc715/1/14/27	680	Cc	Curti constructii intravilan extins
					Cc715/1/14/28	758	Cc	Curti constructii intravilan extins
					Cc715/1/14/29	702	Cc	Curti constructii intravilan extins
					Cc715/1/14/30	673	Cc	Curti constructii intravilan extins
					Cc715/1/14/31	682	Cc	Curti constructii intravilan extins
					Cc715/1/14/32	711	Cc	Curti constructii intravilan extins
					Cc715/1/14/33	792	Cc	Curti constructii intravilan extins
					Cc715/1/14/34	583	Cc	Curti constructii intravilan extins
					Cc715/1/14/35	580	Cc	Curti constructii intravilan extins
					Cc715/1/14/36	607	Cc	Curti constructii intravilan extins
					Cc715/1/14/37	662	Cc	Curti constructii intravilan extins
					Cc715/1/14/38	739	Cc	Curti constructii intravilan extins
					Cc715/1/14/39	758	Cc	Curti constructii intravilan extins
					Cc715/1/14/40	712	Cc	Curti constructii intravilan extins
					Cc715/1/14/41	759	Cc	Curti constructii intravilan extins
					Cc715/1/14/42	790	Cc	Curti constructii intravilan extins
					Cc715/1/14/43	802	Cc	Curti constructii intravilan extins
					Cc715/1/14/44	792	Cc	Curti constructii intravilan extins
					Cc715/1/14/45	786	Cc	Curti constructii intravilan extins

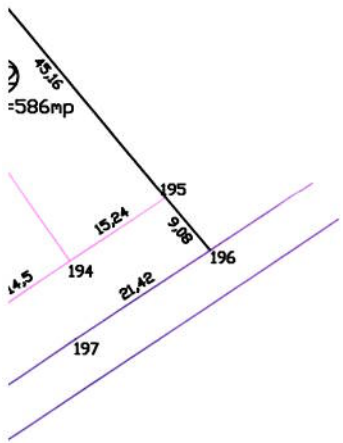

PLAN AMPLASAMENT SI DELIMITARE A IMOBILULUI
SCARA 1:2000

Nr.Cadastral	Suprafata masurata	Adresa imobilului	
715/1/14/72	12792	Timisoara	
Cartea Funciara nr.142169	12792	UAT	Timisoara



N

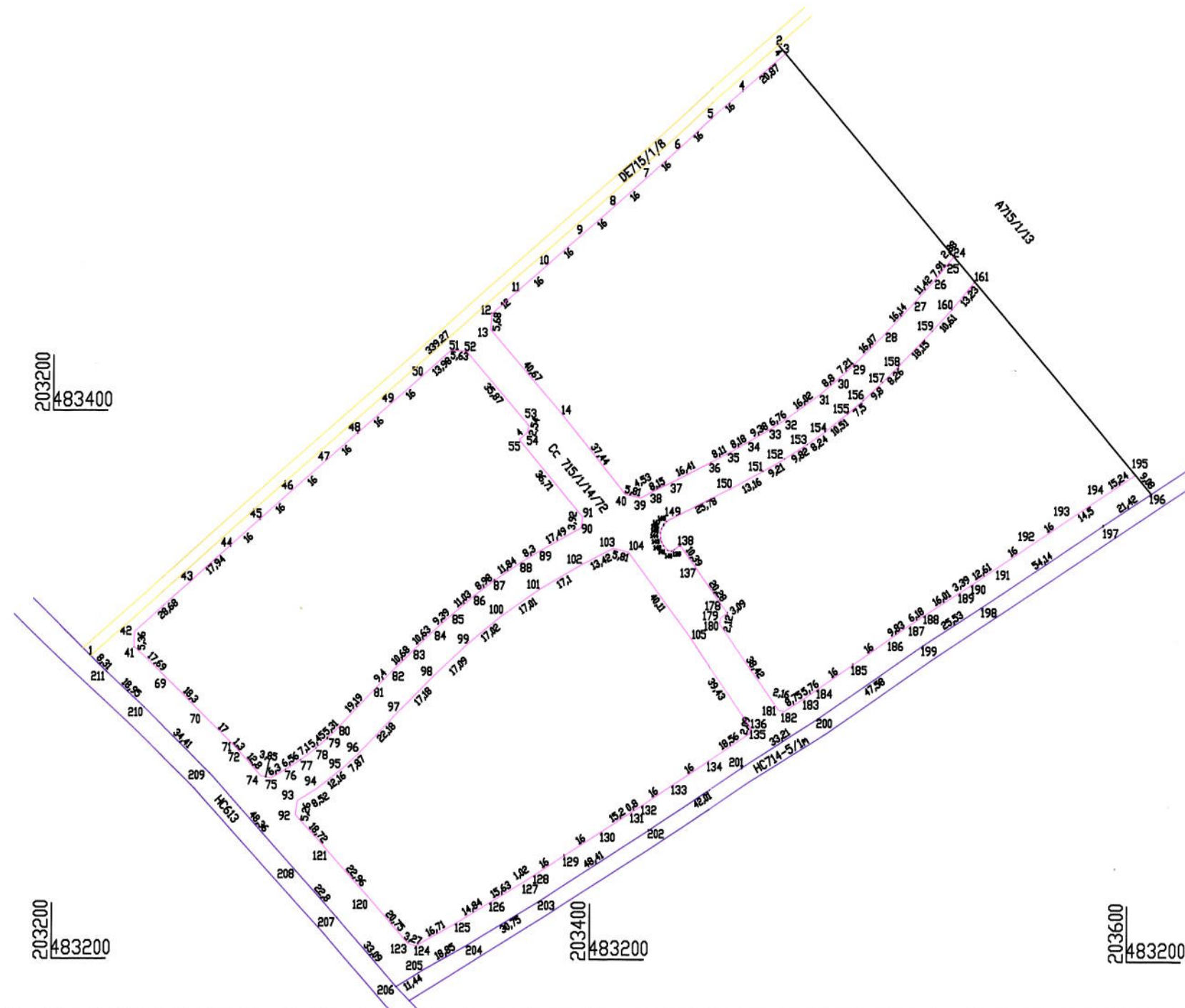

A.Date referitoare la teren

Nr.Parcela	Categoria de folosinta	Suprafata (mp)	VALOAREA DE IMPOZITARE	Mentiuni
1	Cc	12235	300 RON	Curti constructii pentru drum intravilan extins
Total		12235	-	

B.Date referitoare la constructii

Cod constr.	Suprafata construita la sol (mp)	Valoarea de impozitare (lei)	Mentiuni

INVENTAR DE COORDONATE

Sistem de proiectie STEREOGRAFIC 1970

Data
Se confirma suprafata din masuratori
Introducerea imobilului in baza de date

Pct.	X (m)	Y (m)	Pct.	X (m)	Y (m)
2321981	483310.47	203214.19	128	483229.11	203377.04
2	483534.25	203469.21	129	483237.78	203390.49
3	483531.20	203471.80	130	483246.45	203403.94
4	483517.42	203475.11	131		

TABEL CU CALCULUL SUPRAFETEI
parcela cu nr.cad.Cc715/1/14/72

$$2S = \sum X_i (Y_{i+1} - Y_{i-1})$$



O.C.P.I. TIMISOARA
CONFORM CU EXEMPLARUL
AFLAT ÎN ARHIVĂ

6	483496.32	203432.05	133	483263.86	203430.79
7	483485.77	203420.03	134	483272.60	203444.19
8	483475.22	203408.00	135	483282.74	203459.73
9	483464.66	203395.97	136	483284.78	203460.13
10	483454.11	203383.94	137	483342.99	203439.20
11	483443.56	203371.92	138	483351.40	203433.09
12	483435.64	203362.90	139	483349.80	203430.96
13	483429.97	203362.50	140	483349.27	203429.99
14	483399.18	203389.06	141	483349.46	203428.53
23	483491.91	203505.18	142	483351.21	203427.00
24	483457.08	203534.78	143	483352.59	203426.21
25	483454.92	203532.88	144	483354.00	203425.80
26	483448.74	203527.95	145	483355.81	203425.75
27	483440.33	203520.21	146	483357.47	203426.16
28	483428.64	203509.08	147	483358.85	203426.90
29	483417.44	203497.56	148	483360.09	203330.04
30	483412.63	203492.19	149	483360.97	203429.43
31	483406.99	203485.43	150	483372.26	203452.61
32	483397.55	203472.49	151	483378.48	203464.21
33	483393.91	203466.79	152	483383.13	203472.16
34	483389.16	203458.71	153	483388.43	203480.44
35	483385.23	203451.53	154	483393.19	203487.17
36	483381.51	203444.32	155	483388.43	203480.44
37	483374.32	203429.57	156	483404.52	203501.15
38	483370.83	203422.20	157	483411.13	203508.39
39	483368.73	203418.19	158	483416.88	203514.32
40	483369.99	203412.52	159	483429.93	203526.93
41	483313.80	203230.08	160	483437.73	203534.14
42	483319.16	203230.15	161	483447.94	203542.55
43	483338.08	203251.71	178	483326.59	203451.12
44	483349.91	203265.19	179	483324.82	203448.59
45	483360.46	203277.22	180	483322.73	203448.22
46	483371.01	203289.25	181	483291.25	203470.25
47	483381.57	203301.27	182	483290.84	203472.37
48	483392.12	203313.30	183	483295.58	203479.72
49	483402.67	203325.33	184	483298.84	203484.47
50	483413.23	203337.35	185	483307.88	203497.67
51	483422.45	203347.86	186	483316.92	203510.87
52	483422.06	203353.48	187	483322.47	203518.98
53	483394.90	203376.91	188	483325.81	203524.18
54	483392.43	203376.30	189	483334.47	203537.65
55	483389.89	203373.22	190	483336.31	203540.50
56	483382.30	203364.03	191	483343.30	203551.00
69	483301.77	203243.04	192	483352.18	203564.31
70	483289.05	203256.20	193	483361.06	203577.63
71	483277.25	203268.39	194	483369.07	203589.72
72	483276.27	203269.29	195	483377.42	203602.47
74	483266.80	203277.91	196	483370.50	203608.35
75	483266.10	203281.70	197	483358.77	203590.43
76	483269.12	203287.22	198	483328.73	203545.38
77	483272.67	203292.74	199	483314.93	203523.91
78	483276.95	203298.41	200	483288.04	203484.65
79	483280.53	203302.52	201	483270.03	203456.75
80	483284.25	203306.32	202	483247.09	203421.56
81	483298.15	203319.54	203	483220.86	203380.87
82	483304.88	203326.11	204	483205.13	203354.44
83	483312.39	203333.71	205	483195.96	203337.97
84	483319.67	203341.46	206	483190.07	203328.16
85	483325.89	203348.49	207	483215.06	203306.47
86	483332.88	203357.02	208	483232.03	203291.24
87	483338.27	203364.21	209	483267.77	203258.67
88	483344.91	203374.01	210	483291.69	203233.94
89	483349.26	203381.09	211	483304.59	203220.06
90	483357.81	203396.35			
91	483361.71	203396.75			
92	483252.61	203290.83			
93	483257.81	203291.63			
94	483262.32	203298.86			
95	483269.76	203308.49			
96	483275.16	203314.21			
97	483291.21	203329.52			
98	483303.38	203341.65			
99	483314.97	203354.21			
100	483325.73	203367.40			
101	483335.39	203381.40			
102	483344.06	203396.15			
103	483350.22	203408.07			
104	483348.91	203413.74			
105	483316.90	203437.65			
120	483221.64	203318.73			
121	483238.76	203303.43			
123	483205.96	203332.33			
124	483204.85	203335.41			
23219825	483212.98	203350.00			
126	483220.57	203362.76			
127	483228.56	203376.18			

2

S=12792mp

Suprafata totala masurata = 12792 mp
Suprafata din act = 12235 mp

O.C.P.I. TIMIȘ
CONFORM CU EXEMPLARUL
AFLAT ÎN ARHIVĂ