

ELABORARE P.U.Z. - ANSAMBLU LOCUINȚE COLECTIE,  
COMERȚ, SERVICII ADMINISTRATIV-FUNCIARE,  
BANCARE, TURISTICE

**LEGENDA**

- LIMITA ZONA STUDIATA
- LIMITE PARCELE
- LIMITE PARCELE STUDIATE PRIN P.U.Z.
- CONSTRUCTII EXISTENTE
- TEREN PROPRIETATE PRIVATĂ A PERSOANELOR FIZICE SAU JURIDICE
- TEREN PROPRIETATE PUBLICĂ DE INTERES LOCAL
- LEA 110kv EXISTENTĂ
- LEA MT 20 în exploatare

**BILANȚ TERITORIAL EXISTENT**

Total teren studiat prin PUZ	2.600 m <sup>2</sup>	100%
------------------------------	----------------------	------

**BILANȚ TERITORIAL PROPUS**

Total teren studiat prin PUZ	2.600 m <sup>2</sup>	100%
Teren ce urmeaza a fi trecut in domeniul public	0,00 m <sup>2</sup>	0,00%
Teren ce va ramane proprietate privata	2.600 m <sup>2</sup>	100%

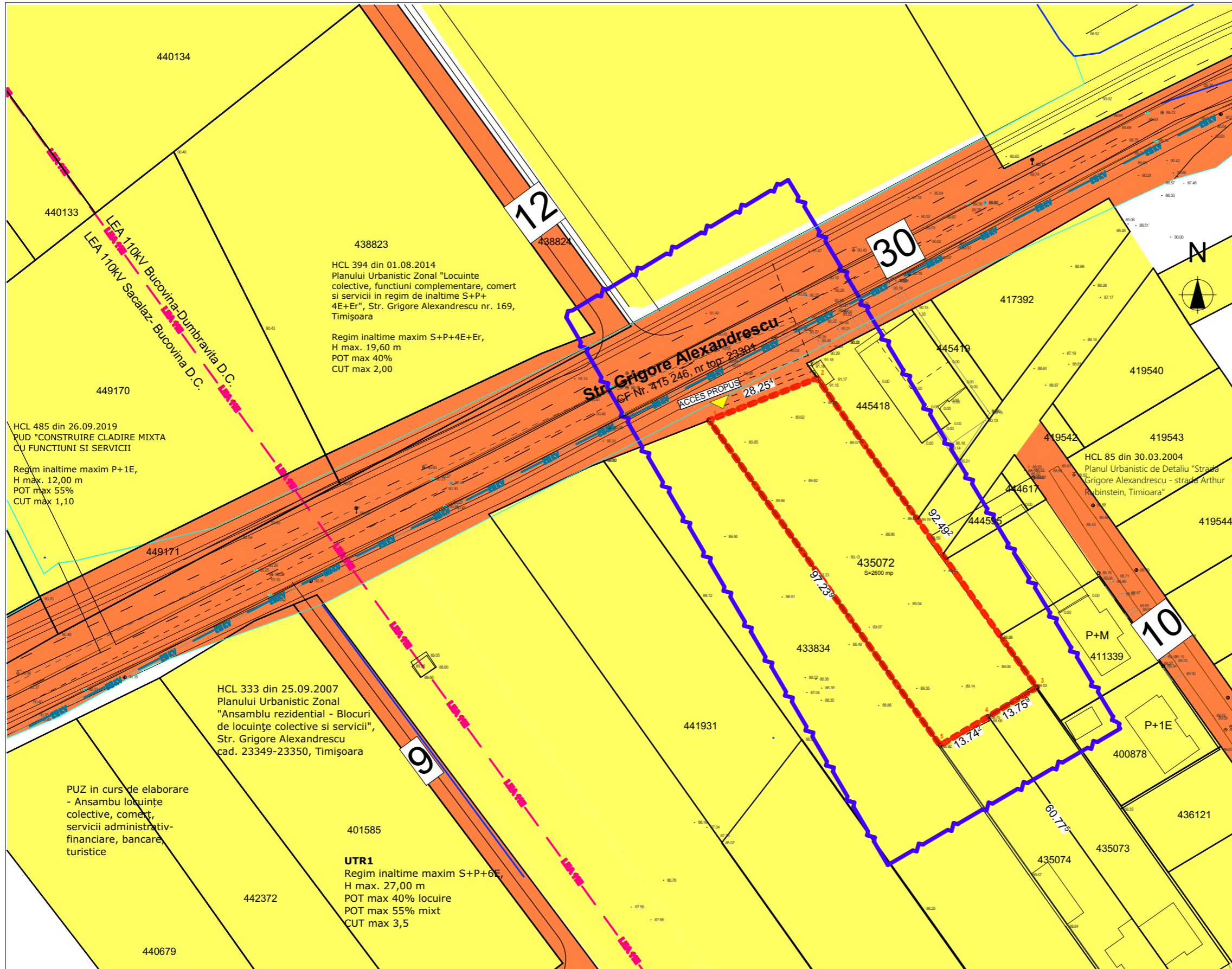

**AK artkraft** architecture studio  
SOCIETATE COMERCIALA  
C.I.J.I. RO 22496097  
J35/3595/2007  
TIMISOARA ROMANIA 2

**RUR**  
Bianca I. LUCA  
arhitect  
DE  
SPECIALIST CU DREPT DE SEMNARE

<b>PROIECTANT GENERAL ȘI DE ARHITECTURĂ:</b> <b>artkraft</b> ARHITECTURA * URBANISM * PROJECT MANAGEMENT RO - 300151 Timisoara * str. I. Barac nr.16 Tel: +40 (0)256 211303 Fax: +40 (0)256 218192 RO 22496097 * J35/3595/2007		<b>DENUMIRE PROIECT:</b> ELABORARE P.U.Z. - ANSAMBLU LOCUINTE COLECTIVE, COMERT, SERVICII ADMINISTRATIV-FINANCIARE, BANCARE, TURISTICE TIMISOARA, Str. Grigore Alexandrescu, CF Nr 435072	<b>BENEFICIAR:</b> <b>SC PLANO SRL</b> Dumbravita, Str. Petre Tutea, Nr. 120
<b>ȘEF PROIECT</b>	ARH. BIANCA LUCA	<b>NR. PROIECT:</b> <b>218/2021</b>	<b>PROPRIETATEA ASUPRA TERENURILOR</b>
<b>PROIECTAT</b>	ARH. R. OPREA-MIREA	<b>FAZA:</b> <b>P.U.Z.</b>	
<b>DESENAT</b>	ARH. R. OPREA-MIREA	<b>DATA:</b> <b>Oct. 2021</b>	
		<b>SCARA:</b> <b>1:1000</b>	<b>NR. PLANȘĂ:</b> <b>05A</b>