

Inventar de coordonate - puncte de contur (Sistem de proiectie Stereografica 1970)

| Nr. Pct. | N (X) [m] | E (Y) [m] |
|----------|------------|------------|
| 1 | 477854.498 | 210138.672 |
| 2 | 477828.211 | 210212.624 |
| 3 | 477803.259 | 210270.462 |
| 4 | 477445.236 | 210193.226 |
| 5 | 477458.626 | 210132.894 |
| 6 | 477475.710 | 210055.914 |

| SITUAȚIE EXISTENTĂ | | |
|---|-----------------------------|------|
| Suprafață (mp) | | |
| Suprafață totală formată din: | 53.000 m ² | 100% |
| CF 438942 Timișoara | 30.000 m ² | |
| CF 418262 Timișoara | 23.000 m ² | |
| Teren agricol intravilan | | |
| SITUAȚIE PROPUȘĂ | | |
| Suprafață (mp) | | |
| Suprafață totală în prop. CTPark Beta în prezent | 53.000 m ² | |
| Suprafață teren privat ce va trece în domeniul public al Mun. Timișoara pentru realizarea străzilor | 6.496 m ² | |
| Suprafață teren privat ce va trece în domeniul public al Mun. Timișoara | 496 m ² | |
| Supr. rezultată totală în prop. CTPark Beta | 46.008 m² | |

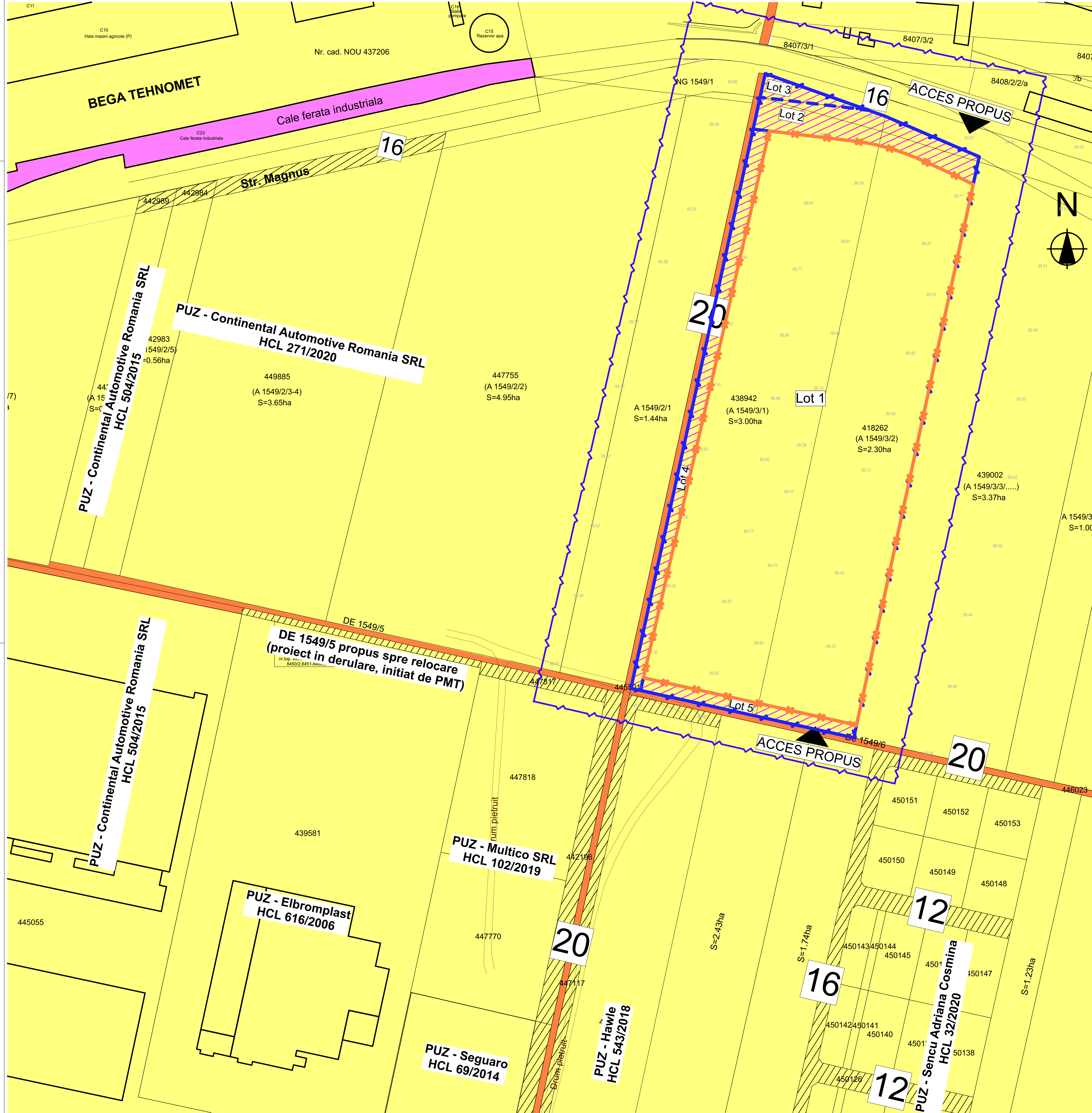

LEGENDA

- LIMITA ZONA STUDIATA
- LIMITE PARCELE
- LIMITĂ PARCELĂ STUDIATĂ CONF. P.U.Z.
- LIMITĂ DE PROPRIETATE PROPUȘĂ
- CONSTRUCTII EXISTENTE
- TEREN PROPRIETATE PUBLICĂ DE INTERES NAȚIONAL
- TEREN PROPRIETATE PUBLICĂ DE INTERES LOCAL
- TEREN PROPRIETATE PRIVATĂ PERSOANELR FIZICE SAU JURIDICE
- TEREN PROPRIETATE PRIVATĂ CE VA TRECE ÎN DOMENIUL PUBLIC

| | | | | | |
|---|---------------------|---|----------|--|---------------------------|
| PROIECTANT GENERAL SI DE ARHITECTURĂ: artkraft | | DENUMIRE PROIECT: ELABORARE P.U.Z. - ZONA PENTRU DEPOZITARE, LOGISTICA, PRODUCTIE NEPOLUANTA SI SERVICII | | BENEFICIAR: CTPARK BETA SRL | |
| RO - 300151 Timișoara * str. I. Bănic nr.16 Tel +40 (0)256 211303 Fax +40 (0)256 218182 RO 22486097 / 220359562007 | | RO - 300151 Timișoara * str. I. Bănic nr.16 Tel +40 (0)256 211303 Fax +40 (0)256 218182 RO 22486097 / 220359562007 | | co sediu în sat Drogomir-Dest. com. Drogomir-Vale, sara 19-73, cladire B, parter, birou 1, jud. Iovf. (CF Nr. 43/2005, 43/862) | |
| ȘEF PROIECT | ARH. BIANCA LUCA | NR. PROIECT: | 208/2021 | DENUMIRE PLANȘĂ: | SCARA: |
| PROIECTAT | ARH. R. OPREA-MIREA | FAZA: | P.U.Z. | PROPRIETATEA ASUPRA TERENURILOR | 1:1.000 |
| DESENAT | ARH. R. OPREA-MIREA | DATA: | MAI 2021 | | NR. PLANȘĂ: U07 |