

PLAN URBANISTIC DE DETALIU ETAPA 1

Construire casa unifamiliala in regim de inaltime P+1E

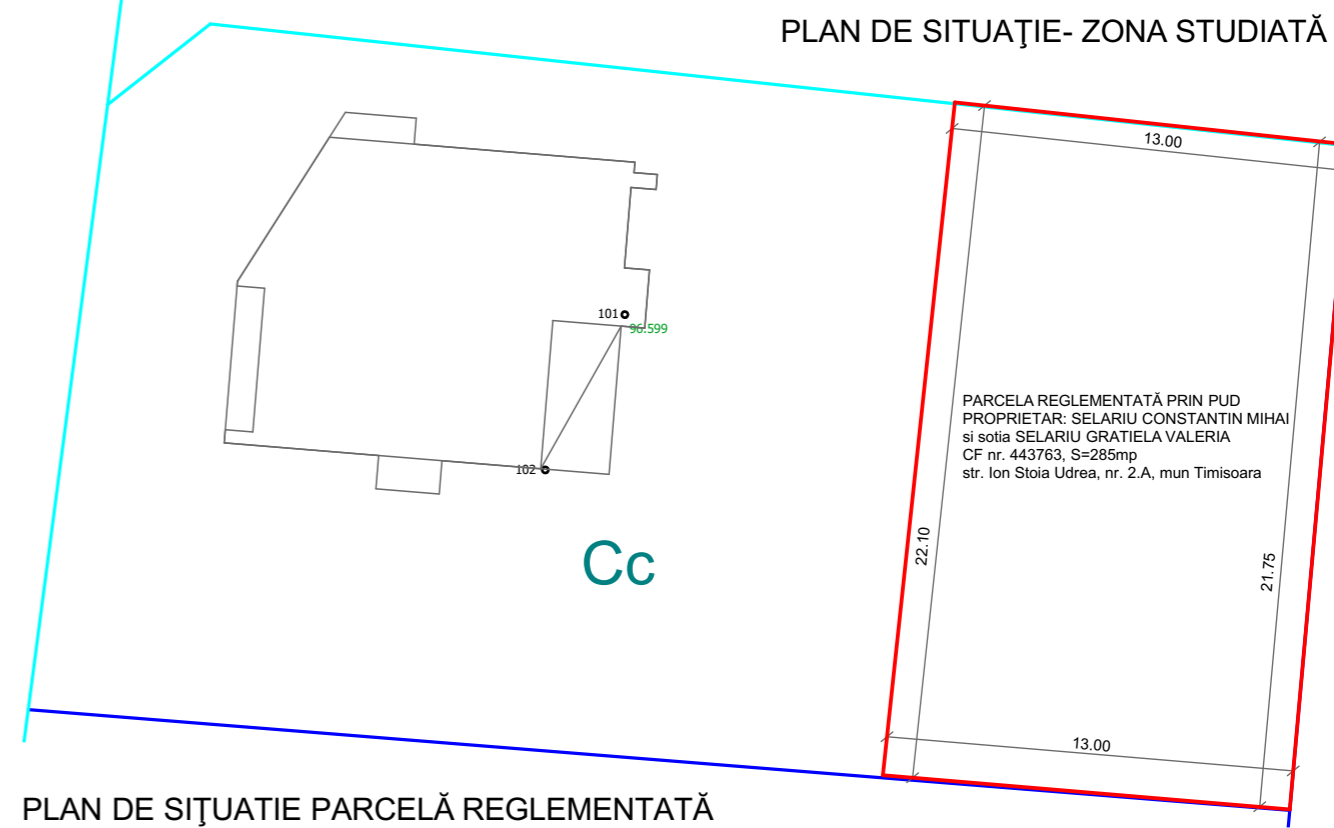

parcela studiata
aferea PUD
S=285mp
CF: 443763

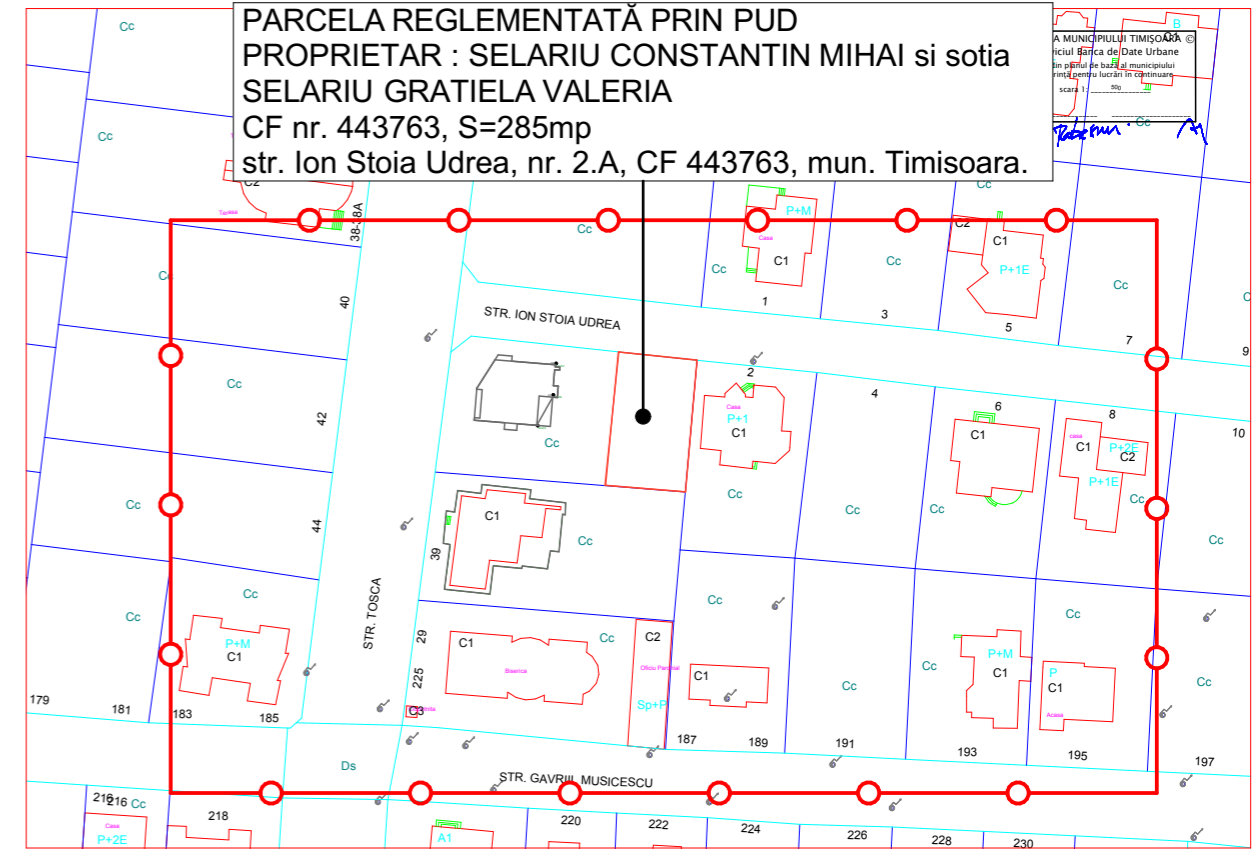
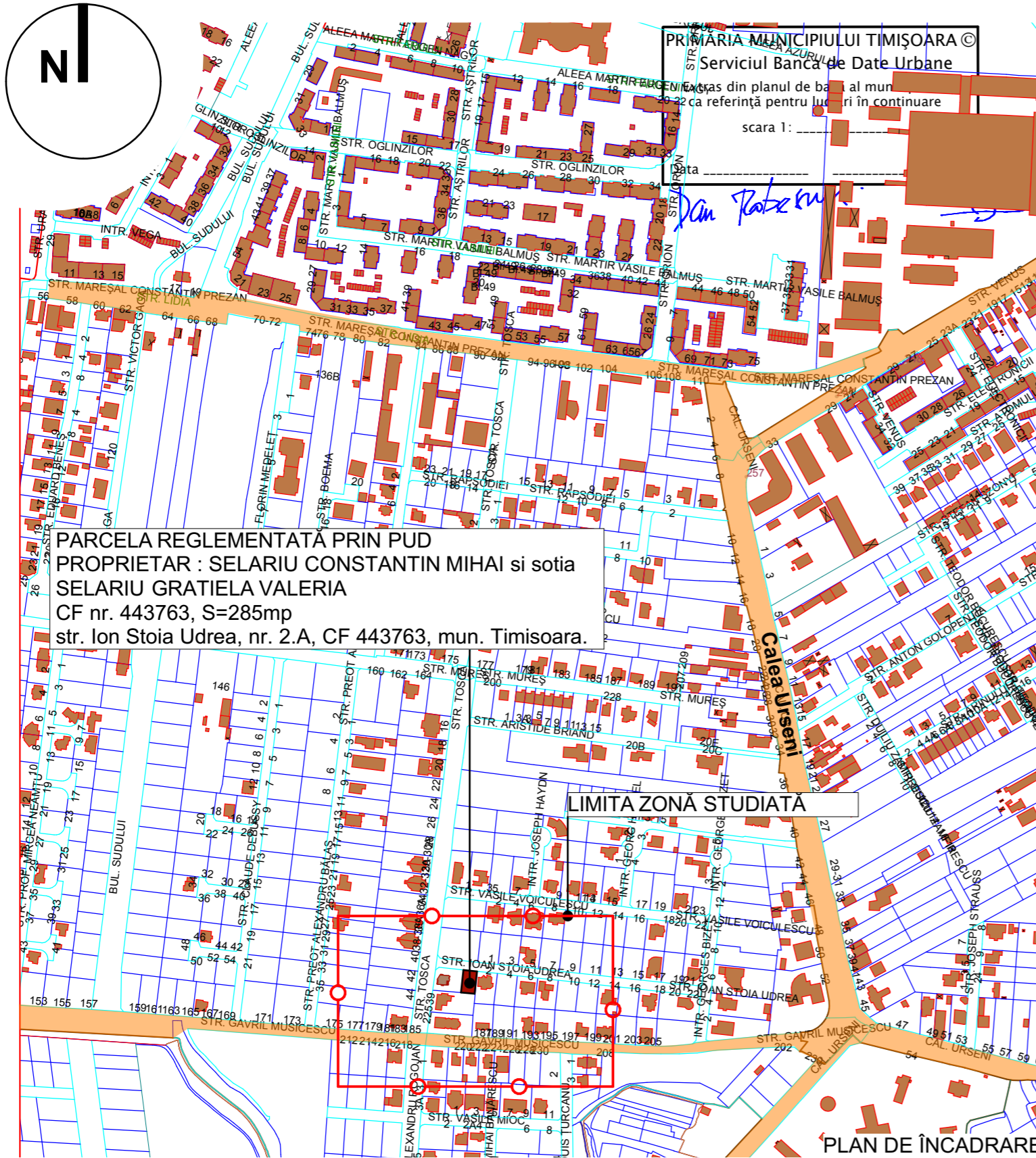

- LIMITA ZONĂ STUDIATĂ
- LIMITĂ PARCELĂ REGLEMENTATĂ
- PARCELĂ REGLEMENTATĂ
- ARTERE PRINCIPALE

s.c. ACTINGREEN s.r.l. J35/2129/04.11.2009 Str. Cosminului nr. 7, Timișoara			Beneficiar: SELARIU CONSTANTIN MIHAI si sotia SELARIU GRATIELA-VALERIA	Pr.nr. 295 / 2022
SPECIFICAȚIE	NUME	SEMĂTURĂ	Scara: 1:5000 1:1000 1:250	Titlu proiectului: CONSTRUIRE CASA IN REGIM DE INALTIME P+1E Amplasament: str. Ion Stoia Udrea, nr. 2.A., Timisoara, Timis
ȘEF PROIECT	Arh. R. Pascu		Faza: PUD ETAPA1	
PROIECTAT	Arh. R. Pascu			
DESENAT	Arh. R. Pascu		Data: Oct. 2022	Titlu planșei: PLAN DE ÎNCADRARE ÎN ZONA PI. Nr. U01