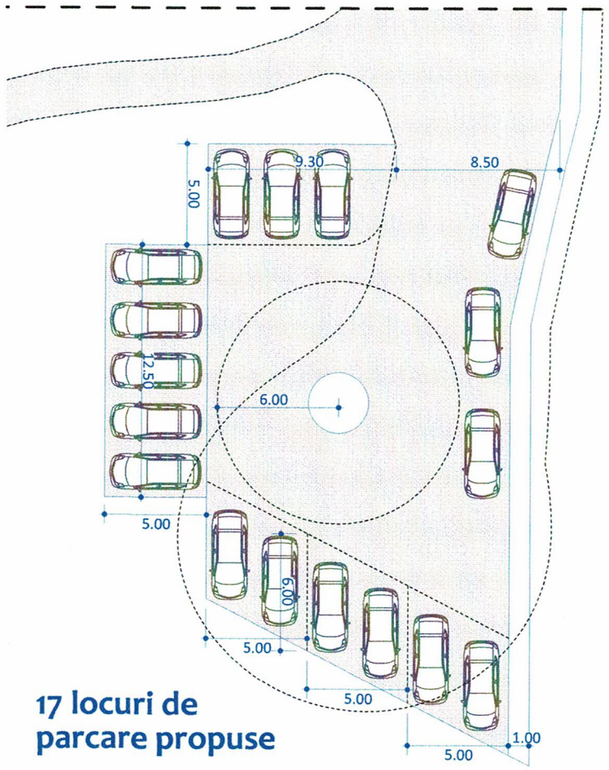

17 locuri de parcare propuse

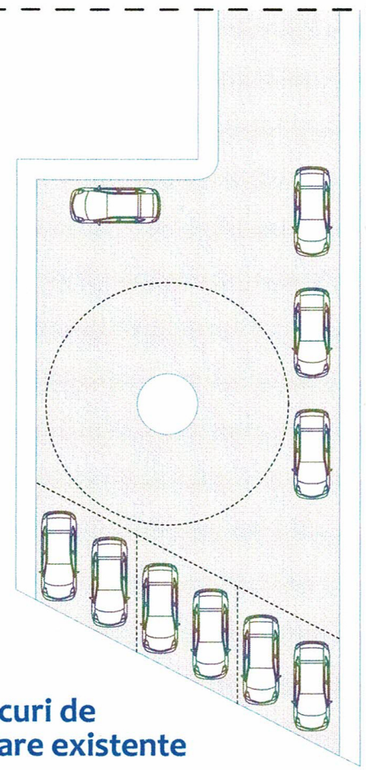

10 locuri de parcare existente

Parcari propuse in zona de intoarcere strada Laurentiu Nicoara

Parcari existente la capatul Intrarii Johnny Weissmuller

FOTO zona de intoarcere strada Laurentiu Nicoara

FOTO capatul Intrarii Johnny Weissmuller

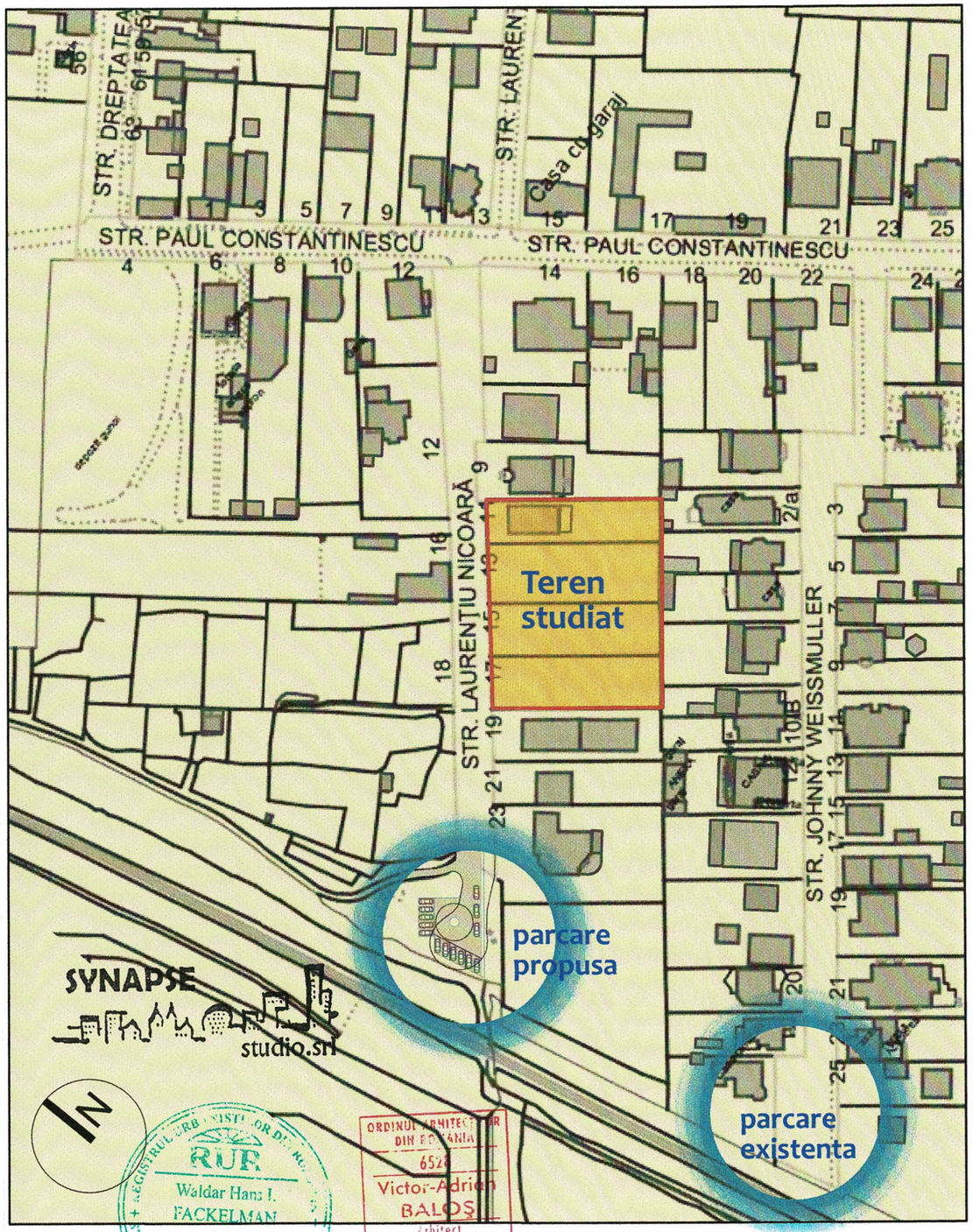

Studiu de cvartal - Parcari existente / propuse

Studiul cuprinde si ilustrarea/ detalierea posibilitatilor de acomodare a locurilor de parcare necesare in vederea functionarii efective a intregului ansamblu de case insiruite propuse, imobilul de locuinte colective de la nr. 19 si a strazii Laurentiu Nicoara.

Pentru asigurarea locurilor de parcare pentru Blocul P+3E de la nr. 19 se propune realizarea a 17 locuri de parcare la capatul strazii Laurentiu Nicoara, demers similar cu cel realizat pe strada paralela, Intrarea Johnny Weissmuller. Blocul de la nr. 19 are 2 scari de apartamente cu un total de 24 de apartamente. In fata imobilului se pot parca 5 masini, impreuna cu cele 17 locuri propuse rezultand un total de 22 de locuri de parcare. Restul de parcari necesare imobilului de la nr. 19 putandu-se realiza de-a lungul strazii Laurentiu Nicoara.

SYNAPSE studio.srl	PROIECTARE DE ARHITECTURĂ Timisoara, jud. Timis Str. Zlatna, Nr. 4, Sc. C, Ap. 8, Cam. 2 balos.adrian@gmail.com tel. 0728.123313			BENEFICIARI: SC Riammsi Imobiliare SRL Timisoara, Str. L. Nicoara nr.11, jud. Timis,	Proiect: 52/2022
				SPECIALITATEA: ARHITECTURA	
SPECIFICATIE	NUME	SEMNATURA	Scara:	PROIECT: PUZ - Construire locuinte cuplate in regim P+1E. Parcelare teren. str. Laurentiu Nicoara (fosta Vasia Vasilescu) nr. CF nr. 417191, CF nr. 429527, CF nr. 429529	Faza: PUZ
SEF PROIECT PROIECTAT /	arh. Adrian BALOŞ		1:250 1:1500		
VERIFICAT	arh. Waldar FACKELMAN		Data: 08.2022	TITLU PLANSA: Studiu de cvartal - Parcari propuse	Pl. nr: U.02.6