

P.U.Z. - Zonă de servicii - stație distribuție carburanți, birouri, spații comerciale, depozitare
 intravilan, Calea Șagului, nr. 150, CF nr 439066, Timișoara

LEGENDĂ

DELIMITĂRI ȘI SIMBOLURI

- Limită intravilan aprobat
- Limite imobile conform ridicării topografice
- Limită de proprietate a terenului ce face obiectul P.U.Z.
- Limite parcele propuse
- Dimensiuni parcele propuse
- Punct de contur delimitare limită de proprietate

DESTINAȚIE

- Teren proprietate privată
- Teren domeniu public de interes local
- Teren domeniu public de interes național
- Teren proprietate privată ce se intenționează a fi trecut în domeniul public

CIRCULAȚIA TERENURILOR

	Existent	Propus
Terenuri proprietate privată ale persoanelor fizice sau juridice	34.528 mp	30.086 mp
Terenuri proprietate privată ce se intenționează a fi trecut în domeniul public	-	4.442 mp
TOTAL	34.528 mp	34.528 mp

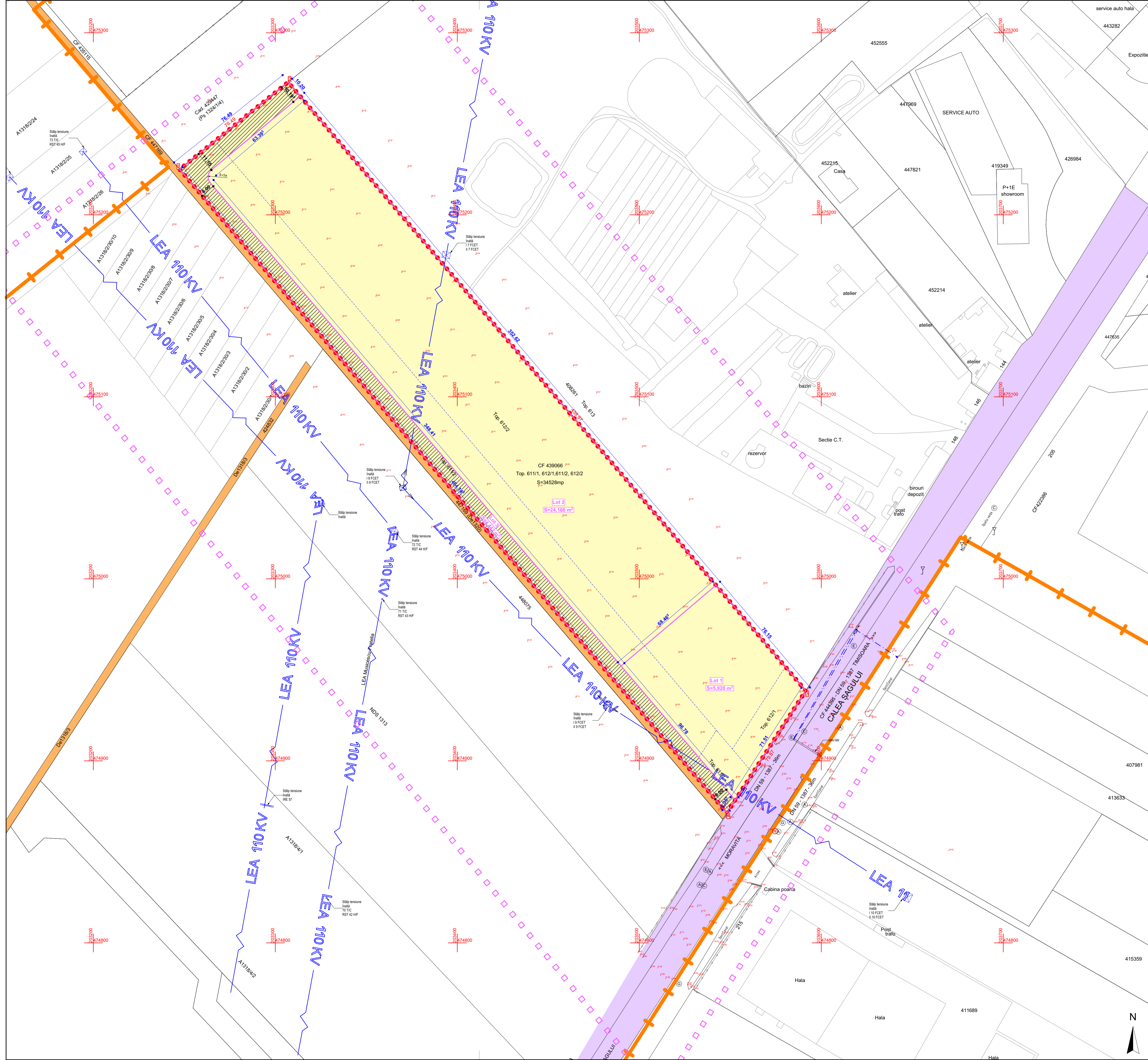

Specialist R.U.R.	arh. Răzvan Negrișanu				
Verificator/expert	Nume	Semnătura	Cerința	Referat / Expertiza Nr. / Data	
	S.C. RD Sign S.R.L. Timișoara, Str. Vulturilor nr. 14 Reg. Com. J48/490/1992 C.U.I. 3981516 Tel. 4007262482 E-mail: studio@rdsign.ro			Beneficiar: TIM OANA DEVELOPMENT SRL Amplasament: intravilan, Calea Șagului, nr. 150, CF nr 439066, Timișoara	Proiect nr.: 400/RMP/23
Sef proiect	arh. Răzvan Negrișanu		Scara: 1:1000	Denumire: P.U.Z. - Zonă de servicii - stație distribuție carburanți, birouri, spații comerciale, depozitare	Faza: P.U.Z.
Proiectat	arh. Răzvan Negrișanu		Data:	Titlu planșă: Proprietatea asupra terenurilor	Planșa nr.: U05
Desenat	arh. Paula Căndoi		Septembrie 2023		841x594